



SALON VÍN

NÁRODNÍ SOUTĚŽ VÍN ČR

2025



SALON VÍN
NÁRODNÍ SOUTĚŽ VÍN ČR

2025

GENERÁLNÍ PARTNER

Simply

Build
Your
Solution

HLAVNÍ PARTNEŘI



PARTNEŘI



PARTNEŘI



MEDIÁLNÍ PARTNEŘI





SALON VÍN
NÁRODNÍ SOUTĚŽ VÍN ČR

2025

POŘADATEL

GARANT SOUTĚŽE



VE SPOLUPRÁCI



- MENDELU
- Zahradnická
- fakulta
-

Předseda hodnocení
prof. Ing. Josef Balík, Ph.D.

PROJEKT S PODPOROU VINAŘSKÉHO FONDU



Obsah / Content / Inhalt

Záštity	4
Úvodní slovo předsedy Správní rady NVC	5
Úvodní slovo předsedy hodnocení	6
Úvodní slovo ředitele NVC	7
Slovo manažera Salonu vín a statistika kolekce	8
Slovo národní sommeliérky	11
Graf průběhu soutěže – Národní soutěže vín ČR 2025	12
Salon vín – Národní soutěž vín ČR 2025	13
Šampion soutěže, vítězové kategorií a nejlepší kolekce	16
Komise hodnotitelů 2. kola Salonu vín – Národní soutěže vín ČR 2025	18
Vinařská mapa České republiky	19
Průvodce návštěvníka expozicí Salonu vín ČR 2025	20
Profil struktury a mohutnosti vína a aromatický profil vín	22
Slovníček / Glossary / Wörterbuch	25
Aplikace Salonu vín	27
Vzdělávací programy	29
Dárkové předměty	30
Seznam vín oceněných Zlatou medailí Salonu vín České republiky ...	31
List of wines with the Gold medal of the Wine Salon of the Czech Republic.	31
Liste der mit den Goldmedaillen Weinsalon der Tschechischen Republik gewerteten Weine	31
Seznam výrobců zastoupených v Salonu vín České republiky	131
List of producers represented in the Wine Salon of the Czech Republic.	131
Liste der im Weinsalon der Tschechischen Republik vertretenen Produzenten	131
Seznam vín oceněných Stříbrnou medailí Salonu vín České republiky ..	163



SALON VÍN
NÁRODNÍ SOUTĚŽ VÍN ČR

2025

AKCE SE KONÁ POD ZÁŠTITOU



MINISTERSTVO ZEMĚDĚLSTVÍ

Záštitu nad akcí převzal ministr zemědělství
Mgr. Marek Výborný

jihomoravský kraj

Akce je pořádána pod záštitou hejtmana
Mgr. Jana Grolichy

Úvodní slovo předsedy Správní rady NVC



Vážené dámy, vážení pánové,

cirka desetkrát za rok, z toho pětkrát při pravidelných příležitostech, mě někdo osloví s požadavkem zformulovat úvodní slovo nebo podobný „oficiální“ text. Tak jako nyní Petr Gondáš, který „má za hrbem“ vedení Salonu vín ČR, všeho co s tím souvisí a tedy i katalog. Přiznám se, že ponejprv mě vždy schvátí „osypky“, cože to mám ještě vymyslet, abych se neopakoval a aby přinejlepším i někdo, (omlouvám se všem dalším poctivým čtenářům) kromě pana Otáhalo, to dočetl alespoň až sem.

Jasně, druhá idea směřuje hned k umělé inteligenci, ale... Patřím ke generaci, která je v podobných přístupech stále ještě naivní až blbá. Tudíž letos ještě „za své“.

Naštěstí v celém tom snažení mám jednu obrovskou výhodu. Píšu o víně, nikoliv o bramborách.

Víno je totiž víc než jen nápoj nebo produkt. Je to příběh krajiny, kouzlo přírody a umění člověka zapojujícího ruce, hlavu a především srdce. Salon vín České republiky, který již přes dvě desetiletí patří k prestižním značkám naší vinařské tradice, je místem, kde se tyto příběhy setkávají a společně vyprávějí to nejlepší o moravských a českých vínech.

Letos se opět potvrdilo, že Ryzlink rýnský je jednou z nejobdivovanějších odrůd světové i naší vinařské scény – mezi sto nejlepšími víny roku jich najdete osmnáct.

Šampionem je také Ryzlink, avšak vlašský, a tak trochu z logiky všech předpokladů z Mikulovské vinařské podoblasti. Tento vítěz podtrhuje, jak hluboce je ta či ona odrůda spjata s místem původu, konkrétně s naší krajinou, s Pavlovskými vrchy.

Salon vín však není jen o vítězích. Je to také místo, které inspiruje, vzdělává a propojuje. Každý ročník je novou kapitolou, která odráží nejen kvalitu našich vín, ale i odhodlání vinařů hledat nové cesty a posouvat hranice svého umu. To vše je možné díky jejich pokoře, tvrdé práci a nekonečné lásce k tomu, co dělají.

Přeji vám, aby se pro vás stal Salon vín ještě přívětivějším místem, kde „by the way“ můžete ochutnat to nejlepší, co naše vinařská scéna nabízí.

Přijměte pozvání...

Martin Chlad

Úvodní slovo předsedy hodnocení Salonu vín – Národní soutěže vín ČR 2025



Vážený přátelé,
milovníci moravských a českých vín,

Jsem rád, že jste přišli ochutnat vína oceněná zlatou medailí "Salon vín České republiky 2025" prezentovaná v degustační expozici sklepních prostor státního zámku ve Valticích. Měl jsem již počtrnácté tu čest pracovat jako předseda všech hodnotitelských komisí a podílet se na výběru nejlepších vín s předními tuzemskými degustátory. Garantující organizátor soutěže - Národní vinařské centrum ve Valticích není jen špičkovým degustačním centrem pro hodnocení vín, ale svými parametry a nabízenými podmínkami zaujímá přední postavení mezi tuzemskými pracovišti zaměřenými na senzoričké hodnocení potravinářských komodit. Statut soutěže Salonu vín ČR zdokonalil způsob selekce vín pro degustační expozici a právem je většinou vinařské obce pokládán za nejprestižnější soutěž vín u nás.

Všech 100 oceněných vín zlatou medailí získalo v mezinárodně uznaném stobodovém systému podle standardu O.I.V. více než 88 bodů a 70 z nich dokonce více než 90 bodů. Tyto výsledky odráží vysoké a zároveň velmi vyrovnané hodnocení jejich kvality. Současně byla u těchto vín posuzována jejich senzoričká struktura, mohutnost a aromatický profil. Tyto výsledky byly zpracovány do přehledné grafické podoby systémem vyvinutým ve spolupráci Národního vinařského centra ve Valticích a Zahradnické fakulty Lednice Mendelovy univerzity v Brně. Každý návštěvník tak během ochutnávání může srovnávat vlastní senzoričké pocity s názory profesionálních degustátorů, znázorněných v senzoričkových profilech u každého vína.

Statut soutěže dal záruku výběru 80 % vystavovaných bílých a červených vín s obsahem do 9 g/l zbytkového cukru. Můžeme se tak těšit na chuťovou lahodnost spojenou s vysokou pitelností suchých, případně polosuchých vín a srovnávat s bohatou chutí několika vybraných špičkových vín polosladkých či sladkých. Důraz byl kladen také na poměrově spravedlivé zastoupení vín z jednotlivých vinařských podoblastí, které se odrážejí ve specifickém charakteru autentických vín.

Nejvyšší zastoupení mají vína ročníku 2022 a 2023, a to 70 %. Ročník 2022 zaznamenal v období zrání hroznů velké výkyvy počasí. Až keře později zrajících odrůd zažily blahodárné účinky sluníčka na dozrávajících hroznech. Po třech spíše výnosově nadprůměrných sklizňových letech (2020, 2021, 2022) došlo u ročníku 2023 k poklesu sklizně o 20 až 40 %. Na podzim hrozny všech odrůd rychle dozrávaly a bylo složité zvládnout u všech optimální čas sběru hroznů a z pohledu obsahu cukrů a tedy i alkoholu ve vínech bylo dosaženo vyšších hodnot.

Tak tedy ochutnejte a srovnávejte, co krásného a jedinečného nám tyto ročníky ve srovnání s ještě staršími ročníky oceněných vín přinesly.

prof. Ing. Josef Balík, Ph.D.,
předseda hodnocení Salonu vín - Národní soutěže vín ČR 2025

Úvodní slovo ředitele NVC



Vážení přátelé, vinaři, vinohradníci,
milovníci moravských a českých vín,

v roce 2024 navštívilo degustační expozici téměř 20 tisíc návštěvníků, což je pro nás jasným signálem rostoucího zájmu o kvalitní moravská a česká vína, a to jak ze strany odborné veřejnosti, tak i širokého spektra milovníků vína. Tento zájem nás motivuje k neustálému zlepšování našich služeb. I proto jsme se rozhodli investovat do zkvalitnění nabídky a komfortu. Návštěvníci Salonu vín mohou nyní využít **nově vybudovanou odpočinkovou zónu a mají k dispozici širší výběr produktů v našem „gift shopu“**. Roste i popularita mobilní aplikace Salon vín a stále více klientů oceňuje pohodlný online nákup vstupenek a dárkových poukazů.

Národní vinařské centrum (NVC) je obecně prospěšná společnost zaměřující se na podporu vinařství a vinohradnictví v České republice. Naší primární činností je propagace kvalitních moravských a českých vín, přičemž stálá expozice Salonu vín se stala významným nástrojem této propagace. V prosinci 2024 byla podepsána dvouletá spolupráce **o dodávce vín, poskytování sommelierských a doprovodných služeb pro Ministerstvo zahraničních věcí České republiky**, což představuje prestižní příležitost pro vína z našeho Salonu reprezentovat Českou republiku nejen u nás, ale i na mezinárodních scénách. NVC rovněž organizuje exportní mise, včetně významného veletrhu ProWein. Díky **vítězství ve veřejné zakázce na poskytování exportních služeb pro Vinařský fond** můžeme pomáhat s propagací našich vín v zahraničí a současně lákat turisty do regionu.

Rád bych poděkoval **všem partnerům Salonu vín a také Jihomoravskému kraji** za finanční podporu. Naše stabilní finanční situace nám umožňuje investovat také do vzdělávání. V letošním roce plánujeme organizovat odborné kurzy a školení pro více než 1 000 odborníků a zájemců o vinařství. Prostřednictvím projektu „Vino zodpovědně“ jsme součástí evropské iniciativy „Wine in Moderation“, která podporuje zodpovědnou konzumaci vína a ochranu našeho vinařského dědictví.

Vážení návštěvníci Salonu vín, pokud jste si oblíbili vína moravských a českých vinařů, vyzýváme vás, abyste na ně pamatovali i při výběru vína v restauracích, vinotékách či supermarketech. Podpořte naše vinaře a vinohradníky, kteří se každodenně starají o udržitelnost a rozmanitost našich vinorodých oblastí, nákupem lahve s uzávěrem v barvách trikolory!

Děkujeme vám za vaši podporu a přízeň.

Ing. Lubomír Mařák
ředitel Národního vinařského centra

Slovo manažera Salonu vín a statistika kolekce 2025



Až mě jednou přestane bavit to, co dělám v Národním vinařském centru a jeho Salonu vín, budu muset začít pracovat, a to bych nechtěl. :-) Jinak řečeno práce je mi koníčkem a nevnímám ji jako povinnost, ale velkou životní radost!

Miluji ten kolotoč celého roku, kdy se hned po Novém roce pustíte do výroby všech tiskovin, katalogu, cedulí, které pak zdobí Salon vín až do poloviny prosince.

Následně najedete na vlnu všech 45 soutěží hodnocených na systému Elwis, které začnou v únoru, zintenzivní v dubnu, pak dají v červenci na měsíc vydechnout, ale ne na celý samozřejmě, aby pokračovaly v srpnu nominačkami do Salonu vín dalšího ročníku. V září už na vás začnou zvolna pokukovat Svatomartinská vína a v říjnu a listopadu rozseknete další ročník Salonu vín, kdy je 500 degustátorů z našeho registru přesvědčeno, že by ten Salon vybrali lépe než ti, které jsme vybrali do finále :-). To nelze nemilovat! :-)

Proto opět děkuji rodině, kolegům, vinařům, degustátorům, partnerům Salonu vín a všem, co mě dokážou v životě inspirovat či mi s něčím pomoci.

Salon vín 2025 je ve znamení rekordů - nevyšší účast vín v historii Salonu vín v nominačních kolech, nejvíce přihlášených vín do 1. kola, největší zastoupení vinařských firem, největší počet Pálav v historii. Máte se prostě na co těšit! Děkuji právě vám či tobě, kdo držíš tento katalog, protože to znamená, že jsi s velkou pravděpodobností okusil kouzlo Salonu vín a ochutnal některé nebo všechna ze 100 nejlepších vín České republiky v roce 2025. Říkám jim nově „vinařská šlechta“. Jsou to totiž nejurozenější vína, která si vybojovala své místo ve sklepení valtického zámku a hrdě nosí na prsou Zlatou medaili Salonu vín ČR 2025.

Statistika kolekce Salonu vín ČR 2025

Celkem bylo do prvního kola soutěže Salonu vín – Národní soutěž vín 2025 přihlášeno 1 593 vín v osmi kategoriích bílých, růžových, červených a šumivých vín. Titulem „Zlatá medaile Salonu vín České republiky 2025“ bylo oceněno 100 vín. V poměrovém zastoupení bylo do kolekce vybráno 76 vín bílých, z toho 2 vína šumivá, 22 vín červených a 2 vína růžová. Odrůdová skladba čítá vína z 21 odrůd révy vinné a 4 vína cuvée.

Odrůda	Počet ks
Ryzlink rýnský / Riesling	18
Ryzlink vlašský / Welschriesling	9
Pálava	8
Rulandské bílé / Pinot blanc	7
Tramín červený / Gewürtztraminer	7
Rulandské modré / Pinot noir	6
Sauvignon / Sauvignon blanc	6
Rulandské šedé / Pinot gris	5
Chardonnay	5
Frankovka / Blaufränkisch	5
Cuvée	4
Cabernet Sauvignon	4
Sylvánské zelené / Grüner Silvaner	3
Veltlínské zelené / Grüner Veltliner	3
Merlot	3
André	1
Cabernet Moravia	1
Cabernet blanc	1
Muškát žlutý / Gelber Muskateller	1
Hibernal	1
Alibernet	1
Muškát moravský	1
Müller Thurgau	1
Neronet	1
Savilon	1
Solaris	1

jakostní zařazení	Počet ks
pozdní sběr	52
výběr z hroznů	23
moravské zemské víno	6
VOC Znojmo	4
výběr z cibéb	4
výběr z bobulí	3
kabinetní víno	2
jakostní šumivé víno	2
VOC Slovácko	1
VOC Modré hory	1
české zemské víno	1
VOC Mikulovsko	1



Ročník	počet ks
2018	1
2019	5
2020	2
2021	22
2022	34
2023	36

Oblast/podoblast	počet ks
Morava/Velkopavlovická	29
Morava/Mikulovská	27
Morava/Slovácká	22
Morava/Znojemská	18
Čechy/Mělnická	3
Morava/bez podoblasti	1

Nejúspěšnější vinaři	Počet ks
Vinařství Hanzel, s.r.o.	5
Ing. Miroslav Volařík	4
Štěpán Maňák	4
DAVINUS s.r.o.	4
Vinařství LAHOFER, a.s.	3
Vinařství U Kapličky s.r.o.	3
VINAŘSTVÍ MIKROSVÍN MIKULOV a.s.	3
Vinné sklepy Lechovice, spol. s r.o.	3
Rodinné vinařství Skoupil s.r.o.	3
Vinařství Kněží hora s.r.o.	3
Vít Sedláček	3
Zámecké vinařství Bzenec s.r.o.	3

Celkem dodá vína do expozice Salonu vín 62 vinařských firem.

Petr Gondáš
manažer Salonu vín

Slovo národní sommelierky



Po roce přichází nová stovka českých a moravských vín. Ta jako již tradičně prošla úspěšně třemi kvalitativními hodnoceními. Věřte, že to není nic snadného. V loni jsem tuto soutěž přirovnala ke krasobruslení, kde se hodnotí „kvalita“ provedení a skoků v dokonalé harmonii s doprovodnou hudbou. Někdy ale můžete lehce zaškobrtnout a rázem se z favorita či favoritky stává outsider. Extrémně důležitá pro správný a objektivní výsledek je i konstantní kvalita ledu a hlavně rozhodčích.

Na obojím jsme zase o kousek zapracovali. Díky novému partnerství s jednou z nejstarších českých skláren Květná 1794 jsme finálové kolo hodnotili z křišťálových ultralehkých skleniček Auriga. Kdo kdy z takové skleničky víno degustoval, jinou nechce a teprve pak pochopí, že rozdíl ve vnímání vína může být díky ní obrovský. Skvělou zprávou pro návštěvníky Salonu vín ČR je, že alternativní volbou pro ochutnávku vín každého návštěvníka jsou nejenom sklenice Experience od společnosti Stözlze, ale také nově sklenice Auriga.

I v rozhodčích, tedy degustátorech, jsme ušli další kousek cesty. Ve finálové porotě zasedlo letos mnoho nových tváří. A věřte, že získat místo v ní, bylo, je a bude velmi prestižní. Již dva roky se snažíme o zvýšení kvality degustujících hlavně na všech nominačních podoblastních soutěžích, které jsou často velmi časově náročné. Proto jedním z pravidel pro účast ve finálovém hodnocení je i aktivní účast na těchto soutěžích. Druhou podmínkou je pak půldenní proškolení v degustaci v prostorách NVC. Získáváme tak zkušené praktikující porotce, kteří dokáží být velmi pozitivní ale spravedliví. Součástí poroty, která je ve finále dokonce sedmičlenná, jsou i zástupci obchodníků a sommelierů či novinářů. Letos jsme nově do hodnocení přizvali i vítěze sommeliérské soutěže Bohemia Trophée v kategorii Senior i Junior. Tato názorová různorodost vnáší do hodnocení nové pohledy a zasahuje částečně i filosoficky do výběru vín.

Výsledkem je opět velmi různorodá stovka vín. Ta ukazuje mozaiku ročníků, odrůd i stylů, vína na běžné pití i komplexní vzorky do gastronomie. Rádi jsme za vysoký počet vín s body nad 90. Gratuluji všem vínům, která to do Salonu vín ČR dotáhla, a těším se na Vaše reakce na vína.

Klára
národní sommelier

Národní soutěž vín – celkově přihlášeno 2 825 vzorků

5 nominačních soutěží a jejich šampioni

- Vinařská podoblast Znojemská
Ryzlink rýnský 2022, VOC Znojmo, Vinařství Hanzel
- Vinařská podoblast Mikulovská
Syrah 2023, výběr z hroznů, CHÂTEAU VALTICE, Vinné sklepy Valtice
- Vinařská podoblast Velkopavlovická
Ryzlink rýnský 2023, pozdní sběr, Vinařství Kamil Prokeš
- Vinařská podoblast Slovácká
Sauvignon 2023, pozdní sběr, Vinařství Metroflora
- Vinařská oblast Čechy
Ryzlink rýnský 2019, pozdní sběr, Školní statek Středočeského kraje

První kolo

- Na základě nominací přihlášeno 1 593 vzorků
Top 400 vín postupuje do finálního kola

Finální kolo

- Vybráno 100 vín s titulem „Zlatá medaile Salon vín 2025“, šampion a vítězové kategorií
Na základě bodového ocenění vybráno 286 vín s titulem „Stříbrná medaile Salon vín 2025“

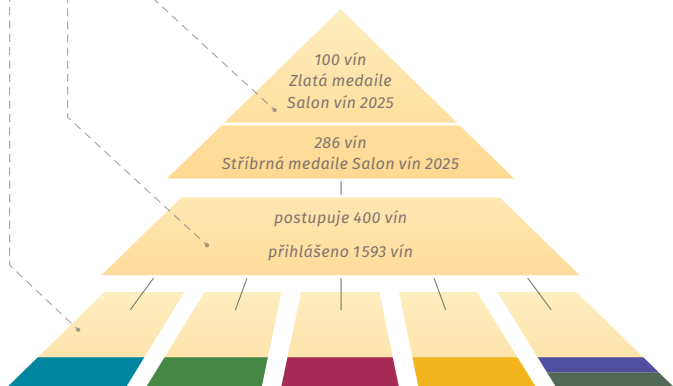

Salon vín - Národní soutěž vín ČR 2025

Hlavní body statutu soutěže

Poslání a cíl soutěže

Salon vín – Národní soutěž vín ČR (dále jen „soutěž“) je finální částí soutěžního systému Národní soutěže vín. Posláním soutěže je zvýšit odbornou úroveň a systémově řešit vinařské soutěže moravských a českých vín na území České republiky. Cílem je vybrat Šampiona, vítěze kategorií a ocenit dle tohoto statutu nejlepší vína Zlatými a Stříbrnými medailemi Salonu vín ČR 2025 prostřednictvím profesního vícekolového soutěžního systému Národní soutěže vín.

Pořadatel soutěže

Národní vinařské centrum, o.p.s. je organizátorem soutěže a vlastníkem ochranné známky „Salon vín“ a provozovatelem expozice Salonu vín České republiky. Svaz vinařů České republiky je odborným garantem systému Národní soutěže vín.

Výběr, hodnocení a ocenění vín

Kritéria výběru vín z prvního kola

Z prvního kola postupuje do druhého kola 400 vín podle těchto kritérií:

a) 304 vín celkem z kategorií A, A1 a E s limitem 0–9, resp. 0–4 g/l zbytkového cukru, která budou vybrána dle plochy vinic v jednotlivých vinařských podoblastech (oblasti), a to:

- 12 nejlépe hodnocených vín z vinařské oblasti Čechy
- 52 nejlépe hodnocených vín z vinařské podoblasti Znojemské
- 84 nejlépe hodnocených vín z vinařské podoblasti Mikulovské
- 80 nejlépe hodnocených vín z vinařské podoblasti Velkopavlovické
- 76 nejlépe hodnocených vín z vinařské podoblasti Slovácké

b) 60 nejvýše hodnocených vín v kategoriích B a F (4–45 g/l zb. cukru)

c) 20 nejvýše hodnocených vín v kategorii C (nad 45 g/l zb. cukru)

d) 8 nejvýše hodnocených vín v kategorii D (růžová vína a klarety)

e) 8 nejvýše hodnocených vín v kategorii G (jakostní šumivé víno)

f) Šampioni Národní soutěže vín nominačních kol podoblasti Znojemské, Mikulovské, Velkopavlovické, Slovácké a vinařské oblasti Čechy mohou automaticky postoupit na úkor posledního postupového místa z I. kola soutěže v jednotlivých podoblastech (oblasti) do II. kola soutěže Salonu vín – Národní soutěž vín ČR 2025, za podmínek, že splňují veškeré povinnosti a závazky tohoto statutu.

Podmínkou postupu do druhého kola je získání min. 80 bodů. V případě nesplnění minimálního bodového hodnocení při výběru podle bodů a) až e) budou zbylá vína do celkového počtu 400 vybrána z kategorií A a E podle absolutního zisku bodů bez ohledu na podoblasti/oblast.

Udělení cen soutěže

Vínům hodnoceným ve druhém kole budou udělena následující ocenění:

Šampion Salonu vín – Národní soutěže vín ČR

Titul bude udělen nejvýše hodnocenému vínu z vín s limitem 0–9 resp. 0–4 g/l zbytkového cukru z kat. A a E.



Vítěz kategorie

V každé kategorii bude udělen titul „Vítěz kategorie“. Podmínkou udělení titulu vítěze kategorie je účast min. 5 vín v kategorii (z počtu vín přihlášených v 1. kole).

Ocenění Zlatou medailí Salonu vín ČR 2025

Ve druhém kole získá 100 vín ocenění Zlatá medaile Salonu vín ČR 2025 podle těchto kritérií:

a) 76 vín celkem v kategoriích A, A1 a E (bílá a červená vína 0–9, resp. 0–4 g/l zbytkového cukru), která budou dále vybrána podle plochy vinic v jednotlivých vinařských podoblastech (oblasti), a to:

- 3 nejvýše hodnocená vína z vinařské oblasti Čechy
- 13 nejvýše hodnocených vín z vinařské podoblasti Znojemské
- 21 nejvýše hodnocených vín z vinařské podoblasti Mikulovské
- 20 nejvýše hodnocených vín z vinařské podoblasti Velkopavlovické
- 19 nejvýše hodnocených vín z vinařské podoblasti Slovácké

b) 15 nejvýše hodnocených vín v kategoriích B a F (4–45 g/l zb. cukru)

c) 5 nejvýše hodnocených vín v kategorii C (nad 45 g/l zb. cukru)

d) 2 nejvýše hodnocená vína v kategorii D (růžová vína a klarety)

e) 2 nejvýše hodnocená vína v kategorii G (jakostní šumivé víno)

Podmínkou pro získání zlaté medaile je hodnocení min. 84 bodů ve druhém kole. V případě nesplnění minimálního bodového hodnocení při výběru podle bodů a) až e) budou zlatou medailí oceněná vína do celkového počtu 100 vybrána z kategorií A a E podle absolutního hodnocení bez ohledu na podoblasti/oblast.

Počet vín oceněných zlatou medailí je omezen na 10 vín od jednoho přihlašovatele. V případě přesáhnutí tohoto limitu si může přihlašovatel vybrat 10 svých vín oceněných zlatou medailí. Ostatní vína budou oceněna stříbrnou medailí za předpokladu splnění minimálního bodového hodnocení uvedeného v předchozím bodu.

Vína, která budou oceněna zlatou medailí, budou celoročně prezentována ve stále degustační expozici Salonu vín ČR na zámku ve Valticích.

Ocenění Stříbrnou medailí Salonu vín ČR

Ostatní vína, která postoupila do druhého kola soutěže a zároveň nezískala zlatou medailí, budou oceněna Stříbrnou medailí Salonu vín ČR 2025. Podmínkou pro udělení stříbrné medaile je bodové hodnocení ve druhém kole min. 84 bodů. Vybraná vína oceněná Stříbrnou medailí Salonu vín budou dle uvážení organizátora prezentována ve formě krátkodobých prezentací v degustační expozici Salonu vín, příp. na jiných prezentačních akcích.

Nejlepší kolekce

Cenu za nejlepší kolekci obdrží přihlašovatel/výrobce, který získá nejvíce vín s oceněním „Zlatá medaile Salonu vín ČR“. V případě shody je dalším kritériem počet udělených Stříbrných medailí Salonu vín ČR, příp. průměr bodového hodnocení vín daného výrobce ve druhém kole soutěže.





Šampion soutěže, vítězové kategorií a nejlepší kolekce

Šampion soutěže a vítěz kategorie A – Bílá vína suchá (do 9 g/l zb. cukru)

č. 24 - Ryzlink vlašský, pozdní sběr, 2022, č.š. 2237
– Ing. Miroslav Volařík

Vítěz kategorie B – Bílá vína polosuchá a polosladká (4–45 g/l zb. cukru)

č. 55 FRESH Riesling, moravské zemské víno, 2019, č.š. 22
– VINAŘSTVÍ POD OŘECHY s.r.o.

Vítěz kategorie C – Bílá vína sladká (nad 45 g/l zb. cukru)

č. 71 Pálava, výběr z cibéb, 2021, č.š. 2137
– Ing. Miroslav Volařík

Vítěz kategorie D – Růžová vína a klarety (0–45 g/l zb. cukru)

č. 73 Tercie, kabinetní víno, 2023, č.š. 1023
– VÍNO J.STÁVEK

Vítěz kategorie E – Červená vína suchá (do 4 g/l zb. cukru)

č. 79 Rulandské modré Na dlouhých, výběr z hroznů, 2022, č.š. 522
– Vinařství Svoboda

Vítěz kategorie G – Jakostní šumivá vína

č. 96 Ryzlink rýnský, jakostní šumivé víno, 2022, č.š. 3006/23
– Vinařství Mikulica

Cena za nejlepší kolekci vín

Vinařství Hanzel, s.r.o.





SALON VÍN
NÁRODNÍ SOUTĚŽ VÍN ČR

2025

Komise hodnotitelů 2. kola Salonu vín – Národní soutěže vín ČR 2025

Předseda hodnocení

prof. Ing. Josef Balík, Ph.D.

Ředitel soutěže

Ing. Lubomír Maták

Enolog soutěže

Ing. Petr Gondáš

Komise: K01 a K06

Předseda komise: Ing. Josef Svoboda

Členové: Ing. Leona Šebestová, Michaela Šimánková, Josef Valihrach ml.,
Ing. Iva Šantavá, Ing. Kamil Prokeš, Ph.D., Viktor Hausknotz

Komise: K02 a K07

Předseda komise: Ing. Jan Bezchleb

Členové: Ing. David Mádr, Ing. et Ing. Michal Bureš, prof. Ing. Mojmír Baroň,
Ph.D. (K02), David Šťastný (K07), Jakub Konečný, Natálie Válková,
Michal Šetka

Komise: K03 a K08

Předseda komise: Michal Kadlec

Členové: Ing. Jitka Bezchlebová, Ing. Tomáš Tureček,
Ing. František Drahoský, Ing. Petr Marcinčák, BA, Mgr. Klára Kollárová,
Eva Svobodová

Komise: K04 a K09

Předseda komise: Ing. Miloslav Matocha

Členové: Ing. Stanislav Škrobák, Ing. et Ing. Pavel Vyskočil,
Ing. Jiří Vdoleček, Ing. Štěpán Weitoch, Mgr. František Koudela,
Filip Bodlák

Komise: K05 a K10

Předseda komise: Miroslav Majer

Členové: František Skoupil, Mgr. Libor Předešlý, Ing. Bořek Svoboda,
Lukáš Stávek, Bc. Jan Šátek, Martin Parýzek

Komise pro výběr Šampiona

Předseda komise: prof. Ing. Josef Balík, Ph. D

Členové: Ing. Josef Svoboda, Ing. Jan Bezchleb, Michal Kadlec,
Ing. Miloslav Matocha, Miroslav Majer, Mgr. Libor Předešlý,
Ing. Jiří Vdoleček, Ing. Bořek Svoboda, Jakub Konečný, Ing. David Mádr

Vinařská mapa České republiky

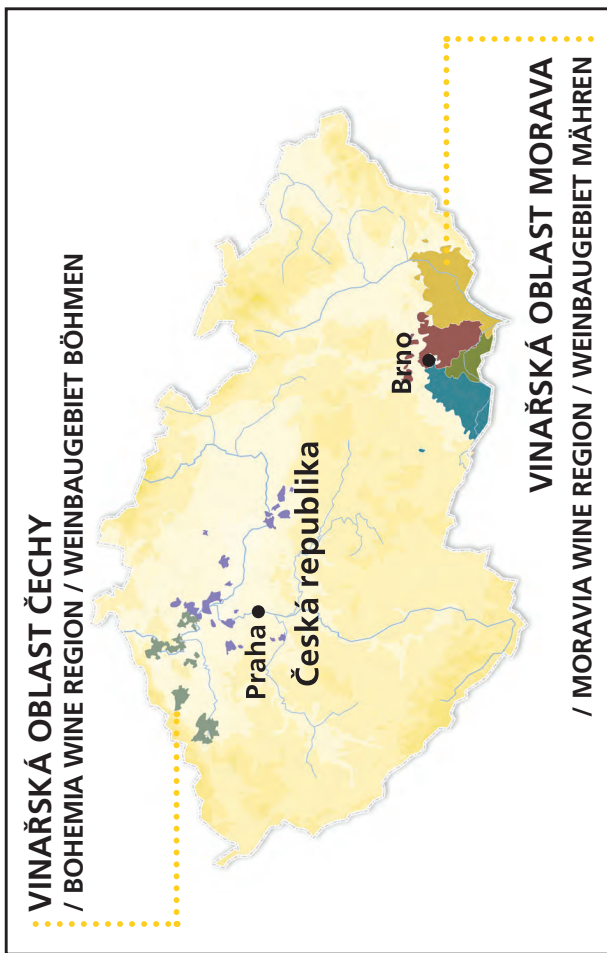

VINAŘSKÁ PODOBLAST
WINE SUB-REGION
WEINBAUUNTERGEBIET:

ZNOJEMSKÁ

MIKULOVSKÁ

VELKOPAVLOVICKÁ

SLOVÁCKÁ

MĚLNICKÁ

LITOMĚŘICKÁ



Průvodce návštěvníka expozicí Salonu vín ČR

Vína oceněná Zlatou medailí Salonu vín České republiky jsou celoročně prezentována ve veřejné degustační expozici Národního vinařského centra v historických prostorách Státního zámku Valtice. Zde jsou k dispozici návštěvníkům, kteří mají možnost ochutnat a poznat nejlepší moravská a česká vína v historickém a reprezentativním prostředí zámeckého sklepa a zároveň se dozvědět všechny podstatné informace o každém vínu i vinařích, jejichž vína jsou v Salonu vín zastoupena. Nad rámec kolekce stovky vín se Zlatou medailí Salonu vín tu probíhají i krátkodobé tematické prezentace vín, např. výběru tuzemských vín či vín se Stříbrnou medailí Salonu vín, mladých růžových vín, vín oceněných na zahraničních soutěžích atd. Prezentovaná vína je možné nejen ochutnat, ale i zakoupit. Kromě nich zde lze pořídit i dárkové obaly na láhve, vinařskou literaturu, degustační sklenice a sommelierské potřeby. Recepce degustační expozice Salonu vín ČR slouží zároveň jako informační centrum moravských a českých vín. Samotné město Valtice je centrem vinařství a turistiky v regionu. Leží v nádherné oblasti přezdívané „perla jižní Moravy“ – Lednicko-valtickém areálu, zapsaném v registru světového kulturního a přírodního dědictví UNESCO.

Degustační programy Salonu vín ČR

A – Volná degustace – individuální ochutnávka, trvání 120 minut

Unikátní možnost individuálně ochutnat kterékoliv z uskladněných vín (mimo speciálních). Od každého vína je otevřena jedna láhev. O všech vinech jsou k dispozici podrobné informace jak na prezentačních boxech, tak v katalogu. Během degustace je návštěvníkům nápomocen sommelier, který podává na požádání informace o víně a jednotlivých vinařstvích. K programu obdržíte zdarma katalog Salonu vín. Trvání degustace je max. 2 hodiny, při překročení se účtuje doplatek za každou započatou půlhodinu.

B – Degustace z výdejního automatu – ochutnávka v rámci předplaceného kreditu

Možnost individuálně ochutnat vybranou kolekci až 16 vín s využitím moderního výdejníku vín značky „By The Glass“. Počet degustovaných vín se odvíjí od ceny jednotlivých vzorků a výše zakoupeného kreditu. Nevyčerpaný kredit se nevrací zpět. Vratná záloha na degustační kartu.

C – Řízené degustace pro skupiny (na objednávku, od 8 osob)

Degustace vybraných vzorků řízené sommelierem. Počet účastníků těchto programů je min. 8, max. 45 osob. Termín je třeba domluvit předem. Bez potvrzení rezervace termínu není možné provedení řízené degustace garantovat. Tyto degustace lze po předchozí domluvě a za příplatek provést i v cizím jazyce (angličtina, němčina).

Program C1 – Řízená degustace 5 vín, trvání 20–30 minut

Komentovaná ochutnávka pěti vín dle výběru sommeliera.

Program C2 – Řízená degustace 10 vín, trvání 40–50 minut

Komentovaná ochutnávka deseti vín dle výběru sommeliera.

**Otevírací doba Salonu vín ČR a ceny degustačních programů
na www.salonvin.cz**



Otevřeno celoročně kromě ledna, kdy probíhá příprava expozice nového ročníku. O výjimkách z otevírací doby se informujte na www.vinarskecentrum.cz.

Při návštěvě doporučujeme zaparkovat na náměstí ve Valticích nebo na vyhrazeném parkovišti pod zámek, které je od Salonu vín ČR na zámku ve Valticích cca 3 minuty pěšky.

Součástí degustací je zapůjčení sklenice, neutralizační pečivo a voda. Vstupenky na degustační programy najdete na www.vstupenky.vinarskecentrum.cz a také na recepci degustační expozice Salonu vín ČR. Možnost platby: hotově v Kč (CZK) a EUR, platební karty VISA, EC/MC a AmericanExpress. Dárkové poukazy do Salonu vín, vína a další zboží lze zakoupit i v e-shopu NVC na www.vinarskecentrum.cz.

Aktivity Národního vinařského centra

- » Organizace Salonu vín – Národní soutěže vín České republiky a provozování degustační expozice 100 nejlepších vín soutěže
- » Pořádání školení a seminářů o víně pro odborníky i veřejnost
- » Pořádání mezinárodní soutěže GRAND PRIX VINEX
- » Vydávání odborné vinařské literatury
- » Obecná podpora a propagace moravských a českých vín ve spolupráci s Vinařským fondem
- » Tvorba edice „Krajem vína“ propagující vinařskou turistiku v ČR
- » Prezentace našeho vinařství a vinařské turistiky na veletrzích cestovního ruchu a podobných akcích v ČR i v zahraničí
- » Provozování hodnotícího systému ELWIS a servis pro pořadatele soutěží vín
- » Koordinace programu Víno zodpovědně
- » Prezentace našich vín v zahraničí
- » Realizace a zajišťování certifikace vinařské turistiky

Profil struktury a mohutnosti vína a aromatický profil vín

jsou tradičními informacemi o vínech oceněných Zlatou medailí „Salon vín České republiky“, se kterými se návštěvník expozice setká na informačních tabulích. Tento nesoutěžní systém hodnocení a grafického vyjádření charakteristických vlastností vín byl vyvinut ve spolupráci Národního vinařského centra ve Valticích a Zahradnické fakulty Mendelovy univerzity v Brně sídlící v Lednici.

První ze síťových grafů znázorňuje strukturu a mohutnost vína pomocí šesti hodnocených parametrů. Vůně i chuť byly bodově oceněny jak za jejich intenzitu, tak pestrost, v parametru „tělo vína“ se hodnotitelé soustředili na plnost a extraktivnost vína. Méně bodů za komplexnost značí, že víno bylo z pohledu své chuťové stavby neúplné, v harmonii degustátoři hodnotili stupeň vyváženosti vjemů a v potenciálu zrání schopnost vína dalšího ležení na lahvi. Celková mohutnost vína byla vyjádřena plochou, kterou jednotlivé parametry vína na grafu vymezily, a její hodnota byla vyjádřena v procentech z maximálně možné plochy.

Druhý síťový graf je zaměřen na popis charakteristických vlastností vůně a aroma vína. Výběr jednotlivých hodnocených znaků se mění podle toho, zda se jedná o bílé, růžové nebo červené víno. Některé z aromatických složek byly výrazné a dosáhly na grafu vysokých hodnot, jiné mohou zcela chybět. Jejich spojením vznikl aromatický profil charakteristický pro každé hodnocené víno. Podle tvaru aromatického profilu lze také vysledovat, která vína si byla aromaticky blízká či naopak vzdálená.

Příklad profilu struktury a mohutnosti vína

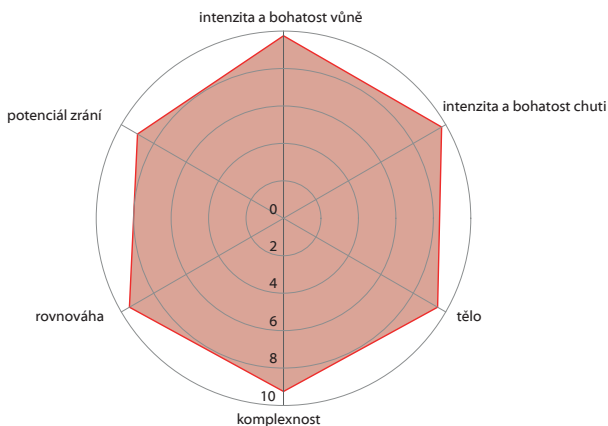

Podrobnější popis jednotlivých parametrů:

intenzita a bohatost vůně (nízká, jednoduchá X vysoká, bohatá)

intenzita a bohatost chuti (nízká, jednoduchá X vysoká, bohatá)

tělo (prázdné X extraktivní)

komplexnost (neúplná X plně strukturovaná)

rovnováha (nevyváženost vjemů X vyváženost)

potenciál zrání (nízký X vysoký)

Příklad aromatického profilu vína (bílé víno)

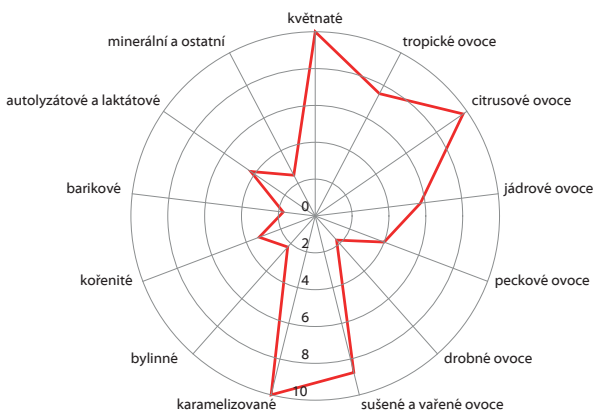

Podrobnější popis jednotlivých parametrů pro jednotlivé typy vín:

BÍLÁ VÍNA

květnaté (květ lípy, pomerančovníku, bezu, luční květy, růže)

tropické ovoce (liči, maracuja, žlutý meloun, mango, banán, ananas)

citrusové ovoce (limeta, grapefruit, pomeranč, mandarinka)

jádrové ovoce (jablko, kdoule, hruška)

peckové ovoce (broskev, meruňka, ryngle)

drobné ovoce (angrešt, moruše, bílý rybíz)

sušené a vařené ovoce (rozinky, kompot, botrytida, datle, fíky)

karamelizované (med, pražené ořšky, karamel, chlebová kůrka, slad)

bylinné (listy rybízu, kopřiva, zelené rajče, máta, sušené byliny)

kořenité (bílý pepř, zázvor, koření, kari)

barrique (dřevité, pryskyřičné, cedr, vanilka, kokos, toust, káva, kouř)

autolyzátové a laktátové (máslo, brioška, biskvit, droždí, smetana)

minerální nebo petrolej, vosk, mořská tráva

RŮŽOVÁ VÍNA A KLARETY

květnaté (růže, pivoňka, luční květy, květ jabloně)

jádrové ovoce (hruška, kdoule, jablko)



tropické ovoce (banán, ananas, mango, liči, maracuja, žlutý meloun)
citrusové ovoce (grapefruit, limeta, pomeranč, mandarinka)
peckové ovoce (broskev, meruňka, třešeň, višně, švestka)
drobné světlé ovoce (jahoda, malina, červený rybíz, angrešt)
sušené a vařené ovoce (kompot, džem, rozinky, povidla, fíky)
karamelizované (med, pražené ořišky, karamel, chlebová kůrka, slad)
bylinné (listy rybízu, kopřiva, paprika, máta, sušené byliny)
laktátové (máslo, smetana)
kořenité (koření, mletá paprika, skořice, kari)

ČERVENÁ VÍNA

květnaté (růže, fialka, pivoňka, šeřík)
jádrové nebo tropické ovoce (hruška, kdoule, banán)
peckové ovoce (švestka, třešeň, višně)
drobné světlé ovoce (jahoda, malina, červený rybíz)
drobné tmavé ovoce (černý rybíz, ostružina, borůvka)
sušené a vařené ovoce (kompot, džem, povidla, fíky)
karamelizované (čokoláda, karamel, pražený oříšek)
kořenité (mletá paprika, černý pepř, skořice)
bylinné čerstvé (paprika, list rybízu, makovice, máta, eukalyptus)
bylinné sušené (seno, tabák, černé olivy)
barrique (dřevité, pryskyřičné, cedr, vanilka, kokos, toust, káva, kouř)
animální (kůže, zvěřina, maso)
houby nebo zemité

ŠUMIVÁ VÍNA

květnaté (kvetoucí stromy, luční květy, růže)
bylinné (listy rybízu, zelené rajče, máta, sušené byliny)
tropické ovoce (liči, maracuja, žlutý meloun, mango, banán, ananas)
citrusové ovoce (limeta, grapefruit, pomeranč, mandarinka)
jádrové ovoce (zelené jablko, kdoule, hruška)
peckové ovoce (broskev, meruňka, třešně, višně)
drobné ovoce (moruše, angrešt, rybíz, jahoda, malina)
sušené a vařené ovoce (rozinky, kompot, džem, datle)
karamelizované (med, pražené ořišky, karamel, chlebová kůrka, slad)
autolyzátové a laktátové (máslo, brioška, biskvit, droždí, smetana)
kořenité (bílý pepř, zázvor, koření, kari)
minerální
barrique (dřevité, pryskyřičné, cedr, vanilka, kokos, toust, káva, kouř)

Slovníček

Glossary

Wörterbuch

Vínařská oblast	Wine region Weinbaugebiet
Vínařská podoblast	Wine sub-region Weinbauuntergebiet
Evidenční číslo vína	Catalogue number Evidenznummer des Weines
Odrůda	Grape variety Weinsorte
Ročník	Vintage Jahrgang
Klasifikace	Quality level Klassifizierung
Obsah zbytkového cukru slovně	Residual sugar Restzucker
Výrobce	Producer Produzent
Vínařská obec	Wine village Weinbaugemeinde
Viniční trať	Vineyard Weinbauried/Lage
Datum sklizně	Date of harvest Weinlesetermin
Výnos na hektar	Yield per hectare Ertrag pro Hektar
Cukernatost moštu	Sugar content in the must Zuckergehalt im Most
Číslo šarže	Batch number Erzeugungsnummer
Počet lahví šarže	Number of bottles Flaschenmenge



Obsah zbytkového cukru	Residual sugar Restzucker
Obsah kyselin	Total acidity Säuregehalt
Obsah alkoholu	Alcohol content Alkoholgehalt
Bezcukerný extrakt	Sugar-free extract Zuckerfreier Extrakt
Doporučená lahvová zralost	Ageing potential Empfohlene Flaschenreife
Senzorická charakteristika vína	Sensory characteristics of wine Sensorische Weincharakteristik
Dosažená ocenění	Awards Prämierungen
Charakteristika výrobce	Producer characteristics Produzenten Charakteristik
Sklepmistr	Winemaker Kellermeister
Telefon	Telephone Telefon
Počet pracovníků	Number of employees Arbeiterzahl
Rozloha vlastních vinic	Total vineyard area Eigene Weingartenfläche
Roční produkce	Annual production Jährliche Produktion



STÁHNĚTE SI APLIKACI SALONU VÍN

- » Přehled 100 nejlepších vín ČR
- » **Hlasování o nejoblíbenější vína a vinařství**
- » Rychlejší výběr vín díky filtrům a řazení
- » Plánování vín k ochutnání dopředu
- » **Řazení vín dle zbytkového cukru, ročníku či podoblastí**
- » Poznámky k ochutnaným vínům vždy po ruce
- » Lepší orientace v nabídce
- » **Analytika jednotlivých vín i informace o vinařstvích**

**DOSTUPNÉ NA
ANDROID & iOS**





NAKUPUJTE POHODLNĚ

PŘES E-SHOP

- » Vína kolekce Salonu vín
- » Dárkové poukazy
- » Vstupenky do Salonu vín
- » Knihy o víně
- » Sommelierské potřeby a textil
- » Obalové materiály na vína
- » Propagační materiály, plakáty a další
- » Kurzy a semináře o víně

www.vinarskecentrum.cz/e-shop



VZDĚLÁVACÍ PROGRAMY

- » Úvod do degustace vína
- » Degustace vína – věda i umění
- » Sommelier junior
- » Moderní vinař
- » Snoubení vín a pokrmů
- » Degustátorské zkoušky na víno
- » Vinařské workshopy v regionech
- » Masterclass s národním sommelierem a jiné

Termíny v sekci *Kurzy a semináře* na

www.vinarskecentrum.cz

Dárkové poukazy na naše nejpopulárnější kurzy najdete na

www.vstupenky.vinarskecentrum.cz



BUĎTE LVEM SALONU

S DÁRKOVÝMI PŘEDMĚTY SALONU VÍN



www.vinarskecentrum.cz

sekce e-shop

Evidenční číslo vína: **1**

Veltlínské zelené Grüner Veltliner

2023

pozdní sběr, suché

Vinařství MERLON s.r.o.

Vinařská obec: **Žabčice**Viniční trať: **Horní díly**Datum sklizně: **7. 10. 2023**Cukernatost moštu (°NM): **21,2**Číslo šarže: **23-01**Počet lahví šarže: **1 200**Obsah zbytk. cukru (g/l): **3,4**Obsah kyselin (g/l): **6,6**Obsah alkoholu (% obj.): **12,5**Bezcukerný extrakt (g/l): **25,5**Doporučená lahvová zralost: **2025–2030**

Senzorická charakteristika: Náš veltlín pochází z nejstarší vinice v Žabčicích, na které je zvolený pěstitelský tvar jednoduchá záclona. Ta dala vzniknout vínu s mohutnou a zároveň šťavnatou chutí. Víno má zlatavou barvu se zelenkavými odlesky. Výraznou vůni uvádí jablečné pyrě, broskvový džem a příjemná travnatost. V bohaté chuti se objevuje zmiňovaná šťavnatost s dlouhou kořenitou perzistencí zakončenou tóny zeleného pepře a neloupaných mandlí.

Dosažené ocenění: Zlatá medaile Salon vín 2025

Evidenční číslo vína: **2**

Veltlínské zelené Grüner Veltliner

2023

VOC Znojmo, suché

Vinařství LAHOFER, a.s.

Vinařská obec: **Hrádek**Viniční trať: **Vinohrady
ke Křídlovkám**Datum sklizně: **18. 10. 2023**Cukernatost moštu (°NM): **22,6**Číslo šarže: **8723**Počet lahví šarže: **15 333**Obsah zbytk. cukru (g/l): **4,4**Obsah kyselin (g/l): **6**Obsah alkoholu (% obj.): **13**Bezucerný extrakt (g/l): **22,7**Doporučená lahвовá zralost: **2025–2030**

Senzorická charakteristika: Svěží víno s lákavou zlatavě zelenkavou barvou, v jehož vůni hrají prim mandlové tóny doplněné o nádech bílého pepře. V plné a dlouhotrvající chuti se projevují především pražené mandle protnuté lehkou kořenitostí a jemnou ovocitou stopou podzimního jablíčka.

Dosažené ocenění: Zlatá medaile Národní soutěž vín - Znojemská podoblast 2024, Zlatá medaile Salon vín 2025

Evidenční číslo vína: **3****Veltlínské zelené**

Grüner Veltliner

2023

pozdní sběr, suché

**Šlechtitelská
stanice vinařská
Velké Pavlovice, a.s.**

Vinařská obec: **Velké Pavlovice**Viniční trať: **Nadzahrady**Datum sklizně: **11. 10. 2023**Cukernatost moštu (°NM): **22,2**Číslo šarže: **2523**Počet lahví šarže: **10 667**Obsah zbytk. cukru (g/l): **5,3**Obsah kyselin (g/l): **6**Obsah alkoholu (% obj.): **13**Bezcukerný extrakt (g/l): **22,6**Doporučená lahvová zralost: **2025–2028**

Senzorická charakteristika: Víno světle žluté barvy se zelenými odlesky má příjemnou aromatikou slaměnek a sušeného sena s lehkým nádechem akátového květu. V chuti se snoubí čerstvý zelený pepř, květnatost louky a osvěžující zelená broskev. Rmut pro tento veltlín byl 10 dnů macerován při teplotě 5 °C.

Dosažené ocenění: Šampion bílých vín Velkobílovecká výstava vín 2024, Velká zlatá medaile Král vín ČR 2024, Zlatá medaile Salon vín 2025

Evidenční číslo vína: **4****Sylvánské zelené****Grüner Silvaner**

2020

pozdní sběr, suché

Milan VašíčekVinařská obec: **Josefov**Viniční trať: **Kukvička**Datum sklizně: **23. 10. 2020**Cukernatost moštu (°NM): **21**Číslo šarže: **03/20**Počet lahví šarže: **5 733**Obsah zbytk. cukru (g/l): **4,9**Obsah kyselin (g/l): **6,8**Obsah alkoholu (% obj.): **12**Bezucerný extrakt (g/l): **23**Doporučená lahвовá zralost: **2025–2030**

Senzorická charakteristika: Hrozny pocházejí z výjimečné trati Kukvička s lehkou sprašovitou půdou, jihozápadním sklonem a od severu chráněné lesem. Hrozny byly sbírány ručně, víno kvasilo v nerezových tancích za studena. Svou unikátní chuť získalo ležením v lahvi.

Dosažené ocenění: Zlatá medaile Národní soutěž vín - Slovácká podoblast 2022, Zlatá medaile Danube Wine Challenge 2022, Velká zlatá medaile Král vín ČR 2023, Gold Medal Grand Prix Vinex 2023, Zlatá medaile Král vín ČR 2024, Prague Wine Champion Prague Wine Trophy 2023, Zlatá medaile Salon vín 2025

Evidenční číslo vína: **5**

Sylvánské zelené Grüner Silvaner

2023

pozdní sběr, suché

Vinařství U Kapličky s.r.o.Vinařská obec: **Zaječí**Viniční trať: **Nová hora**Datum sklizně: **6. 10. 2023**Cukernatost moštu (°NM): **23,6**Číslo šarže: **73/23**Počet lahví šarže: **7 467**Obsah zbytk. cukru (g/l): **6,6**Obsah kyselin (g/l): **7**Obsah alkoholu (% obj.): **13**Bezcukerný extrakt (g/l): **22,6**Doporučená lahвовá zralost: **2025–2026**

Senzorická charakteristika: Svěží víno světle žluté barvy s vůní lučního sena, květů divokých broskvoní a nádechem ovocných tónů přecházejících až do vyzrálého manga. V chuti je ovocné, bohaté na tóny broskve, ananasu a máslové hrušky, které jsou ukončené příjemnou mandlovostí. Vhodné ke studené kuchyni či ke smaženým rybím pokrmům.

Dosažené ocenění: Zlatá medaile Národní soutěž vín - Velkopavlovická podoblast 2024, Zlatá medaile Salon vín 2025

Evidenční číslo vína: **6**

Sylvánské zelené Grüner Silvaner

2022

pozdní sběr, suché

Vinné sklepy Lechovice, spol. s r.o.

Vinařská obec: **Borotice**Viniční trať: **Na Kolářovém
sklepem**Datum sklizně: **1. 10. 2022**Cukernatost moštu (°NM): **21,2**Číslo šarže: **2208**Počet lahví šarže: **7 947**Obsah zbytk. cukru (g/l): **7,7**Obsah kyselin (g/l): **6,4**Obsah alkoholu (% obj.): **11,8**Bezucerný extrakt (g/l): **20,7**Doporučená lahvo­vá zralost: **2025–2026**

Senzorická charakteristika: Zlatavě zelenožlutá barva, ve vůni jemné nuance ovocných tónů bílé broskve, citronové trávy a květu akátu, jež v chuti, společně s lehkou kořenitostí, doplňují plnost vína a bohatou strukturu, kterou dotváří tak typická kyselina. Doporučujeme k dietní drůbeži a smetanovým omáčkám.

Dosažené ocenění: Zlatá medaile Národní soutěž vín - Znojemská podoblast 2024, Zlatá medaile Salon vín 2025

Evidenční číslo vína: **7**

Rulandské bílé Pinot blanc

2023

pozdní sběr, suché

Vinařství Hanzel, s.r.o.Vinařská obec: **Olbramovice**Viniční trať: **Na vyhlídce**Datum sklizně: **12. 10. 2023**Cukernatost moštu (°NM): **23**Číslo šarže: **7723**Počet lahví šarže: **10 400**Obsah zbytk. cukru (g/l): **4,2**Obsah kyselin (g/l): **6,8**Obsah alkoholu (% obj.): **13,5**Bezcukerný extrakt (g/l): **25**Doporučená lahvová zralost: **2025–2030**

Senzorická charakteristika: Víno jiskrné perleťové barvy, v jehož vůni vyniknou tóny lískového oříšku, meruňkových květů a sušeného ovoce, doplněné o jemnou máslovou stopu. V ústech je plné a harmonické, se šťavnatou kyselinou a vytříbenou chutí čerstvého rynglového kompotu.

Dosažené ocenění: 3* Top 77 vín 2024, Velká zlatá medaile Národní soutěž vín - Znojemská podoblast 2024, Zlatá medaile Král vín ČR 2024, Stříbrná medaile AWC Vienna 2024, Zlatá medaile Salon vín 2025

Evidenční číslo vína: **8**

Rulandské bílé Pinot blanc

2023

pozdní sběr, suché

Zámecké vinařství Bzenec s.r.o.

Vinařská obec: **Vracov**Viniční trať: **Klínský**Datum sklizně: **4. 10. 2023**Cukernatost moštu (°NM): **22,4**Číslo šarže: **3096**Počet lahví šarže: **13 333**Obsah zbytk. cukru (g/l): **4,9**Obsah kyselin (g/l): **7,3**Obsah alkoholu (% obj.): **13**Bezucerný extrakt (g/l): **24,8**Doporučená lahvová zralost: **2025–2028**

Senzorická charakteristika: Víno z vlajkové řady vinařství je světlejší zlaté barvy. Má vůni zralé hrušky spolu s jemným nádechem bílých květů a na pozadí s lehkým akcentem lučního medu. Chuť je plná, ovocná, se šťavnatou kyselinou a vyzrálou citrusovou chutí na patře.

Dosažené ocenění: Zlatá medaile Salon vín 2025

Evidenční číslo vína: **9**

Rulandské bílé Pinot blanc

2021

pozdní sběr, suché

Vinařství Škrobák

Vinařská obec: **Hovorany**Viniční trať: **Staré hory**Datum sklizně: **6. 10. 2021**Cukernatost moštu (°NM): **24,2**Číslo šarže: **1321**Počet lahví šarže: **2 200**Obsah zbytk. cukru (g/l): **2,7**Obsah kyselin (g/l): **5,2**Obsah alkoholu (% obj.): **13**Bezucerný extrakt (g/l): **21,3**Doporučená lahvová zralost: **2025–2028**

Senzorická charakteristika: Víno je krásně syté zlatavé barvy. Leželo 13 měsíců ve velkých dubových sudech. Ve vůni najdeme ušlechtilé tóny dřeva, kdoule, máslovou hrušku a lískové oříšky, to vše podpořené aroma vanilkového lusku. Chuť je elegantní a dobře strukturovaná.

Dosažené ocenění: Grand Gold Medal Oenoforum 2024, Zlatá medaile Národní soutěž vín - Slovácká podoblast 2024, Zlatá medaile Národní soutěž vín - Slovácká podoblast 2023, Stříbrná medaile Salon vín 2024, Stříbrná medaile Česká Biopotravina roku 2024, Zlatá medaile Salon vín 2025

Evidenční číslo vína: **10**

Rulandské bílé Pinot blanc barrique

2021

pozdní sběr, suché

Zámecké vinařství Bzenec s.r.o.

Vinařská obec: **Vracov**Viniční trať: **Klínsky**Datum sklizně: **15. 10. 2021**Cukernatost moštu (°NM): **24**Číslo šarže: **1594**Počet lahví šarže: **2 667**Obsah zbytk. cukru (g/l): **3**Obsah kyselin (g/l): **8**Obsah alkoholu (% obj.): **13**Bezucerný extrakt (g/l): **24,9**Doporučená lahvová zralost: **2025–2031**

Senzorická charakteristika: Vlajková řada Ego představuje to nejlepší z vinařství. Víno, které zrál v sudech typu barrique, má sytější žluto-zlatou barvu. Ve vůni najdeme projev zralého žlutého i sušeného ovoce. V chuti je pevně, s bohatou strukturou, lehce krémovým nádechem a dlouhou dochutí.

Dosažené ocenění: Zlatá medaile Bacchus Madrid 2024, Gold Medal Oenoforum 2024, Prague Premium Gold Prague Wine Trophy 2024, Zlatá medaile Národní soutěž vín - Slovácká podoblast 2024, Zlatá medaile Salon vín 2025

Evidenční číslo vína: **11**

Rulandské bílé Pinot blanc

2023

pozdní sběr, suché

Štěpán MaňákVinařská obec: **Žádovice**Viniční trať: **Fěruňk**Datum sklizně: **9. 10. 2023**Cukernatost moštu (°NM): **23**Číslo šarže: **2323**Počet lahví šarže: **1 881**Obsah zbytk. cukru (g/l): **5,1**Obsah kyselin (g/l): **6,3**Obsah alkoholu (% obj.): **14**Bezcukerný extrakt (g/l): **26,3**Doporučená lahvová zralost: **2025–2030**

Senzorická charakteristika: Víno zářivě zlatavé barvy. Aroma je komplexní a vyvážené, s výraznými tóny zralých hrušek, bílých broskví a jemnými nádechy citrusů. V pozadí lze cítit jemnou minerálnost, typickou pro sprašové půdy a dotek květinových tónů, které vůni dodávají eleganci a svěžest. Víno je plné a sametové, s harmonickou kombinací ovocných chutí, v níž dominují zralé hrušky a jablka doplněné o jemné tóny medu a vanilky. Míchání na kalech dalo vínu krémovou texturu a dlouhý jemně minerální závěr.

Dosažené ocenění: Zlatá medaile Hradecký pohár vína 2024, Zlatá Galerie rulandských vín 2024, Zlatá medaile Salon vín 2025

Evidenční číslo vína: **12**



Rulandské bílé Pinot blanc

2023

výběr z hroznů, suché

**CHÂTEAU VALTICE
- Vinné sklepy Valtice, a.s.**

Vinařská obec: **Valtice**

Viniční trať: **Knížecí vyhlídka**

Datum sklizně: **10. 10. 2023**

Cukernatost moštu (°NM): **25**

Číslo šarže: **23048**

Počet lahví šarže: **6 667**

Obsah zbytk. cukru (g/l): **6**

Obsah kyselin (g/l): **6,4**

Obsah alkoholu (% obj.): **14**

Bezcukerný extrakt (g/l): **21,3**

Doporučená lahvová zralost: **2025–2033**

Senzorická charakteristika: Víno vysoké viskozity s krásnou a mohutnou vůní připomínající sušené ovoce, zejména meruňky a hrušky, dále oříšky a med. Chuť je plná se stopou vyzrálého manga, harmonická, s dlouhou dochutí, dotekem minerálnosti a s jemným grepovým nádechem v závěru.

Dosažené ocenění: Zlatá medaile Národní soutěž vín - Mikulovská podoblast 2024, Zlatá medaile Salon vín 2025

Evidenční číslo vína: **13**

Rulandské bílé Pinot blanc

2023

pozdní sběr, suché

Vinařství U Kapličky s.r.o.*Vinařská obec:* **Zaječí***Viniční trať:* **U Kapličky***Datum sklizně:* **26. 9. 2023***Cukernatost moštu (°NM):* **22,8***Číslo šarže:* **38/23***Počet lahví šarže:* **7 200***Obsah zbytk. cukru (g/l):* **7,5***Obsah kyselin (g/l):* **6,4***Obsah alkoholu (% obj.):* **13***Bezcukerný extrakt (g/l):* **24,3***Doporučená lahvová zralost:* **2025–2028**

Senzorická charakteristika: Jemná květinová vůně je doplněna o aroma lískových oříšků a chlebové kůrky. Příjemně štavnatá chuť přináší vše z vůně a nepostrádá dlouhý, lehce nasládlý závěr. Vhodné k uzené rybě, pernaté zvěři a paštikám.

Dosažené ocenění: Šampion odrůdy Galerie Rulandských vín 2024, Velká Zlatá Medaile Národní soutěž vín - Velkopavlovická podoblast 2024, Velká Zlatá medaile Zlatý pohár Česko Slovenska 2024, Zlatá medaile Salon vín 2025

Evidenční číslo vína: **14**

Chardonnay

2021

výběr z hroznů, suché

Vinné sklepy Skalák s.r.o.

Vinařská obec: **Lovčice**Viniční trať: **Lovecký**Datum sklizně: **14. 10. 2021**Cukernatost moštu (°NM): **24**Číslo šarže: **JV1721/CHA**Počet lahví šarže: **8 000**Obsah zbytk. cukru (g/l): **3**Obsah kyselin (g/l): **6,6**Obsah alkoholu (% obj.): **13,5**Bezucerný extrakt (g/l): **22,4**Doporučená lahvová zralost: **2025–2027**

Senzorická charakteristika: Víno má jasně zlatou barvu a bohatě komplexní vůni po přezrálém jižním ovoci s nádechem ananasu a žlutého melounu. Chuť je po sušeném ovoci s tóny květového medu a se svěží kyselinou typickou pro severní části Slovácka. Pro zachování co nejvíce ovocných složek, které viniční trať Lovecký dává každoročně, bylo víno vinnifikováno a krášleno v nerezových nádobách.

Dosažené ocenění: Vítěz kategorie velká vína Král vín ČR 2024, Velká zlatá medaile Le mondial Strasbourg 2024, Prague Premium Gold Prague Wine Trophy 2024, Velká zlatá medaile Vinařské Litoměřice 2024, Gold Medal Grand Prix Vinex 2024, Zlatá medaile Salon vín 2025

Evidenční číslo vína: **15**

Chardonnay

2023

pozdní sběr, suché

BM Vinařství s.r.o.*Vinařská obec:* **Tvrdonice***Viniční trať:* **Padělky***Datum sklizně:* **20. 9. 2023***Cukernatost moštu (°NM):* **23***Číslo šarže:* **16/23***Počet lahví šarže:* **1 333***Obsah zbytk. cukru (g/l):* **3,3***Obsah kyselin (g/l):* **6,1***Obsah alkoholu (% obj.):* **13,8***Bezcukerný extrakt (g/l):* **24,8***Doporučená lahvová zralost:* **2025–2028**

Senzorická charakteristika: Víno má sytě zlatou barvu a vůni zralého ananasu, vanilky, manga a hruškového kompotu. V chuti se objevují smetanové tóny, mletá skořice, sušené meruňky a pomelo. Svěží kyselina a dlouhá intenzivní dochuť podtrhují celkový charakter tohoto vína. Víno je vhodné kombinovat k výraznějším pokrmům z drůbeže, k sýrům typu ementál, mořským plodům a telecímu v omáčkách.

Dosažené ocenění: Zlatá medaile Festwine 2024, Zlatá medaile Král vín ČR 2024, Velká zlatá medaile Národní soutěž vín - Slovácká podoblast 2024, Zlatá medaile Salon vín 2025

Evidenční číslo vína: **16**

Chardonnay

OAK**2022****výběr z hroznů, suché****Vinařství Kněží hora s.r.o.***Vinařská obec:* **Sedlec***Viniční trať:* **Nad Nesytem***Datum sklizně:* **7. 10. 2022***Cukernatost moštu (°NM):* **27***Číslo šarže:* **18/22***Počet lahví šarže:* **3 307***Obsah zbytk. cukru (g/l):* **3,1***Obsah kyselin (g/l):* **7,2***Obsah alkoholu (% obj.):* **15***Bezucerný extrakt (g/l):* **29,2***Doporučená lahvová zralost:* **2025–2029**

Senzorická charakteristika: Výrazné víno s bohatým aroma přezrálé meruňky a tropického ovoce doplněným o tóny máslového toastu. Víno je plné, s dobrou štavností a provází ho chuť přezrálého žlutého ovoce a kořenitosti, kterou získalo zráním v dubových sudech.

Dosažené ocenění: National Winner Grand Prix Vinex 2024, Prague Premium Gold Prague Wine Trophy 2024, Gold Medal Oenoforum 2024, Velká zlatá medaile Národní soutěž vín - Mikulovská podoblast 2024, Parlamentní víno 2024, Zlatá medaile Salon vín 2025

Evidenční číslo vína: **17**



Chardonnay

2023

pozdní sběr, suché

Vlastislav Klobása

Vinařská obec: **Nikolčice**

Viniční trať: **Neuperk**

Datum sklizně: **6. 10. 2023**

Cukernatost moštu (°NM): **22,2**

Číslo šarže: **3/23**

Počet lahví šarže: **960**

Obsah zbytk. cukru (g/l): **6,3**

Obsah kyselin (g/l): **7,4**

Obsah alkoholu (% obj.): **12,5**

Bezcukerný extrakt (g/l): **22,1**

Doporučená lahvová zralost: **2025–2028**

Senzorická charakteristika: Hlídáme pro vás tu nejlepší kvalitu v obci Nikolčice, na naší viniční trati Neuperk. Haf. Víno zlatožluté barvy a bohaté ovocné vůně citrusových plodů, pomela, limetky a lískových oříšků. Chuť vína je komplexní, se šťavnatou kyselinou a minerálním projevem.

Dosažené ocenění: Zlatá medaile Salon vín 2025

Evidenční číslo vína: **18**

Chardonnay

2021

pozdní sběr, suché

**Vinařství Pavlov,
spol. s r.o.**Vinařská obec: **Pavlov**Viniční trať: **Sahara**Datum sklizně: **12. 10. 2021**Cukernatost moštu (°NM): **22**Číslo šarže: **22371**Počet lahví šarže: **9 333**Obsah zbytk. cukru (g/l): **7,2**Obsah kyselin (g/l): **7,4**Obsah alkoholu (% obj.): **13,5**Bezucerný extrakt (g/l): **25,1**Doporučená lahвовá zralost: **2025–2026**

Senzorická charakteristika: Víno zářivě zlaté barvy s jemnými zelenými odlesky. Ve vůni je mimořádně intenzivní. Můžeme v ní najít sladkou vůni sušených až kandovaných citrusů, dále také projevy hrozinek, medu a ušlechtilého koření. Základem pro toto opravdu výrazné a lahodné víno je původ hroznů z naší dlouhodobě spolehlivé viniční trati Sahara. Chuť tohoto vína nádherně doplňuje a umocňuje celkový zážitek. Je určitě potřeba si připomenout, že ročník 2021 byl pro naše vína naprosto jedinečný.

Dosažené ocenění: Velká zlatá medaile Valtické vinné trhy 2024, Prague Premium Gold Prague Wine Trophy 2024, Silver Medal Grand Prix Vinex 2024, Zlatá medaile Salon vín 2025

Evidenční číslo vína: **19**



Rulandské šedé Pinot gris

2023

pozdní sběr, suché

Vinařství Hanzel, s.r.o.

Vinařská obec: **Vrbovec**

Viniční trať: **Lampelberg**

Datum sklizně: **19. 9. 2023**

Cukernatost moštu (°NM): **21,8**

Číslo šarže: **1623**

Počet lahví šarže: **4 400**

Obsah zbytk. cukru (g/l): **5**

Obsah kyselin (g/l): **6,5**

Obsah alkoholu (% obj.): **12**

Bezcukerný extrakt (g/l): **26**

Doporučená lahвовá zralost: **2025–2028**

Senzorická charakteristika: Víno třpytivé barvy lipového květu s výrazným a atraktivním projevem ve vůni i chuti, kterým dominují tóny vyzrálé hrušky williamsky, jemná mineralita a delikátní kořenitost. Charakter a plnou strukturu vína doprovází nasládlá stopa vanilky, již mu dodalo krátkodobé ležení v dubovém sudu.

Dosažené ocenění: Zlatá medaile Salon vín 2025

Evidenční číslo vína: **20**

Rulandské šedé Pinot gris

2022

pozdní sběr, suché

VÍNO Mikulov, spol. s r.o.Vinařská obec: **Pavlov**Viniční trať: **Sahara**Datum sklizně: **26. 9. 2022**Cukernatost moštu (°NM): **21**Číslo šarže: **23392**Počet lahví šarže: **59 200**Obsah zbytk. cukru (g/l): **7,7**Obsah kyselin (g/l): **6,7**Obsah alkoholu (% obj.): **13**Bezucerný extrakt (g/l): **25,1**Doporučená lahvo­vá zralost: **2025–2026**

Senzorická charakteristika: Víno syté zlatavé barvy je z viniční trati Sahara. Vínice se nachází na svazích nad Novomlýnskými nádržemi a zdejší lehčí půda s úlo­mky vápence dává jedinečné předpoklady pro vznik mimořádných vín. V intenzivní exotické vůni se harmonicky doplňuje medovost spolu se sladkými citrusy a kořením. Chuť je plná a harmonická, poměr kyselin a cukru je lahodný a utváří dlouhý a svěží závěr.

Dosažené ocenění: Velká zlatá medaile Valtické vinné trhy 2024, Zlatá medaile Vinařské Litoměřice 2024, Gold Medal Grand Prix Vinex 2024, Gold Medal Oenoforum 2024, Zlatá medaile Národní soutěž vín - Mikulovská podoblast 2024, Zlatá medaile Salon vín 2025

Evidenční číslo vína: **21**

Rulandské šedé Pinot gris

2022

výběr z hroznů, suché

Vinařství POD NechoryVinařská obec: **Josefov**Viniční trať: **Kukvička**Datum sklizně: **10. 10. 2022**Cukernatost moštu (°NM): **24,6**Číslo šarže: **227**Počet lahví šarže: **973**Obsah zbytk. cukru (g/l): **3,3**Obsah kyselin (g/l): **6,3**Obsah alkoholu (% obj.): **14,5**Bezcukerný extrakt (g/l): **24,3**Doporučená lahvová zralost: **2025–2035**

Senzorická charakteristika: Hrozny pochází z trati Kukvička, v níž se nachází hlavně sprašové půdy. Barva je sytě zlatá se žlutými odlesky, vůně pak plná, hutná, s tóny bylinkového čaje, medu, sirupu a marmelády. V chuti se objeví sušené peckové ovoce, bylinky, olejnatost, ciběby, oříšky a čerstvá kyselina v dlouhém závěru. Víno zráló rok na větších dubových sudech, středně pálených.

Dosažené ocenění: Velká zlatá medaile Národní soutěž vín - Slovácká podoblast 2024, 5 hvězdiček Král vín ČR 2024, Zlatá medaile Salon vín 2025

Evidenční číslo vína: **22**

Ryzlink vlašský Welschriesling

2022

výběr z hroznů, suché

Vinofol s.r.o.Vinařská obec: **Pavlov**Viniční trať: **Stará hora**Datum sklizně: **24. 10. 2022**Cukernatost moštu (°NM): **25,6**Číslo šarže: **2245/1**Počet lahví šarže: **2 000**Obsah zbytk. cukru (g/l): **0,6**Obsah kyselin (g/l): **6,4**Obsah alkoholu (% obj.): **13,5**Bezucerný extrakt (g/l): **25,3**Doporučená lahvová zralost: **2025–2026**

Senzorická charakteristika: Vápencové podloží úpatí Pálavy dalo vzniknout vínu se zelenkavě žlutou barvou a vyšší viskozitou. Vůně je bohatá, s tóny zralých nektarinek a červených jablíček, v pozadí s podtóny sušených květů a jemnou kořenitostí. Chuť je živá, s pěknou kyselinou a ovocností připomínající dozrávající kdoule a jablíčka s limetkovým závěrem. Víno zráló v nerezu na jemných kvasnicích po dobu 4 měsíců.

Dosažené ocenění: Gold Medal Berliner Wine Trophy 2024, Bronzová medaile Texas Wine Interantional Competition 2024, Zlatá medaile Salon vín 2025

Evidenční číslo vína: **23**

Ryzlink vlašský Welschriesling

2022

pozdní sběr, suché

Ing. Miroslav Volařík

Vinařská obec: **Perná**Viniční trať: **Železná**Datum sklizně: **9. 11. 2022**Cukernatost moštu (°NM): **22,2**Číslo šarže: **2245**Počet lahví šarže: **6 267**Obsah zbytk. cukru (g/l): **1,1**Obsah kyselin (g/l): **6,5**Obsah alkoholu (% obj.): **12,5**Bezcukerný extrakt (g/l): **25,2**Doporučená lahvová zralost: **2025–2029**

Senzorická charakteristika: Jedna z nejvýše položených pálavských vinic a zároveň vlajková trať vinařství dává vzniknout vínu důmyslně odkazujícímu na svůj původ. Ve vínu najdete výrazné minerální tóny s lehkou herbální vůní, extraktivní a extrémně minerální chuť s limetkovým podtónem a unikátní dochuť železitě koroze.

Dosažené ocenění: Gold Medal Berliner Wine Trophy 2024, Grand Gold Medal Grand Prix Vinex 2024, Stříbrná medaile Decanter 2024, Zlatá medaile Národní soutěž vín - Mikulovská podoblast 2024, Zlatá medaile AWC Vienna 2024, Stříbrná medaile Vinař roku 2024, Zlatá medaile Great American 2024, Zlatá medaile Salon vín 2025

Evidenční číslo vína: **24**

Ryzlink vlašský Welschriesling

2022

pozdní sběr, suché

Ing. Miroslav Volařík

Vinařská obec: **Perná**Viniční trať: **Purmice**Datum sklizně: **1. 11. 2022**Cukernatost moštu (°NM): **22,2**Číslo šarže: **2237**Počet lahví šarže: **5 733**Obsah zbytk. cukru (g/l): **2**Obsah kyselin (g/l): **6,9**Obsah alkoholu (% obj.): **13**Bezucerný extrakt (g/l): **26,4**Doporučená lahvová zralost: **2025–2027**

Senzorická charakteristika: Purmice patří mezi nejprestižnější viniční tratě a toto víno je jedno z nejkompexnějších z naší produkce. Hrozny byly výrazně botrytické, což dalo vínu osobitý charakter po medu, lučních květech, oříšcích a kandovaném ovoci. Zachována ale byla odrůdová kyselina, která víno udržuje zábavné, v dochuti je výrazná mineralita. V závěru se projeví několikaměsíční batonáž a zrání v dubovém sudu.

Dosažené ocenění: Šampion Vinařské Litoměřice 2024, Zlatá medaile Valtické vinné trhy 2024, Champion Lednické vinné trhy 2024, Gold Medal Grand Prix Vinex 2024, Stříbrná medaile Concours Mondial de Bruxelles 2024, Zlatá medaile Král vín ČR 2024, Zlatá medaile Národní soutěž vín - Mikulovská podoblast 2024, Šampion Salon vín 2025

Evidenční číslo vína: **25**

Ryzlink vlašský Welschriesling

2022

VOC Slovácko, suché

Antonín BlažekVinařská obec: **Dolní Bojanovice**Viniční trať: **Staré hory**Datum sklizně: **10. 11. 2022**Cukernatost moštu (°NM): **24,2**Číslo šarže: **17/022**Počet lahví šarže: **773**Obsah zbytk. cukru (g/l): **2,3**Obsah kyselin (g/l): **7,6**Obsah alkoholu (% obj.): **13,5**Bezcukerný extrakt (g/l): **27,4**Doporučená lahvová zralost: **2025–2032**

Senzorická charakteristika: Hrozny pochází z naší nejlepší tratě Staré hory, ze zahuštěné výsadby (6 000 ks/ha) v Dolních Bojanovicích. Před lisováním byly hrozny macerovány 48 hodin. Po lisování víno kvasilo v keramické nádrži, kde také zrálo až do jeho lahrování. Vlašák má krásnou zlatožlutou barvu. V chuti je plný, s minerálním podtextem, ve vůni zachází až do tropického ovoce.

Dosažené ocenění: Vítěz odrůdy Královský košť vína Hodonín 2024, Zlatá medaile Salon vín 2025

Evidenční číslo vína: **26**

Ryzlink vlašský Welschriesling

2022

pozdní sběr, suché

Vinařství LAHOFER, a.s.

Vinařská obec: **Dyjákovice**Viniční trať: **Vinohrady**Datum sklizně: **19. 10. 2022**Cukernatost moštu (°NM): **21,2**Číslo šarže: **7222**Počet lahví šarže: **20 000**Obsah zbytk. cukru (g/l): **2,7**Obsah kyselin (g/l): **6,4**Obsah alkoholu (% obj.): **12,5**Bezucerný extrakt (g/l): **24,7**Doporučená lahвовá zralost: **2025–2029**

Senzorická charakteristika: Blýskavou zlatavě zelenkavou barvu tohoto vína doprovází vůně slaměnky, jemné ovocité aroma a medově-oříškový tón. V ústech vynikne ovocnější projev podkreslený šťavnatou kyselinou, která elegantně souzní s jemným bylinkovým výrazem a minerálním závěrem.

Dosažené ocenění: Zlatá medaile Národní soutěž vín - Znojemská podoblast 2023, Zlatá medaile Národní soutěž vín - Znojemská podoblast 2024, Zlatá medaile Salon vín 2025

Evidenční číslo vína: **27**

Ryzlink vlašský Welschriesling

2022

pozdní sběr, suché

**VINAŘSTVÍ MIKROSVÍN
MIKULOV a.s.**

Vinařská obec: **Perná**Viniční trať: **Železná**Datum sklizně: **9. 11. 2022**Cukernatost moštu (°NM): **21,5**Číslo šarže: **228**Počet lahví šarže: **12 400**Obsah zbytk. cukru (g/l): **3,4**Obsah kyselin (g/l): **6,1**Obsah alkoholu (% obj.): **13**Bezcukerný extrakt (g/l): **22,9**Doporučená lahвовá zralost: **2025–2033**

Senzorická charakteristika: Víno sytě zlaté barvy. Vůně je zprvu neutrální a jemná. Postupně se rozvíjí v typicky minerální projev doplněný o tóny citrusů, s nastupujícím nádechem heřmánku. Chuť je velmi komplexní, pro svoji harmonii ukazuje na výbornou vyzrállost hroznů, v závěru s nekonečnou dochutí.

Dosažené ocenění: Prague Premium Gold Prague Wine Trophy 2024, Zlatá medaile Národní soutěž vín - Mikulovská podoblast 2025, Zlatá medaile Salon vín 2025

Evidenční číslo vína: **28**



Ryzlink vlašský Welschriesling

2023

pozdní sběr, suché

Vinařství ŠOMAN

Vinařská obec: **Dolní Dunajovice**

Viniční trať: **Plotny**

Datum sklizně: **2. 10. 2023**

Cukernatost moštu (°NM): **23,2**

Číslo šarže: **T23/23**

Počet lahví šarže: **2 344**

Obsah zbytk. cukru (g/l): **3,5**

Obsah kyselin (g/l): **7**

Obsah alkoholu (% obj.): **13,5**

Bezucerný extrakt (g/l): **22,8**

Doporučená lahвовá zralost: **2025–2026**

Senzorická charakteristika: Nejlepší hrozny naší vinice Plotny ručně sbíráme, fermentujeme vlastní kulturou kvasinek a necháváme vyzrát měsíce ve francouzském dubovém sudu. Víno má zlatavou barvu a vůni po akátovém medu, rozinkách, žlutomasém ovoci a vlašském ořechu. Chuť je plná a bohatá, s dlouhotrvající dochutí a jemnou slaností v závěru.

Dosažené ocenění: Zlatá medaile Salon vín 2025

Evidenční číslo vína: **29**

Ryzlink rýnský Riesling

2022

pozdní sběr, suché

Vinařství Petr Bíza Mutěnice

Vinařská obec: **Ratíškovice**Viniční trať: **Hrubé pole**Datum sklizně: **15. 10. 2022**Cukernatost moštu (°NM): **22,6**Číslo šarže: **1522**Počet lahví šarže: **1 000**Obsah zbytk. cukru (g/l): **1,3**Obsah kyselin (g/l): **7,4**Obsah alkoholu (% obj.): **12,5**Bezcukerný extrakt (g/l): **22,3**Doporučená lahvová zralost: **2025–2028**

Senzorická charakteristika: Víno žluté barvy s odlesky leštěného zlata. Velmi elegantní vůně, ve které můžeme nalézt sušené rozinky, meruňky a med s lehkým dotekem lipového květu. V chuti je víno plně, šfavnaté a extraktivní, s příjemným medovo-rozinkovým závěrem.

Dosažené ocenění: Zlatá medaile Salon vín 2025

Evidenční číslo vína: **30**

Ryzlink rýnský Riesling

2022

pozdní sběr, suché

Jindřich KadrnkaVinařská obec: **Březí**Viniční trať: **Liščí vrch**Datum sklizně: **17. 10. 2022**Cukernatost moštu (°NM): **23,6**Číslo šarže: **17/22**Počet lahví šarže: **3 800**Obsah zbytk. cukru (g/l): **2,1**Obsah kyselin (g/l): **7,3**Obsah alkoholu (% obj.): **13,5**Bezucerný extrakt (g/l): **24,8**Doporučená lahvová zralost: **2025–2035**

Senzorická charakteristika: Ryzlink rýnský z Březí u Mikulova ležícího na úpatí Dunajovských kopců zrál 12 měsíců v dubových sudech. Víno zlatožluté barvy a plné viskozity. Ve vůni citrusy, květiny a meruňky s lehkým dotekem dřeva. Strukturovaná plná šťavnatá chuť s kořenitě-minerálním závěrem typickým pro vína z Dunajovských kopců.

Dosažené ocenění: Velká zlatá medaile Král vín ČR 2024, Gold Medal Oenoforum 2024, Zlatá medaile Salon vín 2025

Evidenční číslo vína: **31**

Ryzlink rýnský Riesling

2022

VOC Znojmo, suché

Vinařství Hanzel, s.r.o.

Vinařská obec: **Hostěradice**Viniční trať: **Volné pole**Datum sklizně: **22. 10. 2022**Cukernatost moštu (°NM): **24,2**Číslo šarže: **12922**Počet lahví šarže: **4 000**Obsah zbytk. cukru (g/l): **2,8**Obsah kyselin (g/l): **6,9**Obsah alkoholu (% obj.): **13**Bezucukerný extrakt (g/l): **26,6**Doporučená lahвовá zralost: **2025–2031**

Senzorická charakteristika: Víno jiskrné zelenkavě zlatavé barvy s výraznou lipově-medovou vůní doplněnou o jemný minerální nádech. V ústech se snoubí medově nasládlá chuť vyzrálých hroznů se šťavnatou kyselinou a ovocně-minerální stopou. Rafinované a sebevědomé víno s potenciálem dalšího nazrávání na lahvi.

Dosažené ocenění: Velká zlatá medaile Král vín ČR 2024, Šampion Národní soutěž vín - Znojemská podoblast 2024, Zlatá medaile AWC Vienna 2024, Zlatá medaile Salon vín 2025

Evidenční číslo vína: **32**

Ryzlink rýnský Riesling

2022

výběr z hroznů, suché

Ing. Miroslav Volařík

Vinařská obec: **Perná**Viniční trať: **Purmice**Datum sklizně: **26. 10. 2022**Cukernatost moštu (°NM): **24**Číslo šarže: **2235**Počet lahví šarže: **4 667**Obsah zbytk. cukru (g/l): **2,9**Obsah kyselin (g/l): **7,9**Obsah alkoholu (% obj.): **13,5**Bezucerný extrakt (g/l): **25**Doporučená lahвовá zralost: **2025–2029**

Senzorická charakteristika: Podle historických pramenů jedna z nejlepších a nejstarších tratí na Pálavě dává Ryzlinku rýnskému noblesní mineralitu s excelentní dominancí kompotované meruňky. Mohutné víno nejen díky několikaměsíční batonáži.

Dosažené ocenění: Grand Gold Medal Grand Prix Vinex 2024, Velká zlatá medaile Národní soutěž vín - Mikulovská podoblast 2024, Gold Medal Berliner Wein Trophy 2024, Stříbrná medaile AWC Vienna 2024, Zlatá medaile Salon vín 2025

Evidenční číslo vína: **33**

Ryzlink rýnský Riesling

2023

výběr z hroznů, suché

Luděk Vondrák

Vinařská obec: **Liběchov**Viniční trať: **Liběchovská**Datum sklizně: **19. 10. 2023**Cukernatost moštu (°NM): **24**Číslo šarže: **12/23**Počet lahví šarže: **1 867**Obsah zbytk. cukru (g/l): **3,1**Obsah kyselin (g/l): **8,9**Obsah alkoholu (% obj.): **13,5**Bezcukerný extrakt (g/l): **36,2**Doporučená lahvová zralost: **2025–2040**

Senzorická charakteristika: Lehce nazlátlá barva vína dává tušit špičkový ročník. Rozvoněný mok vydává nasládlou vůni hroznů, medu, lipového květu a křížal, která hezky ladí s odrůdovým charakterem. Chuť je plná, komplexní, ovocitá, zpočátku po zralých citrusech, později po žlutém ovoci, příjemně zakulacená mírným zbytkem cukru. Harmonii vínu dodává svěží kyselina. Dochuť je dlouhá, jemně kořenitá.

Dosažené ocenění: Velká zlatá medaile Král vín ČR 2024, Velká zlatá medaile Národní soutěž vín – oblast Čechy 2024, Velká zlatá medaile O pohár Karla IV. 2024, Zlatá medaile Salon vín 2025

Evidenční číslo vína: **34**

Ryzlink rýnský Riesling

2022

pozdní sběr, suché

**THAYA vinařství,
spol. s r.o.**Vinařská obec: **Havraníky**Viniční trať: **Staré vinice**Datum sklizně: **19. 10. 2022**Cukernatost moštu (°NM): **22**Číslo šarže: **RR/2250**Počet lahví šarže: **5 867**Obsah zbytk. cukru (g/l): **3,5**Obsah kyselin (g/l): **7,3**Obsah alkoholu (% obj.): **13**Bezucerný extrakt (g/l): **21,3**Doporučená lahвовá zralost: **2025–2030**

Senzorická charakteristika: Víno kvasilo a zrálo ve velkých sudech o objemu 2 000 l po dobu 10 měsíců. Barva je jemná se žlutým odstínem. Vůně je precizní a explozivní. Kombinuje primární svěžest citrusového ovoce a sekundární aromatikou danou výrobou. Dominuje kandovaná limetková kůra, citrusový gel a bergamot, doplněný o lehkou reduktivitu a jemný podtón lipového čaje. Chuť je vyrovnaná a sofistikovaná, s charakterem sušeného a kandovaného zázvoru. V závěru se objeví grilovaný a pálený citron.

Dosažené ocenění: Zlatá medaile Salon vín 2025

Evidenční číslo vína: **35**

Ryzlink rýnský Riesling

2022

pozdní sběr, suché

BMVinařství s.r.o.Vinařská obec: **Tvrdonice**Viniční trať: **Nové vinohrady**Datum sklizně: **4. 11. 2022**Cukernatost moštu (°NM): **21,2**Číslo šarže: **20/22**Počet lahví šarže: **1733**Obsah zbytk. cukru (g/l): **3,5**Obsah kyselin (g/l): **7,5**Obsah alkoholu (% obj.): **13**Bezcukerný extrakt (g/l): **22,7**Doporučená lahvová zralost: **2025–2027**

Senzorická charakteristika: Víno je sytě zelenožluté svěží barvy s olivovým meniskem. Aromatický profil je typicky ryzlinkový s vůní čerstvých meruněk, kdoulového džemu, akátového medu a v závěru sušených bylin. V chuti je plný, extraktivní, s decentní kyselinou a tóny sušené meruňky, hrozeinek a kompotovaného ananasu. V dochuti se projevuje příjemná slanost a mineralita. Doporučujeme podávat k vepřové kotletě, k mořským korýšům a tvrdým a polotvrdým sýrům holandského typu.

Dosažené ocenění: Velká zlatá medaile Národní soutěž vín - Slovácká podoblast 2023, Zlatá medaile O pohár Karla IV. 2024, Zlatá medaile Salon vín 2025

Evidenční číslo vína: **36**

Ryzlink rýnský

Riesling

2019

pozdní sběr, suché

Školní statek

Středočeského kraje

Vinařská obec: **Liběchov**Viniční trať: **Liběchovská**Datum sklizně: **28. 9. 2019**Cukernatost moštu (°NM): **23,6**Číslo šarže: **N25/19**Počet lahví šarže: **6 667**Obsah zbytk. cukru (g/l): **3,7**Obsah kyselin (g/l): **6,9**Obsah alkoholu (% obj.): **13,5**Bezucerný extrakt (g/l): **25,3**Doporučená lahвовá zralost: **2025–2035**

Senzorická charakteristika: Výsadba vinic je z roku 1987. Půda je středně těžká s vápenato-opukovým podložím. Tato struktura je vhodná pro tvorbu vín s vyšší kyselinou, mineralitou a petrolejovými tóny. Barva s nastupující zralostí přechází až do zlatavých odstínů. Ve vůni projev ovocnosti – meruňka, broskev a výjimečné ročníky jdou do lipového květu a medovitosti. Chuť je velmi harmonická, s příjemnou svěží kyselinou a s nabývající lahovou zralostí nabírá na plnosti a mineralitě. Znatelné jsou i petrolejové tóny tolik typické pro Mělnickou podoblast.

Dosažené ocenění: Šampion Národní soutěž vín - oblast Čechy 2024, Velká zlatá medaile O pohár Karla IV. 2024, Zlatá medaile Salon vín 2025

Evidenční číslo vína: **37**

Ryzlink rýnský Riesling

2022

pozdní sběr, suché

VINAŘSTVÍ MIKROSVÍN MIKULOV a.s.

Vinařská obec: **Mikulov**Viniční trať: **Za Cihelnou**Datum sklizně: **13. 10. 2022**Cukernatost moštu (°NM): **22**Číslo šarže: **233**Počet lahví šarže: **4 000**Obsah zbytk. cukru (g/l): **4,8**Obsah kyselin (g/l): **7,1**Obsah alkoholu (% obj.): **12,5**Bezcukerný extrakt (g/l): **23,9**Doporučená lahvová zralost: **2025–2028**

Senzorická charakteristika: Víno ze staršího vinohradu vzniklo kupáží vín z nerezového tanku a několika menších sudů. Víno sytější zlato-žluté barvy. Vůni tvoří aroma citrusových plodů, meruňkové marmelády a nádechu bylinkového sirupu. V chuti živé a citrusové, s pevnou kyselinou a delším minerálně slaným závěrem.

Dosažené ocenění: Velká zlatá medaile Valtické vinné trhy 2024, Prague Premium Gold Prague Wine Trophy 2024, Zlatá medaile Národní soutěž vín – Mikulovská podoblast 2024, Zlatá medaile Salon vín 2025

Evidenční číslo vína: **38**

Ryzlink rýnský Riesling

2022

pozdní sběr, suché

Vinařství ŠkrobákVinařská obec: **Čejč**Viniční trať: **V Malých**Datum sklizně: **20. 10. 2022**Cukernatost moštu (°NM): **23**Číslo šarže: **522**Počet lahví šarže: **2 667**Obsah zbytk. cukru (g/l): **5,3**Obsah kyselin (g/l): **5,9**Obsah alkoholu (% obj.): **13**Bezucerný extrakt (g/l): **22,3**Doporučená lahvová zralost: **2025–2027**

Senzorická charakteristika: Barva je sytě zlatá. Vůně je typicky odrůdová, připomíná rozkvetlou lípu, květ heřmáнку, sušené meruňky, rozinky a med. Zráním budou přibývat petrolejové tóny. Chuť je harmonická, velmi plná, s dlouhou perzistencí.

Dosažené ocenění: Zlatá medaile Česká biopotravina roku 2024, Zlatá medaile Salon vín 2025

Evidenční číslo vína: **39**

Ryzlink rýnský Riesling

2022

pozdní sběr, suché

Vinařství Švásta KadlecVinařská obec: **Přítluky**Viniční trať: **Přítlucká hora**Datum sklizně: **19. 10. 2022**Cukernatost moštu (°NM): **22**Číslo šarže: **RR22**Počet lahví šarže: **1 160**Obsah zbytk. cukru (g/l): **5,5**Obsah kyselin (g/l): **7,3**Obsah alkoholu (% obj.): **13**Bezcukerný extrakt (g/l): **22,9**Doporučená lahvová zralost: **2025–2029**

Senzorická charakteristika: Jedno z našich nejušlechtlejších vín. Vyznačuje se buketem lípového květu, meruňek a lučních bylinek. Chuti dominují meruňky a skořice. V závěru se objeví pikantní kyseliny s minerální vâpencovou kořenitostí v závěru.

Dosažené ocenění: Gold Medal Grand Prix Vinex 2024, Stříbrná medaile Vinař roku 2024, Prague Platinum Prague Wine Trophy 2024, Zlatá medaile Salon vín 2025

Evidenční číslo vína: **40**

Ryzlink rýnský Riesling

2021

pozdní sběr, suché

**VINAŘSTVÍ MIKROSVÍN
MIKULOV a.s.**

Vinařská obec: **Dobré pole**Viniční trať: **Staré**Datum sklizně: **12. 10. 2021**Cukernatost moštu (°NM): **25**Číslo šarže: **126**Počet lahví šarže: **5 333**Obsah zbytk. cukru (g/l): **7,4**Obsah kyselin (g/l): **7,9**Obsah alkoholu (% obj.): **13**Bezucerný extrakt (g/l): **27,5**Doporučená lahвовá zralost: **2025–2036**

Senzorická charakteristika: Víno z 20leté vinice západně orientovaných svahů Dunajovský kopců má světlejší citronovou barvu. Ve vůni je kombinace zralých meruněk, limetek a lipového květu. V chuti pikantní, minerální, s projevem grepů a mandarinek. V závěru kořenitě, s unikátní dlouhou dochutí.

Dosažené ocenění: Prague Premium Gold Prague Wine Trophy 2023, Stříbrná medaile Národní soutěž vín - Mikulovská podoblast 2024, Zlatá medaile Bacchus Madrid 2024, Prague Platinum Prague Wine Trophy 2024, Zlatá medaile Salon vín 2025

Evidenční číslo vína: **41****Cabernet blanc****2023**

pozdní sběr, suché

Štěpán MaňákVinařská obec: **Žádovice**Viniční trať: **Fěruňk**Datum sklizně: **9. 10. 2023**Cukernatost moštu (°NM): **23**Číslo šarže: **2325**Počet lahví šarže: **3 239**Obsah zbytk. cukru (g/l): **2,2**Obsah kyselin (g/l): **6**Obsah alkoholu (% obj.): **13,5**Bezucukerný extrakt (g/l): **22,8**Doporučená lahvová zralost: **2025–2030**

Senzorická charakteristika: Víno pochází z tratě Fěruňk v Žádovicích, kde dominují sprašové půdy. Tyto půdy dávají vínu jedinečnou minerálnost a charakter. Vinifikovalo v nerezových tancích, což zachovalo jeho svěží ovocné tóny a přirozenou svěžest. Světlá, jemně zlatavá barva reflektující svěžest a mládí vína. Intenzivní a svěží chuť i aroma s výraznými tóny citrusů, zeleného jablka a bílých květů. Výrazná je také bylinná složka s tóny černorybízového listu a bezu, které přidávají na komplexnosti.

Dosažené ocenění: Zlatá medaile Národní soutěž vín – Slovácká podoblast 2024, Zlatá medaile Salon vín 2025

Evidenční číslo vína: **42**



Sauvignon **Sauvignon blanc**

2022

VOC Znojmo, suché

Vinařství Hanzel, s.r.o.

Vinařská obec: **Vrbovec**

Viniční trať: **U sv. Urbana**

Datum sklizně: **3. 10. 2022**

Cukernatost moštu (°NM): **23,8**

Číslo šarže: **3122**

Počet lahví šarže: **4 667**

Obsah zbytk. cukru (g/l): **2,5**

Obsah kyselin (g/l): **6,4**

Obsah alkoholu (% obj.): **13,5**

Bezucerný extrakt (g/l): **24,6**

Doporučená lahвовá zralost: **2025–2028**

Senzorická charakteristika: Krásný a typický Sauvignon, který si zaslouží označení VOC. Víno brilantně čisté barvy bílého zlata, s lehkou a nevtíravou vůní po jostě a čerstvých nektarinkách. Jejich tóny vévodí i svěží ovocné chuti, která je harmonická, mírně pikantní, s dlouhým závěrem.

Dosažené ocenění: Stříbrná medaile Král vín ČR 2024, Velká zlatá medaile Vinalies Internationales Paris 2024, Zlatá medaile Salon vín 2025

Evidenční číslo vína: **43**

Sauvignon

Sauvignon blanc

2023

pozdní sběr, suché

Zámecké vinařství Bzenec s.r.o.

Vinařská obec: **Perná, Mikulov**Viniční trať: **Purmice,
Za Cihelnou**Datum sklizně: **22. 9. 2023**Cukernatost moštu (°NM): **22**Číslo šarže: **3060**Počet lahví šarže: **4 000**Obsah zbytk. cukru (g/l): **3**Obsah kyselin (g/l): **6,7**Obsah alkoholu (% obj.): **12,5**Bezcukerný extrakt (g/l): **21,4**Doporučená lahvová zralost: **2025–2028**

Senzorická charakteristika: Víno světlejší zeleno-žluté barvy. Vůně je středně intenzivní, kombinuje projev černého rybízu a zeleného angreštu. Chuť je svěží, má živý citrusový charakter. Na patře připomíná bílé broskve, jejichž chuť pokračuje do jemně krémového závěru.

Dosažené ocenění: Zlatá medaile Valtické vinné trhy 2024, Prague Premium Gold Prague Wine Trophy 2024, Zlatá medaile Salon vín 2025

Evidenční číslo vína: **44**

Sauvignon

Sauvignon blanc

2023

pozdní sběr, suché

Metroflora s.r.o.

Vinařská obec: **Milotice**

Viniční trať: **Kopce**

Datum sklizně: **18. 10. 2023**

Cukernatost moštu (°NM): **22,2**

Číslo šarže: **1323**

Počet lahví šarže: **667**

Obsah zbytk. cukru (g/l): **5,4**

Obsah kyselin (g/l): **7,1**

Obsah alkoholu (% obj.): **13,5**

Bezucerný extrakt (g/l): **24**

Doporučená lahвовá zralost: **2025–2028**

Senzorická charakteristika: Víno oceněné napříč soutěžemi a s titulem šampiona Slovácké podoblasti. Barva je světle zelenožlutá se zlatými odlesky. Ve vůni bezový květ s černorybízovým přelivem. V chuti ovocné tóny s podtónem rybízu a bezové limonády s jemnou kyselinou v dochuti.

Dosažené ocenění: Zlatá medaile Vinum Juvenale 2023, Stříbrná medaile Fajnošť Budmerice 2024, Zlatá medaile Biel Vinalia 2024, Zlatá medaile Salon vín 2025

Evidenční číslo vína: **45**

Sauvignon

Sauvignon blanc

2021

pozdní sběr, suché

ZNOVÍN ZNOJMO, a.s.Vinařská obec: **Hnanice**Viniční trať: **Knížecí vrch**Datum sklizně: **8. 10. 2021**Cukernatost moštu (°NM): **21**Číslo šarže: **1347**Počet lahví šarže: **56 667**Obsah zbytk. cukru (g/l): **5,8**Obsah kyselin (g/l): **7,8**Obsah alkoholu (% obj.): **12,5**Bezcukerný extrakt (g/l): **25,7**Doporučená lahvová zralost: **2025–2026**

Senzorická charakteristika: Vína označená nálepkou „Ještěrka zelená“, latinsky *Lacerta viridis*, jsou vyráběna z hroznů pocházejících z viničních tratí, které jsou současně i teritoriem vzácné a velmi krásné ještěrky zelené. Ta se u nás vyskytuje pouze v ekologicky čisté krajině. Poznejte Sauvignon z ročníku 2021. Ve vůni i chuti se projevují příjemné ovocné i oblíbené zelené tóny. Můžete najít například hluchavku, posečenou trávu, limetku i křupavý angrešt. Víno je svěží a velmi dobře pitelné.

Dosažené ocenění: Velká zlatá medaile Národní soutěž vín - Znojemská podoblast 2024

Evidenční číslo vína: **46**

Sauvignon

Sauvignon blanc

2023

VOC Znojmo, suché

Vinné sklepy Lechovice,
spol. s r.o.

Vinařská obec: **Božice**Viniční trať: **Pustina**Datum sklizně: **20. 9. 2023**Cukernatost moštu (°NM): **22,5**Číslo šarže: **2396**Počet lahví šarže: **4 048**Obsah zbytk. cukru (g/l): **6,8**Obsah kyselin (g/l): **6,7**Obsah alkoholu (% obj.): **12,5**Bezucerný extrakt (g/l): **23,7**Doporučená lahvo­vá zralost: **2025–2026**

Senzorická charakteristika: Víno zlatavé barvy, s intenzivní vůní čerstvě rozkrojené broskve, bobulí černého rybízu a kopřivy žahavky. Všechny tyto složky objevíte i v chuti, doplněné o tóny šťavnatého kiwi. Dlouho­trvající dochuť přispívá k nádherné komplexnosti a svěžesti, jež nabádá k dalšímu doušku. Doporučujeme k mořským plodům, rybám, k těstovi­nám se smetanovými omáčkami.

Dosažené ocenění: Zlatá medaile Salon vín 2025

Evidenční číslo vína: **47**

Pálava

2023

pozdní sběr, suché

Rodinné vinařství
Skoupil s.r.o.

Vinařská obec: **Velké Bílovice**Viniční trať: **Přední hora**Datum sklizně: **22. 9. 2023**Cukernatost moštu (°NM): **23**Číslo šarže: **T1/23**Počet lahví šarže: **6 400**Obsah zbytk. cukru (g/l): **0,5**Obsah kyselin (g/l): **6,2**Obsah alkoholu (% obj.): **14**Bezcukerný extrakt (g/l): **22,7**Doporučená lahvová zralost: **2025–2027**

Senzorická charakteristika: Pálava je pro nás rodinný klenot, proto je zařazený do exkluzivní řady Terroir. Víno je aromatické, svěží, s vůní růže, květinových a muškátových tónů. Je hebké a pikantní, s chutí po tropickém ovoci, sušených meruňkách a s dochutí medu. Hodí se pro každou příležitost.

Dosažené ocenění: Velká zlatá medaile Pardubický festival vína 2024, Zlatá medaile Salon vín 2025

Evidenční číslo vína: **48**

Pálava

2023

moravské zemské víno, suché

Karel NovotnýVinařská obec: **Milotice**Viniční trať: **Šidleny**Datum sklizně: **3. 10. 2023**Cukernatost moštu (°NM): **24,2**Číslo šarže: **PA-23**Počet lahví šarže: **1 067**Obsah zbytk. cukru (g/l): **1,7**Obsah kyselin (g/l): **6**Obsah alkoholu (% obj.): **14,5**Bezcukerný extrakt (g/l): **24,3**Doporučená lahвовá zralost: **2025–2030**

Senzorická charakteristika: Pálava z obce Milotice, tratě Šidleny, je víno s výrazným charakterem, které odráží unikátní terroir těžké slínové černozemě s vápenatými schránkami. Tento suchý styl Pálavy se vyznačuje jemnými tóny mandarinkové kůry, která je výsledkem macerační vinifikace a zrání na jemných kalech v nerez s kombinací francouzského nepáleného dubu. Díky tomu má víno mnohovrstvou strukturu a elegantní hloubku.

Dosažené ocenění: Silver Medal Prague Wine Trophy 2024, Zlatá medaile Salon vín 2025

Evidenční číslo vína: **49**

Pálava

2023

VOC Mikulovsko, suché

SONBERK a.s.Vinařská obec: **Popice**Viniční trať: **Sonberk**Datum sklizně: **21. 9. 2023**Cukernatost moštu (°NM): **24**Číslo šarže: **1523**Počet lahví šarže: **10 624**Obsah zbytk. cukru (g/l): **6,4**Obsah kyselin (g/l): **7,1**Obsah alkoholu (% obj.): **14,5**Bezcukerný extrakt (g/l): **21,2**Doporučená lahвовá zralost: **2025–2027**

Senzorická charakteristika: Typická Pálava pro Mikulovsko nese označení VOC. Barva je jemně bronzová, vůně je omamná s tóny květin a tropického ovoce, především liči a mučenky, chuť je výrazně ovocná s převládajícími tóny manga a liči. Nejlépe vychutnáte s výhledem na Pálavu z terasy našeho vinařství.

Dosažené ocenění: Prague Premium Gold Prague Wine Trophy 2024, Zlatá medaile Salon vín 2025

Evidenční číslo vína: **50**

Tramín kořený Gewürtztraminer

2023

české zemské víno, suché

Česká zemědělská
univerzita v Praze

Vinařská obec: **Mělník**Viniční trať: **Neuberská**Datum sklizně: **12. 10. 2023**Cukernatost moštu (°NM): **23**Číslo šarže: **12/23**Počet lahví šarže: **2 667**Obsah zbytk. cukru (g/l): **3,2**Obsah kyselin (g/l): **7,7**Obsah alkoholu (% obj.): **13**Bezucerný extrakt (g/l): **24**Doporučená lahvová zralost: **2025–2027**

Senzorická charakteristika: Na tramín příjemně světlá barva navozuje očekávání lehčí a svěžejší varianty z této tradičně spíše korpulentní odrůdy. Na první dojem ucítíte bohaté odrůdově typické aroma růžových lístků, sušeného ovoce a koření. Živou, ovocitě laděnou kyselinu nic nemírní, a tak je první doušek vskutku bohatým osvěžením. V ústech se rozvinou kořenité tóny. Štavnatě laděná harmonie lehce pitelného vína udělá radost každému, kdo si chce nejen za horkých letních dnů dopřát pořádný doušek své oblíbené kořenité pochoutky.

Dosažené ocenění: Zlatá medaile Národní soutěž vín - oblast Čechy 2024, Zlatá medaile Salon vín 2025

Evidenční číslo vína: **51**

Tramín červený Gewürtztraminer

2023

výběr z hroznů, suché

Rodinné vinařství
Skoupil s.r.o.

Vinařská obec: **Velké Bílovice**Viniční trať: **Nová hora**Datum sklizně: **28. 9. 2023**Cukernatost moštu (°NM): **25**Číslo šarže: **T2/23**Počet lahví šarže: **5 333**Obsah zbytk. cukru (g/l): **4,5**Obsah kyselin (g/l): **7,1**Obsah alkoholu (% obj.): **14**Bezucukerný extrakt (g/l): **32,3**Doporučená lahvová zralost: **2025–2028**

Senzorická charakteristika: Intenzivní aromatická a výrazná vůně a chuť tropického ovoce, medu, sladkého koření a čerstvě drceného pepře s pikantní kyselinou v dochuti. Díky plnosti a extraktu se skvěle hodí do gastronomie a dá se snoubit se širokou škálou pokrmů.

Dosažené ocenění: Velká zlatá medaile Král vín ČR 2024, Velká zlatá medaile Pardubický festival vína 2024, Velká zlatá medaile Národní soutěž vín - Velkopavlovická podoblast 2024, Zlatá medaile Salon vín 2025

Evidenční číslo vína: **52****Tramín červený****Gewürtztraminer****2023****pozdní sběr, suché****MORAVÍNO s.r.o.**Vinařská obec: **Valtice**Viniční trať: **Kačisdorfské pole**Datum sklizně: **4. 10. 2023**Cukernatost moštu (°NM): **24,2**Číslo šarže: **9**Počet lahví šarže: **2 333**Obsah zbytk. cukru (g/l): **5,3**Obsah kyselin (g/l): **5,7**Obsah alkoholu (% obj.): **13,5**Bezucerný extrakt (g/l): **21,2**Doporučená lahvová zralost: **2025–2027**

Senzorická charakteristika: Vinice Kačisdorfské pole má bohatou historii nejen vinařskou, ale také historickou – nedaleký lovecký zámek je kulturní památkou a je spojený s rodem Lichtenštejnů. Víno má zlatožlutou barvu. Vůně je intenzivní s tóny čajové růže a santalového dřeva. V chuti najdete kandované ovoce, med a pečené citrusy.

Dosažené ocenění: Zlatá medaile Salon vín 2025

Evidenční číslo vína: **53**

Tramín červený Gewürtztraminer

2023

výběr z bobulí, suché

Vinařství Buchtovi

Vinařská obec: **Velké Pavlovice**Viniční trať: **Nadzahrady**Datum sklizně: **10. 10. 2023**Cukernatost moštu (°NM): **27**Číslo šarže: **1/23**Počet lahví šarže: **2 000**Obsah zbytk. cukru (g/l): **6,3**Obsah kyselin (g/l): **5,3**Obsah alkoholu (% obj.): **15**Bezcukerný extrakt (g/l): **28,1**Doporučená lahvová zralost: **2025–2027**

Senzorická charakteristika: Tramín, který byl vyrobený čistě v nerezovém tanku a pochází z viniční trati Nadzahrady ve Velkých Pavlovicích z vinice z roku 2010. Má nádhernou zlatou barvu. Vůně je krásně intenzivní po čajových růžích a přezrálém ananasu. Chuť je plná, jemná a zároveň kořenitá s medovými tóny s dlouhou dochutí.

Dosažené ocenění: Zlatá medaile Hustopečská pečeť 2024, Zlatá medaile Národní soutěž vín - Velkopavlovická podoblast 2024, Zlatá medaile Salon vín 2025

Evidenční číslo vína: **54**

Muškát žlutý Gelber Muskateller

2023

pozdní sběr, suché

Vinařství Hanzel, s.r.o.

Vinařská obec: **Vrbovec**Viniční trať: **Šác**Datum sklizně: **9. 10. 2023**Cukernatost moštu (°NM): **22,2**Číslo šarže: **5923**Počet lahví šarže: **4 400**Obsah zbytk. cukru (g/l): **6,1**Obsah kyselin (g/l): **6,2**Obsah alkoholu (% obj.): **12,5**Bezcukerný extrakt (g/l): **22,3**Doporučená lahвовá zralost: **2025–2028**

Senzorická charakteristika: Atraktivní víno zářivé barvy bílého zlata s něžnou vůní citrusových květů a kandovaného ananasu. Jeho plné a dlouhotrvající chuti dominují tóny růžového grepu a tropického ovoce, v závěru ji zdobí jemný a přitažlivý limetkově-kořenitý nádech.

Dosažené ocenění: Zlatá medaile Národní soutěž vín - Znojemská podoblast 2024, Stříbrná medaile Král vín ČR 2024, Stříbrná medaile AWC Vienna 2024, Zlatá medaile Salon vín 2025

Evidenční číslo vína: **55**

Ryzlink rýnský Riesling

2019

moravské zemské víno,
polosuché

**VINAŘSTVÍ POD OŘECHY
S.r.o.**

Vinařská obec: **Lužice**Viniční trať: **Na Stráni**Datum sklizně: **18. 10. 2019**Cukernatost moštu (°NM): **21**Číslo šarže: **22**Počet lahví šarže: **1 333**Obsah zbytk. cukru (g/l): **9,2**Obsah kyselin (g/l): **7,9**Obsah alkoholu (% obj.): **12**Bezcukerný extrakt (g/l): **23,1**Doporučená lahvová zralost: **2025–2029**

Senzorická charakteristika: Toto víno na první pohled zaujme svou zlatavou barvou. Vůně je intenzivní a vrstevnatá, propojující svěží tóny grepu a broskve s elegantními petrolejovými projevy typickými pro vyzrálý ryzlink. Chuť je harmonická a plná, postavená na šťavnaté kyselině dokonale vyvážené jemným zbytkovým cukrem. V dlouhé a bohaté dochuti se rozvíjejí tóny čaje a sladkého medu, které dodávají vínu na sofistikovanosti. Ideální volba k rybím pokrmům, jemně kořeněné kuchyni nebo k vyzrálým sýrům.

Dosažené ocenění: Gold Medal Grand Prix Vinex 2019, Zlatá medaile Salon vín 2025

Evidenční číslo vína: **56**

Rulandské šedé Pinot gris

2021

pozdní sběr, polosuché

Vinařství Pavlov,
spol. s r.o.

Vinařská obec: **Milovice**Viniční trať: **Pod strážným
vrchem**Datum sklizně: **12. 10. 2021**Cukernatost moštu (°NM): **21**Číslo šarže: **21016**Počet lahví šarže: **13 333**Obsah zbytk. cukru (g/l): **9,8**Obsah kyselin (g/l): **7,6**Obsah alkoholu (% obj.): **14**Bezucerný extrakt (g/l): **28,7**Doporučená lahвовá zralost: **2025–2026**

Senzorická charakteristika: Víno světlejší zlatavé barvy. Ve vůni je typicky odrůdové. Nejdříve nás osloví silnější projevy sladkého ovoce, které jsou dále doplněny jemnými kořeněnými až chlebnatými tóny. Hrozny na toto víno se urodily a do ideální zralosti dozrály ve viniční trati Pod strážným vrchem v Milovicích, v bezprostřední blízkosti Novomlýnských nádrží. Vyšší, lehce pikantní kyselina daná jedinečným ročníkem 2021 výborně doplňuje výraznější zbytkový cukr.

Dosažené ocenění: Velká zlatá medaile Valtické vinné trhy 2024, Zlatá medaile Národní soutěž vín - Mikulovská podoblast 2024, Zlatá medaile Vinařské Litoměřice 2024, Gold Medal Grand Prix Vinex 2024, Gold Medal Oenoforum 2024, Zlatá medaile Salon vín 2025

Evidenční číslo vína: **57**

Sauvignon

Sauvignon blanc

2023

pozdní sběr, polosuché

VINAŘSTVÍ ŠALŠA VáclavVinařská obec: **Ježov**Viniční trať: **Horky**Datum sklizně: **5. 10. 2023**Cukernatost moštu (°NM): **23**Číslo šarže: **16-23**Počet lahví šarže: **3 200**Obsah zbytk. cukru (g/l): **10,5**Obsah kyselin (g/l): **6,8**Obsah alkoholu (% obj.): **13**Bezcukerný extrakt (g/l): **22,8**Doporučená lahvová zralost: **2025–2028**

Senzorická charakteristika: Sauvignon je z naší nejstarší vinice, která má přes 60 let a je vysazena na skalnatém pískovcovém podloží. Výnosy dává sice nízké, ale hrozny vyzrávají do vysokých cukrů. Vína z nich jsou ovocitá a minerální, máte jich plnou pus. Tento Sauvignon má světle žlutozelenou barvu a ovocné aroma vyznačující se tóny broskve, květů hluchavky a odrůdově typických černorybízových tónů. V chuti je víno harmonické a snoubí se v ní jemné travnaté tóny s ovocnými, můžete v ní vnímat vyzrálou a plnost, kterou u jiných vín nenajdete.

Dosažené ocenění: Gold Medal Grand Prix Vinex 2024, Zlatá medaile Salon vín 2025

Evidenční číslo vína: **58**

Hibernal

2023

výběr z hroznů, polosuché

**Vinař Jiří Uherek
/Jiří Uherek**Vinařská obec: **Křepice**Viniční trať: **Kopce**Datum sklizně: **25. 10. 2023**Cukernatost moštu (°NM): **25,6**Číslo šarže: **0723S**Počet lahví šarže: **5 947**Obsah zbytk. cukru (g/l): **12,2**Obsah kyselin (g/l): **6,6**Obsah alkoholu (% obj.): **14**Bezcukerný extrakt (g/l): **21,9**Doporučená lahvová zralost: **2025–2031**

Senzorická charakteristika: Atraktivní Hibernal s výrazným aroma bílého rybízu a tropického ovoce. Na svěží počátek chuti navazuje vyšší středová plnost s mohutnější dochutí. Krásně doplní výrazné pokrmy asijské kuchyně nebo zpestří ne jeden slunečný den.

Dosažené ocenění: Zlatá medaile Národní soutěž vín - Velkopavlovická podoblast 2024, Zlatá medaile Salon vín 2025

Evidenční číslo vína: **59**

Ryzlink rýnský Riesling

2021

pozdní sběr, polosuché

DAVINUS s.r.o.Vinařská obec: **Lipov**Viniční trať: **Nová hora**Datum sklizně: **25. 10. 2021**Cukernatost moštu (°NM): **24**Číslo šarže: **1528**Počet lahví šarže: **6 667**Obsah zbytk. cukru (g/l): **13,7**Obsah kyselin (g/l): **9,4**Obsah alkoholu (% obj.): **13**Bezcukerný extrakt (g/l): **29,7**Doporučená lahvová zralost: **2025–2028**

Senzorická charakteristika: Víno zlatavé barvy. Nese výrazné citrusovo-lipové aroma, typické pro tuto odrůdu. V chuti se k citrusovému ovoci rychle přidává známá medová vůně a jemná kořenitost. Dochutí je skvělá, ovocná, plná, ale zároveň svěží.

Dosažené ocenění: Velká zlatá medaile a Vítěz kategorie Národní soutěž vín - Slovácká podoblast 2023, Prague Platinum Prague Wine Trophy 2023, Zlatá medaile Salon vín 2025

Evidenční číslo vína: **60**

Ryzlink rýnský Riesling

2021

pozdní sběr, polosuché

Vladimír TeturVinařská obec: **Velké Bílovice**

Viniční trať:

Datum sklizně: **11. 10. 2021**Cukernatost moštu (°NM): **24**Číslo šarže: **121**Počet lahví šarže: **14 400**Obsah zbytk. cukru (g/l): **14,8**Obsah kyselin (g/l): **9**Obsah alkoholu (% obj.): **12,5**Bezucerný extrakt (g/l): **25,7**Doporučená lahvová zralost: **2025–2030**

Senzorická charakteristika: Jemně minerální víno zlatožluté barvy, příjemně svěží, harmonické, s delší dochutí. Výrazná plnost v kombinaci s vícevrstevnatou strukturou dávají vyniknout odrůdovému charakteru, v němž pozvolna nastupují decentní petrolejové tóny. Fermentaci předcházela 48hodinová kryomacerace při teplotě 0–2 °C, vlastní fermentace probíhala 4–5 týdnů. Následně víno leželo cca 30 dnů na jemných kalcích.

Dosažené ocenění: Zlatá medaile Král vín ČR 2024, Zlatá medaile Národní soutěž vín - Velkopavlovická podoblast 2024, Velká zlatá medaile Valtické vinné trhy 2024, Zlatá medaile Výstava vín Velké Bílovice 2024, Double Gold San Francisco 2024, Stříbrná medaile Salon vín 2024, Zlatá medaile Salon vín 2025

Evidenční číslo vína: **61**

Tramín červený Gewürtztraminer

2023

pozdní sběr, polosuché

DAVINUS s.r.o.Vinařská obec: **Dyjákovice**Viniční trať: **Vinohrady**Datum sklizně: **3. 10. 2023**Cukernatost moštu (°NM): **23,5**Číslo šarže: **23/40**Počet lahví šarže: **19 867**Obsah zbytk. cukru (g/l): **15,6**Obsah kyselin (g/l): **6,7**Obsah alkoholu (% obj.): **13,5**Bezcukerný extrakt (g/l): **29,1**Doporučená lahвовá zralost: **2025–2026**

Senzorická charakteristika: Víno intenzivní zlatožluté barvy. Má mohutné a mnohovrstevnaté aroma růžového oleje a pivoňek s dotykem kmínu v závěru. V chuti je omamný, s tóny kandované papáji, sušeného manga a santalového dřeva, s jemnou kořenitostí v dochuti.

Dosažené ocenění: Velká zlatá medaile Národní soutěž vín - Znojemská podoblast 2024, Prague Premium Gold Prague Wine Trophy 2024, Zlatá medaile Salon vín 2025

Evidenční číslo vína: **62**

Pálava

2023

výběr z hroznů, polosuché

VINAŘSTVÍ ŠABATA s.r.o.Vinařská obec: **Zaječí**Viniční trať: **Zelnice**Datum sklizně: **2. 10. 2023**Cukernatost moštu (°NM): **25**Číslo šarže: **2329**Počet lahví šarže: **2 733**Obsah zbytk. cukru (g/l): **15,9**Obsah kyselin (g/l): **6,6**Obsah alkoholu (% obj.): **13,5**Bezucerný extrakt (g/l): **22,4**Doporučená lahvová zralost: **2025–2026**

Senzorická charakteristika: Toto zlatavé víno z odrůdy Pálava dozrálo na spraších s vyšším podílem vápna jihozápadně exponované viniční tratě Zelnice v Zaječí. Delší macerace a řízená vinifikace v nerezů podpořily rozvinutí krásné květinové vůně doplněné o tóny citrusů. Krátké zrání na dubovém dřevě podpořilo odrůdovou kořenitost v chuti, jenž je v příjemné harmonii šťavnatých kyselin a nasládlé strukturovaného závěru.

Dosažené ocenění: Velká zlatá medaile Národní soutěž vín - Velkopavlovická podoblast 2024, Zlatá medaile Salon vín 2025

Evidenční číslo vína: **63**

Ryzlink rýnský Riesling

2022

výběr z hroznů, polosladké

Hynek Holánek-Vinařství Holánek

Vinařská obec: **Ivaň**Viniční trať: **Aeibis**Datum sklizně: **12. 10. 2022**Cukernatost moštu (°NM): **26,4**Číslo šarže: **H2227**Počet lahví šarže: **6 533**Obsah zbytk. cukru (g/l): **25,3**Obsah kyselin (g/l): **7,7**Obsah alkoholu (% obj.): **12,5**Bezcukerný extrakt (g/l): **34,5**Doporučená lahvová zralost: **2025–2035**

Senzorická charakteristika: Hrozny na toto víno jsme sklízeli jako poslední a byly vyzrálé i díky Botrytis cinerea, která v hroznech zkoncentrovala aromatiku, chuť, cukernatost a kyselinu. O kvalitě hroznů svědčí i bezcukerný extrakt, který dosahuje hodnoty 34,5 g/l. Fermentace nebyla zastavována, víno do svých hodnot dokvasilo spontánně. Aromaticky zaujme citrusovými a meruňkovými tóny, pusa je plná svěžích minerálních chutí zakončených přírodní šťavnatou kyselinou. Víno leželo 6 měsíců ve velkém nepaléném dubovém sudu.

Dosažené ocenění: Zlatá medaile Národní soutěž vín - Mikulovská podoblast 2024, Zlatá medaile Salon vín 2025

Evidenční číslo vína: **64**

Ryzlink vlašský Welschriesling

2021

výběr z hroznů, polosladké

Vinum Moravicum a.s.Vinařská obec: **Dolní Dunajovice**Viniční trať: **Zimní vrch**Datum sklizně: **19. 10. 2021**Cukernatost moštu (°NM): **25**Číslo šarže: **17/21**Počet lahví šarže: **1 669**Obsah zbytk. cukru (g/l): **26**Obsah kyselin (g/l): **8,5**Obsah alkoholu (% obj.): **13**Bezucerný extrakt (g/l): **35,1**Doporučená lahвовá zralost: **2025–2028**

Senzorická charakteristika: Barva vína je výrazná, zlatá s přívětivým zelenkavým odstínem. Vonné silice růžového grepu, rozinky, med i jemně ořechového listí – všechny tyto tóny se vešly do našlapané, bohaté vůně vína. Neskutečně plná a intenzivní chuť je svěží a šťavnatá s dochutí grepové šťávy a medu. Kombinujte s lehkými ovocnými moučníky, například s jablečným koláčem s pudinkem nebo vychutnejte k sýrům s modrou plísní s ořechy a sušenými meruňkami. Ideální teplota pro podávání je 10–12 °C.

Dosažené ocenění: Zlatá medaile Valtické vinné trhy 2024, Zlatá medaile Valtické vinné trhy 2023, Velká zlatá medaile Národní soutěž vín - Mikulovská podoblast 2023, Zlatá medaile Salon vín 2025

Evidenční číslo vína: **65**

Ryzlink rýnský Riesling

2022

moravské zemské víno,
polosladké

Vinařství Maděříč spol. s r.o.

Vinařská obec: **Velké Bílovice**

Viniční trať: **Obory**

Datum sklizně: **10. 10. 2022**

Cukernatost moštu (°NM): **25,4**

Číslo šarže: **2121**

Počet lahví šarže: **1 600**

Obsah zbytk. cukru (g/l): **31,9**

Obsah kyselin (g/l): **7,8**

Obsah alkoholu (% obj.): **12**

Bezcukerný extrakt (g/l): **33,2**

Doporučená lahvová zralost: **2025–2029**

Senzorická charakteristika: Zlatavá barva a velmi vysoká viskozita vás zaujmou, vůně vás uchvátí a chuť zasytí. „Plnotučné víno pro ty, co neradi kyselé.“ Víno z vyztřálých hroznů ze 40 % s ušlechtilou plísní Botrytis cinerea. Zakvášeno přirozenými kvasinkami v nerezovém tanku s řízenou teplotou. Rok zrálo na jemných kalech. Vůně je výrazně ovocná, chuť plná, s výbornou perzistencí. Sladké tělo a příjemně šťavnatá kyselina na závěr.

Dosažené ocenění: Zlatá medaile Vinař roku 2024, Stříbrná medaile Král vín ČR 2024, Velká zlatá medaile Národní soutěž vín - Velkopavlovická podoblast 2024, Zlatá medaile Pardubický festival vína 2024, Zlatá medaile Salon vín 2025

Evidenční číslo vína: **66**

Muskát moravský

2023

kabinetní víno, polosladké

Vladimír TeturVinařská obec: **Velké Bílovice**Viniční trať: **Přední hora**Datum sklizně: **13. 9. 2023**Cukernatost moštu (°NM): **20**Číslo šarže: **303**Počet lahví šarže: **9 027**Obsah zbytk. cukru (g/l): **34,9**Obsah kyselin (g/l): **6**Obsah alkoholu (% obj.): **9,5**Bezucerný extrakt (g/l): **22,8**Doporučená lahvová zralost: **2025–2027**

Senzorická charakteristika: Velmi aromatická odrůda, která má výraznou aromatiku ve svých genech a voní každoročně. Víno zelenkavě zlaté barvy je degustátorsky velmi vděčné a dobře zařaditelné, ve vůni i v chuti cítíme čerstvě utržený hrozen, muškátový oříšek a černý rybíz. Celkový profil vína podtrhuje sladce medový tón. Při výrobě jsme cílili na nižší produkci alkoholu. Přesný alkohol je 9,3 % zaokrouhleno na 9,5 %. Tenhle styl vína je oblíbený lidmi, kteří mají víno rádi, ale není jim příjemný nastupující stav ani mírné ovíněnosti.

Dosažené ocenění: Stříbrná medaile Král vín ČR 2024, Zlatá medaile Národní soutěž vín - Velkopavlovická podoblast 2024, Zlatá medaile Salon vín 2025

Evidenční číslo vína: **67**

Pálava

2023

pozdní sběr, polosladké

DAVINUS s.r.o.Vinařská obec: **Dyje**Viniční trať: **Babičák**Datum sklizně: **5. 10. 2023**Cukernatost moštu (°NM): **24,8**Číslo šarže: **23/106**Počet lahví šarže: **14 667**Obsah zbytk. cukru (g/l): **35,6**Obsah kyselin (g/l): **6,7**Obsah alkoholu (% obj.): **11,5**Bezcukerný extrakt (g/l): **26**Doporučená lahвовá zralost: **2025–2027**

Senzorická charakteristika: Jiskrné víno barvy leštěného zlata. Vůně je svěží a hravá s dominantním tónem přezrálého banánu a ananasu, v závěru se objevuje citronová tráva. Chuť je šťavnatá, s tóny manga, sušených meruněk a limetky. Sladkost je vyvážena pikantní kyselinou.

Dosažené ocenění: Gold Medal Grand Prix Vinex 2024, Zlatá medaile Salon vín 2025

Evidenční číslo vína: **68**

Rulandské šedé Pinot gris

2022

výběr z bobulí, polosladké

Vinařství LAHOFER, a.s.

Vinařská obec: **Dobšice**Viniční trať: **U Hájku**Datum sklizně: **20. 10. 2022**Cukernatost moštu (°NM): **27,2**Číslo šarže: **7522**Počet lahví šarže: **13 333**Obsah zbytk. cukru (g/l): **38,3**Obsah kyselin (g/l): **7,3**Obsah alkoholu (% obj.): **12,5**Bezcukerný extrakt (g/l): **32,6**Doporučená lahвовá zralost: **2025–2031**

Senzorická charakteristika: Robustní víno zlatavě žluté barvy s energickou vůní sušených datlí a medově botrytickým nádechem. Plnou, extraktivní chuť určuje vysoká vyzrállost hroznů, jejíž otisk vystihují tóny šťavnatých rozinek doplněné o dlouhý medově kořenitý závěr. Vyšší zbytkový cukr vyrovnává sebevědomá kyselina, díky níž víno působí svěžím dojmem.

Dosažené ocenění: Stříbrná medaile Galerie rulandských vín 2024, Velká zlatá medaile Národní soutěž vín - Znojemská podoblast 2024, Zlatá medaile Salon vín 2025

Evidenční číslo vína: **69**

Pálava

2022

výběr z hroznů, polosladké

Gotberg a.s.

Vinařská obec: **Popice**Viniční trať: **Panenský kopec**Datum sklizně: **26. 10. 2022**Cukernatost moštu (°NM): **26,2**Číslo šarže: **G1722**Počet lahví šarže: **9 944**Obsah zbytk. cukru (g/l): **41,5**Obsah kyselin (g/l): **7,9**Obsah alkoholu (% obj.): **13**Bezcukerný extrakt (g/l): **25,8**Doporučená lahvová zralost: **2025–2026**

Senzorická charakteristika: Pálava, vlnajková loď vinařství, je na vápenitých spraších viniční trati Panenský kopec vysazená od roku 2006. Barva vína je slámově žlutá, vůně připomíná liči, mandarinku a mango. Chuť je plná, čistá a minerální, korespondující s vůní. V dochuti dominuje vanilka a bylinkový tón heřmánku. Vinifikace byla 12 hodin studené macerace, víno fermentovalo i zrálo v nerez.

Dosažené ocenění: Zlatá medaile Bacchus Madrid 2024, Vítěz kategorie Národní soutěž vín - Mikulovská podoblast 2024, Zlatá medaile Salon vín 2025

Evidenční číslo vína: **70**

Pálava

2021

výběr z bobulí, sladké

**Vinné sklepy Lechovice,
spol. s r.o.**Vinařská obec: **Borotice**Viniční trať: **U Auerového kříže**Datum sklizně: **4. 11. 2021**Cukernatost moštu (°NM): **27,3**Číslo šarže: **2142**Počet lahví šarže: **7 660**Obsah zbytk. cukru (g/l): **64,4**Obsah kyselin (g/l): **7**Obsah alkoholu (% obj.): **12**Bezucerný extrakt (g/l): **30,3**Doporučená lahvová zralost: **2025–2027**

Senzorická charakteristika: Víno zlaté barvy, jehož vůně je koncentrací tónů vanilky, lučního medu, kandovaných datlí, jež se s úžasnou intenzitou projevuje v chuti. Po prvním doušku vám v ústech navodí pocit, jako byste právě rozkousli čerstvě upečený vanilkový rohlíček. Plnost a mohutnost jasně korespondují s vysokou vyzrálostí hroznů. Závěr je hebký, lahodný a dlouhotrvající. Doporučujeme k tučným sýrům a dezertům.

Dosažené ocenění: Zlatá medaile Král vín ČR 2024, Platinová medaile Great American International Wine Competition 2024, Stříbrná medaile Decanter London 2024, Šampion TERRAVINO 2024, Zlatá medaile Valtické vinné trhy 2024, Zlatá medaile Vinalies International Paris 2024, Zlatá medaile Salon vín 2025

Evidenční číslo vína: **71**

Pálava

2021

výběr z cibéb, sladké

Ing. Miroslav Volařík*Vinařská obec:* **Perná***Viniční trať:* **Purmice***Datum sklizně:* **3. 11. 2021***Cukernatost moštu (°NM):* **36***Číslo šarže:* **2137***Počet lahví šarže:* **8 000***Obsah zbytk. cukru (g/l):* **166,2***Obsah kyselin (g/l):* **8***Obsah alkoholu (% obj.):* **11***Bezcukerný extrakt (g/l):* **36***Doporučená lahвовá zralost:* **2025–2029**

Senzorická charakteristika: Vinice Purmice je často spojovaná s Ryzlinkem vlašským. Dává ale zazářit i jiným odrůdám, což dokazuje tato Pálava sklizená v botrytickém sběru. Nabízí okouzlující vůni květu čajové růže se sušenými bylinkami a mandarinkovou kůrou. Chuť je extraktivní, harmonická, plná kandovaného ovoce a lučního medu s neuvěřitelně dlouhou dochutí.

Dosažené ocenění: Grand Gold Medal Berliner Wine Trophy 2023, Velká zlatá medaile Valtické vinné trhy 2023, Gold Medal Oenoforum 2023, Zlatá medaile Decanter 2024, Zlatá medaile Vinař roku 2024, Zlatá medaile Sélections Mondiales des Vins 2024, Zlatá medaile Salon vín 2025

Evidenční číslo vína: **72**

Frankovka rosé Blaufränkisch

2023

VOC Modré hory, suché

Vít Sedláček

Vinařská obec: **Vrbice**Viniční trať: **Skale**Datum sklizně: **12. 10. 2023**Cukernatost moštu (°NM): **22**Číslo šarže: **1900**Počet lahví šarže: **1 600**Obsah zbytk. cukru (g/l): **4**Obsah kyselin (g/l): **7,7**Obsah alkoholu (% obj.): **13**Bez cukerný extrakt (g/l): **22,8**Doporučená lahvová zralost: **2025–2028**

Senzorická charakteristika: Barva starorůžová s lososovými odlesky. Vůně je bohatá, plná ovoce, především třešní, velmi typických pro Frankovku. Je doplněna také jemnými květnatými tóny připomínajícími květy akátu. Chuť je velmi svěží se štavnatou kyselinou, ale zároveň mohutná, díky taninu vyluhovanému z dubových sudů, ve kterých rosé zrál. V chuti je cítit opět peckové ovoce, konkrétně právě rozkousnutá třešeň bělice. Dochůť je velmi minerální.

Dosažené ocenění: Zlatá medaile Salon vín 2025

Evidenční číslo vína: **73**

Tercie

2023

kabinetní víno, polosuché

VÍNO J. STÁVEK

Vinařská obec: **Němčičky**Viniční trať: **Filiberk, Bočky**Datum sklizně: **6. 10. 2023**Cukernatost moštu (°NM): **20,8**Číslo šarže: **1023**Počet lahví šarže: **9 333**Obsah zbytk. cukru (g/l): **4,9**Obsah kyselin (g/l): **6,7**Obsah alkoholu (% obj.): **12,5**Bezucerný extrakt (g/l): **21,9**Doporučená lahvová zralost: **2025–2026**

Senzorická charakteristika: Kombinace tradiční Frankovky z Modrých hor a elegantního Merlotu dala vzniknout vínu, které je odrazem veselosti a slunce. Barva evokuje mladost a lehkost, je lososová s odlesky granátového jablka. Ve velmi intenzivní vůni můžete cítit pupeny černého rybízu, plodů josty a červeného banánu. Chuť je svěží díky frankovkové kyselině. Připomíná také třešně chrupky a v dlouhé dochuti se mísí s aromatickými tóny drobného lesního ovoce. Jedná se o velmi společenské víno.

Dosažené ocenění: Vítěz kategorie rosé vín a Zlatá medaile Salon vín 2025

Evidenční číslo vína: **74**

Merlot

2022

výběr z hroznů, suché

Ing. František Zapletal

Vinařská obec: **Velké Bílovice**Viniční trať: **Přední hora**Datum sklizně: **17. 10. 2022**Cukernatost moštu (°NM): **25,4**Číslo šarže: **2232**Počet lahví šarže: **7 467**Obsah zbytk. cukru (g/l): **0,2**Obsah kyselin (g/l): **4,4**Obsah alkoholu (% obj.): **14,5**Bezucerný extrakt (g/l): **27,7**Doporučená lahvová zralost: **2025–2029**

Senzorická charakteristika: Tmavě granátová barva s cihlově zbarveným meniskem, velmi dobrá viskozita, vůně komplexní, elegantně nazrálá, s nádechem skořicové kůry a sušených švestek. Chuť intenzivní, šťavnatá a dlouhotrvající, s tóny bobulových plodů a čokolády.

Dosažené ocenění: Zlatá medaile Národní soutěž vín - Velkopavlovická podoblast 2024, Zlatá medaile Vinum Juvenale 2022, Zlatá medaile Salon vín 2025

Evidenční číslo vína: **75**

Merlot

2023

výběr z hroznů, suché

**CHÂTEAU VALTICE - Vinné
sklepy Valtice, a.s.**Vinařská obec: **Dolní Dunajovice**Viniční trať: **Ořechová hora**Datum sklizně: **8. 10. 2023**Cukernatost moštu (°NM): **26**Číslo šarže: **23251**Počet lahví šarže: **3 000**Obsah zbytk. cukru (g/l): **0,4**Obsah kyselin (g/l): **5**Obsah alkoholu (% obj.): **14,5**Bezcukerný extrakt (g/l): **29**Doporučená lahvová zralost: **2025–2033**

Senzorická charakteristika: Víno s krásnou tmavě granátovou barvou. Díky ležení v barikových sudech můžeme ve vůni najít zralé tmavé ovoce a marmeládu s jemným nádechem hořké čokolády a kávy. Chuť je plná, výrazná, kořenitá, s pěknou tříslovinou.

Dosažené ocenění: Zlatá medaile Salon vín 2025

Evidenční číslo vína: **76**

Merlot

2021

výběr z hroznů, suché

Vineařství Kněžší hora s.r.o.Vineařská obec: **Uherský Ostroh**Viniční trať: **Plachty**Datum sklizně: **27. 10. 2021**Cukernatost moštu (°NM): **24,4**Číslo šarže: **33/21**Počet lahví šarže: **3 707**Obsah zbytk. cukru (g/l): **0,5**Obsah kyselin (g/l): **5,2**Obsah alkoholu (% obj.): **14**Bezucerný extrakt (g/l): **27,1**Doporučená lahvo­vá zralost: **2025–2031**

Senzorická charakteristika: Víno s příjemnou vůní sušených švestek, ostružin a borůvek, doplněné tóny kávy, kouře a čokolády. Mohutné, plné víno s tóny marmelády z drobného černého ovoce. Harmonické třísloviny a dubové aroma dávají vínu delší závěr. Zrálo 18 měsíců v sudech typu barrique.

Dosažené ocenění: Prague Premium Gold Prague Wine Trophy 2024, Zlatá medaile Salon vín 2025

Evidenční číslo vína: **77**



Rulandské modré Pinot noir

2021

výběr z hroznů, suché

Vinařství Čapka
– Martin Čapka

Vinařská obec: **Josefov**

Viniční trať: **Židlíky u Nechor**

Datum sklizně: **9. 11. 2021**

Cukernatost moštu (°NM): **25**

Číslo šarže: **40/21**

Počet lahví šarže: **3 267**

Obsah zbytk. cukru (g/l): **0,2**

Obsah kyselin (g/l): **4,4**

Obsah alkoholu (% obj.): **13**

Bezcukerný extrakt (g/l): **26,4**

Doporučená lahвовá zralost: **2025–2035**

Senzorická charakteristika: Krásná jasně červená barva s cihlovými odlesky. Vůně je komplexní, odhaluje tóny malin a hořké čokolády. Chuť potvrzuje typickou jemnost Pinot noir s rafinovanými marmeládovými tóny podpořenými hedvábnými taniny. Závěr je dlouhý a elegantní.

Dosažené ocenění: Prague Premium Gold Prague Wine Trophy 2024, Zlatá medaile Salon vín 2025

Evidenční číslo vína: **78**

Rulandské modré Pinot noir

2022

moravské zemské víno, suché

**Vinařství Juřeník
& Žďárský s.r.o.**Vinařská obec: **Čejkovice**Viniční trať: **Niva hrbatá**Datum sklizně: **11. 10. 2022**Cukernatost moštu (°NM): **23**Číslo šarže: **22-05**Počet lahví šarže: **2 044**Obsah zbytk. cukru (g/l): **0,3**Obsah kyselin (g/l): **4,8**Obsah alkoholu (% obj.): **13**Bez cukerný extrakt (g/l): **29,3**Doporučená lahvová zralost: **2025–2035**

Senzorická charakteristika: Příjemně popíjející se Pinot s cihlovou barvou, vůní červeného ovoce a jemnou kořenitostí v závěru. Víno je dostatečně pevné díky zrání v dřevěných sudech a vynechání procesu filtrace. Toto vynikající víno je předurčeno k delšímu ležení na láhvi, avšak vychutnat si ho můžete i okamžitě.

Dosažené ocenění: Prague Premium Gold Prague Wine Trophy 2024, Zlatá medaile Salon vín 2025

Evidenční číslo vína: **79**

Rulandské modré Pinot noir

2022

výběr z hroznů, suché

Vinařství Svoboda

Vinařská obec: **Velké Bílovice**Viniční trať: **Dlouhá hora**Datum sklizně: **7. 10. 2022**Cukernatost moštu (°NM): **24**Číslo šarže: **522**Počet lahví šarže: **2 667**Obsah zbytk. cukru (g/l): **0,3**Obsah kyselin (g/l): **5,1**Obsah alkoholu (% obj.): **14**Bezcukerný extrakt (g/l): **27,7**Doporučená lahvová zralost: **2025–2029**

Senzorická charakteristika: Krásná karmínově červená barva s cihlovými odlesky. Na stěně sklenice se bohatě projevuje mimořádná viskozita vína. Vůně je elegantní a intenzivní, lehce ovocná, s nádechem kompotovaných jahod a fialek. Vůni doplňuje sladké decentní dřevo. Chuť je plná, oblá, s velmi příjemnou vrstevnatou strukturou pikantního taninu. Víno je energické, přitom měkké. Dominantní jsou kompotované jahody a zralé peckové ovoce. Celá kompozice je harmonická, lehce pitelná, s velmi dlouhou příjemnou dochutí.

Dosažené ocenění: Zlatá medaile a nejlepší Rulandské modré Místní výstava vín Velké Bílovice 2024, Premium Gold Prague Wine Trophy 2024, Zlatá medaile Galerie rulandských vín 2024, Zlatá medaile Národní soutěž vín - Velkopavlovická podoblast 2024, Zlatá medaile a Vítěz kategorie červených vín Salon vín 2025

Evidenční číslo vína: **80**

Rulandské modré Pinot noir

2021

pozdní sběr, suché

DAVINUS s.r.o.Vinařská obec: **Valtice**Viniční trať: **Pod Reistnou**Datum sklizně: **3. 11. 2021**Cukernatost moštu (°NM): **26**Číslo šarže: **955A**Počet lahví šarže: **2 667**Obsah zbytk. cukru (g/l): **0,4**Obsah kyselin (g/l): **5,3**Obsah alkoholu (% obj.): **14**Bezucerný extrakt (g/l): **35,3**Doporučená lahvo­vá zralost: **2025–2028**

Senzorická charakteristika: Víno je ukázkou odrůdy Rulandské modré, a to nejen svou cihlovou barvou. Typická vůně drobného červeného ovoce přechází od džemu z lesních malin po decentně zauzené sušené švestky. Chuť je kulatá, plná, s tóny umletých kávových zrněk s čerstvou skořicí a s pikantní kyselinou v závěru. Pitelné a velmi dlouhé.

Dosažené ocenění: Grand Gold Medal Grand Prix Vinex 2024, Velká zlatá medaile Národní soutěž vín - Mikulovská podoblast 2024, Zlatá medaile Salon vín 2025

Evidenční číslo vína: **81**

Rulandské modré Pinot noir

2018

výběr z hroznů, suché

HABÁNSKÉ SKLEPY, spol. s r.o.

Vinařská obec: **Velké Pavlovice**Viniční trať: **Trkmanska**Datum sklizně: **5. 10. 2018**Cukernatost moštu (°NM): **24**Číslo šarže: **22522**Počet lahví šarže: **6 400**Obsah zbytk. cukru (g/l): **0,5**Obsah kyselin (g/l): **5**Obsah alkoholu (% obj.): **15**Bezcukerný extrakt (g/l): **33,9**Doporučená lahvová zralost: **2025–2030**

Senzorická charakteristika: Toto víno se vyznačuje tmavší granátově červenou barvou. Ve vůni je delikátní s jemným nádechem ušlechtilého dřeva a kořenitosti s typickými tóny jahodového listí a zemitosti. Chuť je silná a opulentní s jemným taninem a dlouhým závěrem.

Dosažené ocenění: Zlatá medaile Valtické vinné trhy 2023, Zlatá medaile Vinařské Litoměřice 2023, Zlatá medaile Národní soutěž vín - Velkopavlovická podoblast 2023, Zlatá medaile Salon vín 2024, Zlatá medaile Salon vín 2025

Evidenční číslo vína: **82**

Rulandské modré Pinot noir

2021

výběr z hroznů, suché

Vinařství Kněží hora s.r.o.

Vinařská obec: **Strážnice**Viniční trať: **Horní hory**Datum sklizně: **1. 11. 2021**Cukernatost moštu (°NM): **24**Číslo šarže: **34/21**Počet lahví šarže: **2 133**Obsah zbytk. cukru (g/l): **0,5**Obsah kyselin (g/l): **5**Obsah alkoholu (% obj.): **14**Bezucerný extrakt (g/l): **26,1**Doporučená lahвовá zralost: **2025–2031**

Senzorická charakteristika: Edice vína „7 bednářství – 7 sudů“. Plné víno s intenzivní vůní sušených švestek a bohatou chutí, ve které se snoubí výrazné tóny modrého ovoce, vanilky a sladkých tříslovin. Víno zrálo v sedmi sudech ze sedmi bednářství 24 měsíců.

Dosažené ocenění: Zlatá medaile Národní soutěž vín - Slovácká podoblast 2024, Zlatá medaile Salon vín 2025

Evidenční číslo vína: **83**

Frankovka Blaufränkisch

2019

pozdní sběr, suché

**Kamil Prokeš vinařství
/Kamil Prokeš s.r.o.**

Vinařská obec: **Velké Pavlovice**Viniční trať: **Nadzahrady**Datum sklizně: **17. 10. 2019**Cukernatost moštu (°NM): **22,8**Číslo šarže: **L9009**Počet lahví šarže: **1 333**Obsah zbytk. cukru (g/l): **0,1**Obsah kyselin (g/l): **5,4**Obsah alkoholu (% obj.): **13,5**Bezcukerný extrakt (g/l): **27,7**Doporučená lahvová zralost: **2025–2028**

Senzorická charakteristika: Expresivní aroma teplého lesního ovoce originálně harmonizuje s přezrálou třešní či višní v čokoládě. Chuť vína je hebká, nazrálá, ovocito-smetanová, s jemnými a vyváženými tříslovinami. Víno zráló 18 měsíců v sudech o objemu 500 litrů.

Dosažené ocenění: Zlatá medaile Salon vín 2022, Velká zlatá medaile Národní soutěž vín - Velkopavlovická podoblast 2024, Velká zlatá medaile Národní soutěž vín - Velkopavlovická podoblast 2023, Zlatá medaile Národní soutěž vín - Velkopavlovická podoblast 2022, Zlatá medaile Salon vín 2025

Evidenční číslo vína: **84****Frankovka
Blaufränkisch**

2022

pozdní sběr, suché

**THAYA vinařství,
spol. s r.o.**Vinařská obec: **Havraníky**Viniční trať: **Staré vinice**Datum sklizně: **1. 11. 2022**Cukernatost moštu (°NM): **23,2**Číslo šarže: **FR/2260**Počet lahví šarže: **4 533**Obsah zbytk. cukru (g/l): **0,3**Obsah kyselin (g/l): **5,7**Obsah alkoholu (% obj.): **12,5**Bezucerný extrakt (g/l): **26**Doporučená lahvová zralost: **2025–2034**

Senzorická charakteristika: Víno zrálo z jedné třetiny v betonovém va-
jíčku a ze dvou třetin v nových dubových sudech o objemu 400 litrů. Má
rubínovou barvu a bohatou vůni, která nepostrádá šťavnatost. Jako první
vjem se objeví svěžest brusinkové šťávy a drobného bobulového ovoce,
jako ostružiny a červený rybíz. V další fázi je aromatika doplněna o sušený
tymián, lékořici a jemnou železitost. Ve středně plné chuti se nejvíce pro-
jevuje horká bezinková šťáva, ostružinový džem a stopa uzeného kouře.

Dosažené ocenění: Zlatá medaile Salon vín 2025

Evidenční číslo vína: **85**

Frankovka Blaufränkisch

2022

výběr z hroznů, suché

Vinofol s.r.o.

Vinařská obec: **Pavlov**Viniční trať: **Sahara**Datum sklizně: **18. 10. 2022**Cukernatost moštu (°NM): **24**Číslo šarže: **2216**Počet lahví šarže: **4 400**Obsah zbytk. cukru (g/l): **0,3**Obsah kyselin (g/l): **6,1**Obsah alkoholu (% obj.): **13**Bezcukerný extrakt (g/l): **34,2**Doporučená lahvová zralost: **2025–2030**

Senzorická charakteristika: Vápencové půdní podloží na úpatí Pálavy dalo vzniknout tomuto vínu s tmavě rubínovou barvou s fialovými odlesky. Chuť je šťavnatá, uhlazená až krémová se středně intenzivní vůní lesního ovoce, doplněná o tóny hřebíčku a anýzu. Objevují se zde příjemná kořenitost a zemitost s nádechem sladké červené papriky a podzimního jablka a jádřince. Víno má poměrně dlouhý závěr s jemnou kyselinou. Zrálo 24 měsíců na jemných kvasnicích ve velkých dubových sudech o objemu 3 000 litrů.

Dosažené ocenění: Stříbrná medaile Festwine 2024, Stříbrná medaile Great American International Competition 2024, Zlatá medaile Národní soutěž vín - Mikulovská podoblast 2024, Zlatá medaile Salon vín 2025

Evidenční číslo vína: **86**

Frankovka Blaufränkisch

2022

pozdní sběr, suché

VINAŘSTVÍ U SVATÉHO MARTINA s.r.o.

Vinařská obec: **Velké Bílovice**Viniční trať: **Přední hora**Datum sklizně: **21. 10. 2022**Cukernatost moštu (°NM): **23**Číslo šarže: **11/22**Počet lahví šarže: **1 467**Obsah zbytk. cukru (g/l): **0,6**Obsah kyselin (g/l): **5,5**Obsah alkoholu (% obj.): **13,5**Bezucerný extrakt (g/l): **28,4**Doporučená lahvová zralost: **2025–2032**

Senzorická charakteristika: Vinice, z níž pochází hrozny, je registrována v ekologickém zemědělství a nachází se na jihozápadním svahu ve Velkých Bílovicích, v trati Přední hora. Půda je zde hlinito-jílovitá. Víno kvasilo ve vinifikátoru po dobu 7 dní a zrало 12 měsíců v dřevěných, maximálně tři roky starých dubových sudech o objemu 500 nebo 225 litrů. Nalahovováno bylo v lednu 2024. Ve vůni i v chuti najdeme tóny přezrálé višně v kombinaci s jemnou tříslovinou. Vhodné k hovězímu, ale i vepřovému masu.

Dosažené ocenění: Zlatá medaile Král Vín ČR 2024, Zlatá medaile Salon vín 2025

Evidenční číslo vína: **87**

André

2020

moravské zemské víno, suché

Vít Sedláček

Vinařská obec: **Brumovice**Viniční trať: **Podílky**Datum sklizně: **14. 10. 2020**Cukernatost moštu (°NM): **21,8**Číslo šarže: **1619**Počet lahví šarže: **800**Obsah zbytk. cukru (g/l): **2,4**Obsah kyselin (g/l): **5**Obsah alkoholu (% obj.): **12,5**Bezucerný extrakt (g/l): **24**Doporučená lahvová zralost: **2025–2032**

Senzorická charakteristika: Barva vína má hloubku a intenzivní rubínový odstín. Vůně je čistá a široká. Prolínají se v ní ovocné tóny višně a borůvek, ale také hořké čokolády a hřebíčku. Chuť je jemná, především ovocná, připomínající pecku z přezrálých třešní. Víno má harmonické taniny z dlouhé macerace na slupkách a ležení v dubovém sudu. Dochuť vína je velmi dlouhá.

Dosažené ocenění: Zlatá medaile Národní soutěž vín - Velkopavlovická podoblast 2024, Zlatá medaile Hustopečská pečeť 2024, Zlatá medaile Salon vín 2025

Evidenční číslo vína: **88**

Alibernet

Barrique

2022

pozdní sběr, suché

Štěpán MaňákVinařská obec: **Novosedly**Viniční trať: **Slunečná**Datum sklizně: **1. 11. 2022**Cukernatost moštu (°NM): **21**Číslo šarže: **2256**Počet lahví šarže: **3 008**Obsah zbytk. cukru (g/l): **0,9**Obsah kyselin (g/l): **6,3**Obsah alkoholu (% obj.): **13**Bezucerný extrakt (g/l): **34,5**Doporučená lahвовá zralost: **2025–2035**

Senzorická charakteristika: Alibernet na první pohled zaujme svou hlubokou, temně rubínovou barvou s fialovými odlesky. Vůně je intenzivní a komplexní, s výraznými tóny černého rybízu, ostružin a tmavých třešní, které jsou harmonicky doplněny nádechem hořké čokolády. Na patře je víno plné s bohatou strukturou taninů. Tříslgoviny a lehký kořenitý podtón dodávají vínu hloubku a komplexnost. Fermentace v nerezovém nádobí zachovává ovocnou jiskru, zatímco 12měsíční zrání v dubovém sudu přidává eleganci.

Dosažené ocenění: Gold Medal Grand Prix Vinex 2024, Premium Gold Prague Wine Trophy 2024, Zlatá medaile Salon vín 2025

Evidenční číslo vína: **89**

Cabernet Moravia

2019

pozdní sběr, suché

Vít Sedláček

Vinařská obec: **Vrbice**Viniční trať: **Skale**Datum sklizně: **28. 10. 2019**Cukernatost moštu (°NM): **22,4**Číslo šarže: **1516**Počet lahví šarže: **1 200**Obsah zbytk. cukru (g/l): **1,3**Obsah kyselin (g/l): **5,1**Obsah alkoholu (% obj.): **13**Bezcukerný extrakt (g/l): **24,5**Doporučená lahvová zralost: **2025–2030**

Senzorická charakteristika: Barva tohoto vína je velmi tmná, s rubínovými až fialově černými odstíny. Nejen výraz barvy, ale i ovocný kabernetový charakter ukazuje na stále setrvávající mladost vína. Vůně je bohatá na ovoce, především černé, jako je rybíz, bez a ostružiny. Aromatika je doplněna o tóny z dlouhého ležení na malých francouzských sudech z Bordeaux. Víno je tak obohaceno o koření, především vanilku a ušlechtilé dřevo. Chuť je také stále svěží, velmi intenzivní a dlouhá.

Dosažené ocenění: Velká zlatá medaile Národní soutěž vín - Velkopavlovická podoblast 2024, Stříbrná medaile Salon vín 2024, Zlatá medaile Promenáda červených vín Velké Pavlovice 2024, Zlatá medaile Národní soutěž vín - Velkopavlovická podoblast 2023, Vybráno mezi 30 vín Modrých hor 2022, Zlatá medaile Salon vín 2025

Evidenční číslo vína: **90****Cabernet Sauvignon**

2021

výběr z hroznů, suché

Vinařství Čapka
– Martin Čapka
Vinařská obec: **Josefov**Viniční trať: **Židlíky u Nechor**Datum sklizně: **16. 11. 2021**Cukernatost moštu (°NM): **24,6**Číslo šarže: **32/21**Počet lahví šarže: **4 000**Obsah zbytk. cukru (g/l): **0,3**Obsah kyselin (g/l): **4,7**Obsah alkoholu (% obj.): **13,5**Bezucerný extrakt (g/l): **25,8**Doporučená lahvová zralost: **2025–2035**

Senzorická charakteristika: Tmavě granátová barva s modravými odlesky. Ve vůni dominuje lesní ovoce s nádechem černého rybízu, ostružin a kávových bobů. Chuť je velmi plná a dlouhá až opulentní. Víno si i přes zrání v sudech zachovalo nádhernou ovocnost po třešních a černém rybízu. Sudy doplnily víno o podtóny vanilky, kávy a čokolády. Víno je komplexní a vysoce strukturované a má vynikající potenciál k dlouhému zrání na lahvi.

Dosažené ocenění: Zlatá medaile Vinař roku 2024, Prague Premium Gold Prague Wine Trophy 2024, Zlatá medaile Salon vín 2025

Evidenční číslo vína: **91**

Cabernet Sauvignon Barrique

2021

výběr z hroznů, suché

Štěpán MaňákVinařská obec: **Novosedly**Viniční trať: **Slunečná**Datum sklizně: **26. 10. 2021**Cukernatost moštu (°NM): **24,2**Číslo šarže: **2136**Počet lahví šarže: **4 273**Obsah zbytk. cukru (g/l): **1,1**Obsah kyselin (g/l): **5,9**Obsah alkoholu (% obj.): **14**Bezcukerný extrakt (g/l): **36,8**Doporučená lahvová zralost: **2025–2035**

Senzorická charakteristika: Víno vyniká sytě rubínovou barvou a intenzivní vůní černého rybízu, švestek a tónů cedru. Podloží černozemě přináší komplexitu a bohatou strukturu. Fermentace v nerezů zduřazuje svěžest a čistotu ovocných chutí, 12měsíční zrání v sudu z francouzského dubu pak dodává nádech vanilky, koření a tříslovinovou strukturu. Víno je robustní a vyvážené, s tóny tmavého ovoce a jemnou kouřovostí. Dobré třísloviny a šťavnatá kyselina zajišťují harmonii a potenciál pro další zrání.

Dosažené ocenění: Grand Gold Medal Grand Prix Vinex 2023, Champion Lednické vinné trhy 2023, Prague Regional Champion Prague Wine Trophy 2023, Zlatá medaile Salon vín 2025

Evidenční číslo vína: **92**

Cabernet Sauvignon

2022

pozdní sběr, suché

Vinařství U Kapličky s.r.o.

Vinařská obec: **Zaječí**Viniční trať: **U Kapličky**Datum sklizně: **21. 10. 2022**Cukernatost moštu (°NM): **23**Číslo šarže: **116/22**Počet lahví šarže: **6 400**Obsah zbytk. cukru (g/l): **2**Obsah kyselin (g/l): **5,1**Obsah alkoholu (% obj.): **14**Bezucerný extrakt (g/l): **29**Doporučená lahвовá zralost: **2025–2030**

Senzorická charakteristika: Intenzivní mladistvá barva s fialovými odlesky. Černý rybíz a pražená káva tvoří základ buketu tohoto vína, který je dále podpořen tóny plodu bezinky a jemné kořenitosti. Hutná chuť je švestková a makově kávová. Vhodné podávat ke zvěřině, k jehněčímu, steakům a tvrdým ovčím či kozím sýrům.

Dosažené ocenění: Zlatá medaile Národní soutěž vín - Velkopavlovická podoblast 2024, Zlatá medaile Salon vín 2025

Evidenční číslo vína: **93**

Grand Cuvée Caberner

2019

moravské zemské víno, suché

Vinařství Bíza Čejkovice

Vinařská obec: **Čejkovice**Viniční trať: **Odměry**Datum sklizně: **25. 11. 2019**Cukernatost moštu (°NM): **25**Číslo šarže: **363**Počet lahví šarže: **1 067**Obsah zbytk. cukru (g/l): **0,3**Obsah kyselin (g/l): **4,9**Obsah alkoholu (% obj.): **14,5**Bezucukerný extrakt (g/l): **29,9**Doporučená lahвовá zralost: **2025–2038**

Senzorická charakteristika: Grand Cuvée Caberner vzniklo kupáží odrůd Cabernet Sauvignon (85 %) a Neronet (15 %). Třicetidenní macerace hroznů na slupkách ve spojení se zráním ve francouzských sudech barrique po dobu 30 měsíců se projevila na rubínové barvě. Bohatá vůně přezrálých třešní, ostružin, černého rybízu, sušených švestek a datlí je doplněna tóny perníku a nugátu. V chuti jsou navíc tóny marmelády, černých jeřabin a borůvek, v dochuti se projeví hořká čokoláda.

Dosažené ocenění: Zlatá medaile Národní soutěž vín - Velkopavlovická podoblast 2024, Zlatá medaile Salon vín 2025

Evidenční číslo vína: **94**



Cuvée Grand reserva

2021

výběr z hroznů, suché

Vinařství Kubík

Vinařská obec: **Velké Bílovice**

Viniční trať: **Nová hora,
Přední hora**

Datum sklizně: **25. 10. 2021**

Cukernatost moštu (°NM): **24,6**

Číslo šarže: **GR1/21**

Počet lahví šarže: **2 000**

Obsah zbytk. cukru (g/l): **0,3**

Obsah kyselin (g/l): **5,3**

Obsah alkoholu (% obj.): **14,5**

Bezucerný extrakt (g/l): **28,4**

Doporučená lahвовá zralost: **2025–2034**

Senzorická charakteristika: Víno temně rudé barvy nabízí bohaté aroma ostružin, červeného peckového ovoce s jemnými tóny koření a čokolády. V chuti je víno plné, ovocně šťavnaté, vícevrstvé s vyváženými tříslovinami a pevnou strukturou.

Dosažené ocenění: Zlatá medaile Salon vín 2025

Evidenční číslo vína: **95****Cuvée 348**

2022

pozdní sběr, suché

Vinařství Jan Plaček
/Ing. Jan PlačekVinařská obec: **Moravské Bránice**Viniční trať: **Nová hora**Datum sklizně: **13. 10. 2022**Cukernatost moštu (°NM): **23**Číslo šarže: **3522**Počet lahví šarže: **9 045**Obsah zbytk. cukru (g/l): **0,9**Obsah kyselin (g/l): **6,2**Obsah alkoholu (% obj.): **14**Bezcukerný extrakt (g/l): **28**Doporučená lahвовá zralost: **2025–2032**

Senzorická charakteristika: Víno z prémiové řady OAK AGE je cuvée Rulandského modrého a Cabernet Cortis. Hrozny pochází z vlastních vinic v mikroregionu Dolnokounicko. Vinifikace byla společná v nerezovém tanku s 16 denní macerací za intenzivního míchání. Po lisování bylo víno stočeno do dřevěných sudů různých objemů, v nichž zrál 12 měsíců. Víno je sytě rubínové barvy. Ve vůni najdeme stopy čokolády a kávy prolínající se do intenzivní plné chuti s výraznější harmonickou tříslovinou.

Dosažené ocenění: Zlatá medaile Salon vín 2025

Evidenční číslo vína: **96**

Ryzlink rýnský Riesling

2022

jakostní šumivé víno, brut

Vinařství Mikulica

Vinařská obec: **Velké Pavlovice**Viniční trať: **Nadzahrady**Datum sklizně: **13. 09. 2022**Cukernatost moštu (°NM): **19,5**Číslo šarže: **3006/23**Počet lahví šarže: **1 333**Obsah zbytk. cukru (g/l): **4**Obsah kyselin (g/l): **7,2**Obsah alkoholu (% obj.): **12,5**Bezucerný extrakt (g/l): **22**Doporučená lahвовá zralost: **2025–2027**

Senzorická charakteristika: Velmi příjemná nasládlá vůně kombinuje převážně citrusy, sadové ovoce a stopu bylinek. Postupně se zřetelněji objevuje limetka, která se propisuje až do příjemně sladkokyselé chuti. Hrozny na tento sekt pochází z více než padesátileté vinice. Víno bylo vyrobeno tradiční metodou kvašením v láhvi se zráním na kvasničních kalech.

Dosažené ocenění: Zlatá medaile Národní soutěž vín - Velkopavlovická podoblast 2024, Zlatá medaile O pohár Karla IV. 2024, Zlatá medaile a vítěz kategorie šumivých vín Salon vín 2025

Evidenční číslo vína: **97**



Bohemia Sekt Prestige brut

2021

jakostní šumivé víno, brut

BOHEMIA SEKT, s.r.o.

Vinařská obec:

Viniční trať:

Datum sklizně:

Cukernatost moštu (°NM):

Číslo šarže: **22044W**

Počet lahví šarže: **5 683**

Obsah zbytk. cukru (g/l): **8,7**

Obsah kyselin (g/l): **7,1**

Obsah alkoholu (% obj.): **13**

Bezcukerný extrakt (g/l): **23,6**

Doporučená lahвовá zralost: **2025–2029**

Senzorická charakteristika: Bohemia Sekt Prestige brut má jiskrný vzhled, zlatavou barvu se slámovými odlesky a jemné, bohaté perlení. Vůně sektu je svěží, s tóny červeného jablka, citrusových plodů a pomerančové kůry. Chuť je šťavnatá, ovocitá, s pikantní kyselinou a příjemnou harmonickou perzistencí.

Dosažené ocenění: Gold Medal Prague Wine Trophy 2024, Zlatá medaile Salon vín 2025

Evidenční číslo vína: **98****Tramín červený****Gewürtztraminer****2023****výběr z cibéb, sladké****Rodinné vinařství****Skoupil s.r.o.***Vinařská obec:* **Velké Bílovice***Viniční trať:* **Nová hora***Datum sklizně:* **1. 10. 2023***Cukernatost moštu (°NM):* **34***Číslo šarže:* **H1/23***Počet lahví šarže:* **2 667***Obsah zbytk. cukru (g/l):* **87***Obsah kyselin (g/l):* **6,9***Obsah alkoholu (% obj.):* **14***Bezucerný extrakt (g/l):* **43,4***Doporučená lahвовá zralost:* **2025–2030**

Senzorická charakteristika: Víno vzdává hold naší babičce Marii a je součástí vín v kolekci History. Je to víno hodící se pro setkání s vinnomilci, neboť vyžaduje velkou pozornost. Přes 50 % hroznů bylo napadeno ušlechtilou plísní Botrytis. Díky plnosti a delikátnosti se toto víno skvěle hodí do gastronomie a dá se snoubit s dezerty a plísňovými sýry typu gorgonzola, roquefort či s naší nivou.

Dosažené ocenění: Velká zlatá medaile Hradecký pohár vína 2024, Zlatá medaile Král vín ČR 2024, Velká zlatá medaile Pardubický festival 2024, Velká zlatá medaile Národní soutěž vín - Velkopavlovická podoblast 2024, Zlatá medaile Vinař roku 2024, Zlatá medaile Salon vín 2025

Evidenční číslo vína: **99**

Tramín červený

Gewürtztraminer

2021

výběr z cibéb, sladké

Vinařství Nešetřil

Vinařská obec: **Hnanice**Viniční trať: **U chlupa**Datum sklizně: **17. 11. 2021**Cukernatost moštu (°NM): **39,2**Číslo šarže: **Bot/21**Počet lahví šarže: **800**Obsah zbytk. cukru (g/l): **238**Obsah kyselin (g/l): **10**Obsah alkoholu (% obj.): **8**Bezcukerný extrakt (g/l): **61,6**Doporučená lahвовá zralost: **2025–2045**

Senzorická charakteristika: Hrozny z ekologické produkce z viniční trati U Chlupa v Hnanicích byly napadeny ušlechtilou formou plísně Botrytis cinerea. Fermentace a zrání probíhaly po dobu 30 měsíců v dubovém 400litrovém sudu. Víno se pyšní zlatou barvou a bohatým aromatem medu, rozinek a kandovaného pomeranče. Chuť je plná, mnohvrstevnatá, s tóny oříšků a jemnou krémovostí, doplněnou dotekem dubového dřeva. Celkovou harmonii vína uzavírá šťavnatá kyselina.

Dosažené ocenění: Velká zlatá medaile Národní soutěž vín - Znojemská podoblast 2024, Zlatá medaile Salon vín 2025

Evidenční číslo vína: **100**

Ryzlink vlašský Welschriesling

2021

výběr z cibéb, sladké

Vinař Jiří Uherek
/Jiří Uherek

Vinařská obec: **Perná**Viniční trať: **Bergus**Datum sklizně: **13. 11. 2021**Cukernatost moštu (°NM): **41,8**Číslo šarže: **2621U**Počet lahví šarže: **7 200**Obsah zbytk. cukru (g/l): **254,1**Obsah kyselin (g/l): **9,6**Obsah alkoholu (% obj.): **9**Bezucerný extrakt (g/l): **61,5**Doporučená lahвовá zralost: **2025–2055**

Senzorická charakteristika: Výjimečný podzim dal vzniknout krásným cibébám s ušlechtilou plísni šedou. I díky ní je tento intenzivní vlašák extraktem krásného ročníku 2021. Jeho omamný kandovaně ananasový projev s medově rozinkovým podtónem jistě zaujme. V chuti je skutečně robustní s dlouze doznívající dochutí. Skvěle oživí plísňové sýry či foie gras. Je předurčen k dlouhé archivaci.

Dosažené ocenění: Zlatá medaile Concours Mondial de Bruxelles 2024, Šampion bílých vín Vinař roku 2022, Šampion bílých vín Vinař roku 2024, Zlatá medaile Salon vín 2023, Zlatá medaile Salon vín 2024, Zlatá medaile Salon vín 2025

Seznam výrobců zastoupených v Salonu vín České republiky 2025

Legenda k piktogramům:



Facebook



Instagram



Občerstvení – zařízení má ve stálé nabídce nebo na objednání možnost studeného či teplého občerstvení.



Ubytování – hotel, penzion, popř. jiné ubytování přímo spojené s prostorami vinařství či výrobce.



Pravidelná provozní doba – zařízení má pravidelnou otevírací dobu.



Nepravidelná provozní doba – návštěvu zařízení je potřeba předem domluvit.



Zařízení, které splnilo kritéria certifikace služeb vinařské turistiky realizované Národním vinařským centrem, o.p.s. a Partnerstvím, o.p.s. Jedná se o zařízení, která reprezentují to nejlepší z vinařské turistiky ve vinařských oblastech ČR. Více o certifikaci na www.vinazmoravyvinazcech.cz.



Zařízení má bezbariérový přístup

Antonín Blažek

Myslivecká 1073, Dolní Bojanovice, 696 17

www.vinarstvi-blazek.cz

vinarstvi.blazek@seznam.cz

775 955 255

Sklepmistr: Antonín Blažek

Rozloha vlastních vinic: 7 ha

Roční produkce: 20 000 lahví



Vinařství Blažek



[vinarstvi.blazek](https://www.instagram.com/vinarstvi.blazek)



Naše rodinné vinařství vzniklo v roce 2003. Najdete nás v malebné obci Dolní Bojanovice. Zde také vzniklo a působilo první vinařské družstvo v Českých zemích a Horních Uhrách ZÁDRUHA, jejichž Ryzlink rýnský byl proslulý a vozil se až na císařský dvůr do Vídně. Setkáte se u nás jak se svěžími víny, kde vyniká jejich ovočitost, tak s těžšími víny pomíchávanými na kalech – sur lie, která zrají v dubových i akátových sudech a taky v sudech barrique.



SALON VÍN
NÁRODNÍ SOUTĚŽ VÍN ČR

2025

BMVinařství s. r. o.

Slovácká 767, Tvrdonice, 691 53

www.bmvinarstvi.cz

info@bmvinarstvi.cz

731 271 323

Sklepmistr: Ing. Marian Štvrtecký

Rozloha vlastních vinic: 20 ha

Roční produkce: 40 000 lahví



 **BMVinařství Tvrdonice**

 **bm_vinarstvi**



BMVinařství založil Jan Balga se svou dcerou Nicol v roce 2010 a pochází z tradiční vinařské i folklorní slovácké obce Tvrdonice. Tady pěstuje svá vína na 20 ha vinic. Toto malé rodinné vinařství je postaveno na respektu k přírodě.

Dobrým vínem chtějí dělat radost sobě i Vám, aby se jejich vinařství stalo i Vaším vinařstvím.

BOHEMIA SEKT, s.r.o.

Smetanova 220, Starý Plzenec, 332 02

www.bohemiasekt.cz

Info@bohemiasekt.cz

Sklepmistr: Josef Švéda



 **bohemiasekt**  **bohemiasektcz**



BOHEMIA SEKT je nejvýznamnějším tuzemským výrobcem sektů s více než osmdesátiletou tradicí. Sekty stejnojmenné značky jsou oceňovány pro svou nezaměnitelnou harmonii, jemný, ale přesto osobitý charakter a elegantní, mimořádně čistou chuť. Popularita u domácích i zahraničních spotřebitelů a ocenění získaná na soutěžích a výstavách po celém světě jen potvrzují vysokou kvalitu šumivých vín Bohemia Sekt.

Česká zemědělská univerzita v Praze

Chlumecká 1717, Mělník, 276 01

www.vinarstvi.czu.cz

weitosch@vinarstvi.czu.cz

731 117 242

Sklepmistr: Štěpán Weitosch

Rozloha vlastních vinic: 13 ha

Roční produkce: 35 000 lahví



Vinařství ČZU České zemědělské univerzity v Praze je jedním z vinařských subjektů Mělnické vinařské podoblasti; nachází se dva kilometry severně od centra města Mělník na jižním úpatí vyvýšeniny Chloumek. Centrem vinařství je historická budova zvaná Kartuziánský lis. Vinná réva se pěstuje na 12,86 hektaru vinic. Od ledna 2023 se Vinařství ČZU oficiálně stává třetím podnikem České zemědělské univerzity v Praze. Pro výsadbu vinic bylo využito nejúspěšnějších klonů odrůd révy vinné, vhodných pro Mělnickou podoblast.

DAVINUS s.r.o.

Na Výspě 1823/66, Praha 4, 147 00

www.davinus.cz

info@davinus.cz

605 200 206

Sklepmistr: Mirek Majer

Rozloha vlastních vinic: Nevlastní vinice

Roční produkce: 500 000 lahví

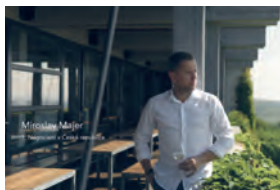

Na konci roku 2013 vstoupila na tuzemský trh s vínem společnost DAVINUS. Jejím cílem je nabídnout širokému spektru zákazníků výjimečně moravská vína, která spoluvytváří a podílí se na výrobě, zakladatel firmy Mirek Majer, dlouholetý obchodník s vínem a zkušený mezinárodní degustátor společně s enology špičkových vinařství na jižní Moravě.



SALON VÍN
NÁRODNÍ SOUTĚŽ VÍN ČR

2025

Gotberg, a.s.

U Sadu 394, Popice, 691 27

www.gotberg.cz

gotberg@gotberg.cz

530 330 132

Sklepmistr: Ing. Stanislav Málek

Rozloha vlastních vinic: 56 ha

Roční produkce: 150 000 lahví



 **Vinařství Gotberg,**

 **vinarstvigoberg**



Vinařství Gotberg se věnuje výrobě kvalitních přívlastkových vín. Hospodaří celkem na 56 hektarech vlastních vinic. Vinice leží na pěti viničních traťích: Panenský kopec, Svidrunk, Sonberk, Stará hora a Unědy. Zabývá se také výrobou BIO vín. Účastní se mnoha soutěží, a to jak v zahraničí, tak i doma. Otevřená terasa s překrásným výhledem na Pálavu zajišťují návštěvníkům dokonalý prožitek. Řízené degustace probíhají v místnosti zvané Diamant. Tento název nese díky své dokonalé podobě.

HABÁNSKÉ SKLEPY, spol. s r.o.

Čejkovská 1324, Velké Bílovice, 691 02

www.habanskesklepy.cz

info@habanskesklepy.cz

733 148 280

Sklepmistr: Petr Ptáček, Přemysl Vašíček



 **vinohabanskesklepy**



Habánské sklepy byly postaveny tzv. Habány roku 1614, v dobách největšího rozmachu vinařství na Moravě. Habáni si na Moravě získali respekt jako zruční řemeslníci a vynikající vinaři. Vinařství, které navazuje na jejich dědictví, se nachází ve Velkých Bílovicích, tradiční moravské vinařské obci. Uplatňovaná filozofie je dobrá práce ve vinici a zpracování směřující k dosažení čisté chuti s odpovídající odrůdovou charakteristikou.

Hynek Holánek - Vinařství Holánek

Ivaň 26, Ivaň, 691 23

www.holaneck.com

fara@holaneck.com

519 427 007

Sklepmistr: Ing. Jiří Holánek

Rozloha vlastních vinic: 31 ha

Roční produkce: 150 000 lahví



 [vinarstviholaneck](https://www.facebook.com/vinarstviholaneck)

 [vinarstviholaneck](https://www.instagram.com/vinarstviholaneck)



Naše rodinné vinařství sídlí v malebné vesničce Ivaň, nedaleko Novomlýnských nádrží, Pasohlávek a Aqualandu Moravia. K výrobě vín využíváme kvalitní hrozny z vlastních vinic obhospodařovaných ekologickou cestou. Celá plocha 31 ha se rozkládá ve viniční trati Aeibis, náležící do Mikulovské vinařské podoblasti. Vína zpracováváme v historickém sklepě s možností zrání na velkých dubových sudech. Vinařství založil v roce 1991 Ing. Hynek Holánek společně s otcem Janem. Dnes se synem Jiřím učí již 4. generaci-vnoučata Sarah, Lauru a Jiřího.

CHÂTEAU VALTICE

- Vinné sklepy Valtice, a.s.

Vinařská 407, Valtice, 691 42

www.vsvaltice.cz, odbyt@vsvaltice.cz

606 538 317

Sklepmistr: Ing. Jaroslav Matocha

Rozloha vlastních vinic: 630 ha

Roční produkce: 4 000 000 lahví



 [ChateauValticeVinnéSklepyValtice](https://www.facebook.com/ChateauValticeVinnéSklepyValtice)

 [chateauvaltice](https://www.instagram.com/chateauvaltice)



CHÂTEAU VALTICE - Vinné sklepy Valtice, a.s. patří mezi nejvýznamnější a nejstarší vinařství v České republice. Jedná se o firmu rodinného typu s hlubokými moravskými kořeny a tradicemi. Již mnoho let vinařství úspěšně funguje pod vedením Antonína Šťastného a jeho dvou synů Marka a Davida. Vinařství CHÂTEAU VALTICE je největším pěstitelem révy vinné v České republice. To mu umožňuje pečlivě kontrolovat kvalitu vinic a hroznů na více jak 630 hektarech vinohradů na Moravě.



SALON VÍN
NÁRODNÍ SOUTĚŽ VÍN ČR

2025

Ing. František Zapletal
Sadová 645, Velké Bílovice, 691 02
www.belegradum.cz
f.zapletal@centrum.cz
602 738 538
Sklepmistr: František Zapletal
Rozloha vlastních vinic: 20 ha
Roční produkce: 110 000 lahví



Rodinné vinařství působící ve Velkých Bílovicích produkující vína pouze z hroznů z vlastních vinic - především vína přívlastkem a známková červená vína, která zrála v dubových sudech

Ing. Miroslav Volařík
K Vápence 2a, Mikulov, 692 01
www.vinarstvivolarik.cz
info@vinarstvivolarik.cz
519 513 553
Sklepmistr: Bc. Ondřej Tichý
Rozloha vlastních vinic: 85 ha
Roční produkce: 280 000 lahví



 [vinarstvivolarikmikulov](https://www.facebook.com/vinarstvivolarikmikulov)

 [vinarstvi_volarik](https://www.instagram.com/vinarstvi_volarik)



Vinařství Volařík obhospodařuje v integrované produkci 85 ha vlastních vinic v Mikulovské vinařské podoblasti. Pěstuje a zpracovává odrůdy typické pro oblast pod Pálavou, nejvíce zastoupen je Ryzlink vlašský a rýnský, Pálava a Veltlínské zelené. Vinařství klade při pěstování velký význam na polohu vinice a vytváří vlastní řadu vín TERROIR – spojení nejprestižnějších viničních tratí s nevhodnější odrůdou. Od roku 2014 se produkce rozšířila o vína ORGANIC.

Jindřich Kadrnka

Mládežnická 411, Březí, 691 81

www.vinokadrnka.cz

marcela@vinokadrnka.cz

739 038 091

Sklepmistr: Jindřich Kadrnka

Rozloha vlastních vinic: 11 ha

Roční produkce: 60 000 lahví



Víno Kadrnka



Rodinné vinařství Kadrnka se nachází ve vinařské obci Březí u Mikulova v blízkosti Pálavy a Dunajovských vrchů. Vínohradnictví a výroba vína se rodina věnuje již řadu let. Jindřich se svou rodinou jsou již čtvrtou generací, která ve vinařství pokračuje. Při výrobě vína klade důraz na veškeré práce na vinici, s minimálními chemickými zásahy. Vyznává šetrný přístup ke keři, hroznu a vínu celkově v duchu integrované produkce. Na svých 11 ha vinic pěstuje odrůdy pro region typické a nové odrůdy, u kterých věří, že mohou být kvalitativní a na vysoké úrovni.

Kamil Prokeš vinařství

U Zastávky 1221/3, Velké Pavlovice, 691 06

www.kamilprokes.cz

info@kamilprokes.cz

776 029 080

Sklepmistr: Ing. Kamil Prokeš, Ph.D.

Rozloha vlastních vinic: 4,5 ha

Roční produkce: 25 000 lahví



kamilprokesvinarstvi



kamilprokesvinarstvi



Víno je pro mě láskou, životním stylem a neustálou výzvou k novému poznání, studiu a pokoře. Mým cílem je vyrábět vína s důrazem na minimální enologické zásahy, vysokou kvalitu, zachování získaného terroir, a která jsou dokonalým produktem okolní přírody.



SALON VÍN
NÁRODNÍ SOUTĚŽ VÍN ČR

2025

Karel Novotný

Šidleny 617, Milotice, 696 05

www.karel-novotny.cz

info@karel-novotny.cz

773 684 685

Sklepmistr: Karel Novotný

Rozloha vlastních vinic: 2 ha

Roční produkce: 17 000 lahví



 [vinarstvikarelnovotny](https://www.facebook.com/vinarstvikarelnovotny)

 [vinarstvikarelnovotny](https://www.instagram.com/vinarstvikarelnovotny)



Vinařství Karel Novotný se nachází v Miloticích u Kyjova, kde hospodaří na čtyřech viničních tratích o celkové výměře 2 ha. Znamé je především produkcí malých šarží butikových vín úspěšných na domácích i zahraničních soutěžích. Po designové a architektonické stránce návštěvníky láká budova vinařského domu lemovaného vinicemi a vinařskými uličkami Šidleny, kterou navrhlo architektonické studio Keo4design Jiřího Vojtěška a Jakuba Rolečka.

Luděk Vondrák

Štorchova stezka 651, Mělník, 27601

www.vinarstvi-vondrak.cz

lvondrak@seznam.cz

737 153 293

Sklepmistr: Luděk Vondrák

Rozloha vlastních vinic: 9 ha

Roční produkce: 20 000 lahví



 [VinarstviVondrak](https://www.facebook.com/VinarstviVondrak)



Již více než 30 let působí na Mělníku rodinné Vinařství Vondrák. V současné době hospodaří na 9 ha vinic, které se rozkládají na jižních svazích břehu řeky Labe. Půdy jsou zde kamenité – opukové, což příznivě ovlivňuje mikroklima ve vinici. Toto vše ve spojení s kvalitními evropskými odrůdami je předurčeno k výrobě špičkových přívlastkových vín i VOC vín typických pro mělnický region.

Metroflora s. r. o.

Záluží 448, Milotice, 696 05

www.metroflora.cz

metroflora@seznam.cz

602 766 560

Sklepmistr: Lubomír Gregorovič

Rozloha vlastních vinic: 10 ha

Roční produkce: 60 000 lahví



Vinařství vzniklé v roce 2007 obhospodařuje 10 ha vinic ve viničních proslulých tratích Kopce a Šidleny. Hrozny odrůd Pálava, Rulandské šedé, Rulandské bílé, Ryzlink rýnský, Solaris, Děvín, Sauvignon, Chardonnay, Tramín červený, Hibernal, Veltlínské zelené, Ryzlink vlašský, Aurelius, Sylvánské zelené v neposlední řadě také červené odrůdy Dornfelder a Rulandské modré dozrávají vysoké kvality a cukernatosti. Vinařství se pravidelně prezentuje na prestižních výstavách, kde získává významná ocenění.

Milan Vašíček

Nechory 345, Prušánky, 696 21

www.vinovasicek.cz

vinarvasicek@seznam.cz

776 116 693

Sklepmistr: Milan Vašíček

Rozloha vlastních vinic: 5 ha

Roční produkce: 40 000 lahví



Milan Vašíček vyrábí kvalitní převážně suchá přívlastková vína, u nichž je hlavní důraz kladen na harmonii vína, což krásně vyjadřuje i logo vinařství. U výroby vína využívá jak zkušeností předků, tak moderních technologií a ve vinicích pak s citlivým přístupem k přírodě a redukovanou sklizní dosahuje vysoké kvality hroznů. U velkých červených vín se dbá na jejich vyzrállost ležením až 18 měsíců v dubových sudech. Nyní hospodaří v systému ekologického zemědělství na cca 5 ha vinic.



SALON VÍN
NÁRODNÍ SOUTĚŽ VÍN ČR

2025

MORAVÍNO s.r.o.

Mikulovská 176, Valtice, 691 42

www.moravino.cz

moravino@moravino.cz

519 353 714, 602 505 207

Sklepmistr: Lubomír Černý

Rozloha vlastních vinic: 33 ha

Roční produkce: Do 300 000 lahví



 **Vinařství MORAVÍNO**  **moravino**



Firma svým objemem patří mezi středně velké výrobce vína. Odpovědným přístupem ke kvalitě se již před mnoha lety zařadila mezi prvotřídní firmy s následně velmi dobrým postavením na trhu. MORAVÍNO s.r.o. hospodaří na 32 ha vlastních vinic. Vinice se nacházejí na vynikajících viničních tratích – Kačisdorfské pole, Pod Reistnou a Knížecí vyhlídka. V roce 2015 byla firma MORAVÍNO s.r.o. iniciátorem založení spolku VOC Valtice.

Rodinné vinařství Skoupil s.r.o.

Sadová 1399, Velké Bílovice, 691 02

www.skoupil.com

enolog@skoupil.com

777 320 117

Sklepmistr: Petr Skoupil, František Skoupil

Rozloha vlastních vinic: 22 ha

Roční produkce: 120 000 lahví



 **rodinnevinarstviskoupil**



V roce 1992 založil Petr Skoupil vinařství ve Velkých Bílovcích na Moravě a navázal tak na rodinnou historii výroby vína. Již od počátku produkuje moravské víno s nejjemnější chutí a prvotřídní kvalitou. Postupně do vinařství vstoupili i potomci zakladatele, synové Petr s Františkem a dcera Kateřina, kteří tak nadále rozvíjí rodinnou tradici a výrobu. Aktuálně drží čtyři různé tituly v soutěži Vinař roku ČR. Aktuálně je to Národní šampion červených vín 2022 a nejúspěšnější rodinné vinařství roku 2021.

SONBERK, a.s.

Sonberk 393, Popice, 691 27

www.sonberk.cz

sonberk@sonberk.cz

777 630 434

Sklepmistr: Oldřich Drápal ml.

Rozloha vlastních vinic: 45 ha

Roční produkce: 150 000 lahví



 [sonberk](https://www.facebook.com/sonberk)  [sonberk_official](https://www.instagram.com/sonberk_official)



Snoubením země a slunce na vinici Sonberk vzniká víno s vlastním rukopisem. Sprašová vinice Sonberk, založená již ve 13. století, s ojedinělým výhledem na Pálavu, je místem se skutečným geniem loci. Na 45 hektarech pěstujeme zejména Ryzlink rýnský, Pálavu a Tramín způsobem šetrným k životnímu prostředí. Vyrábíme do 150 000 lahví bílých, pouze přívlaskových vín, charakteristických výraznou ovocností, originální šťavnatostí, mineralitou a vzrušující kořenitostí.

Školní statek Středočeského kraje, středisko Mělník

Hlavní 169, Lázně Toušeň, 250 89

www.statek.zas-me.cz

statek@zas-me.cz

315 622 549, 606 633 591

Sklepmistr: Vojtěch Kušina

Rozloha vlastních vinic: 21 ha

Roční produkce: 60 000 lahví



 [Školní statek Mělník](https://www.facebook.com/Školní%20statek%20Mělník)



Zabýváme se pěstováním i prodejem vína a poskytujeme praktickou výuku žákům zahradnických škol v Mělníku. Školní statek obhospodařuje 21 ha vinic na dvou viničních tratích – Neuberská a Liběchovská. Struktura naší půdy je velmi vhodná pro tvorbu vín s jemnou mineralitou, vyšší kyselinkou, petrolejovými tóny a typickým odrůdovým charakterem. Pěstujeme odrůdy Ryzlink rýnský, Rulandské šedé, Müller Thurgau, Kerner, Sylvánské zelené a Svatovavřínecké.



SALON VÍN
NÁRODNÍ SOUTĚŽ VÍN ČR

2025

Šlechtitelská stanice vinařská

Velké Pavlovice, a.s.

Pod Břehy 565/54, Velké Pavlovice, 691 06

www.slechtitelka.cz

molakova@slechtitelka.cz

777 416 518

Sklepmistr: Ondřej Konečný

Rozloha vlastních vinic: 43 ha

Roční produkce: 550 000 lahví



 [slechtitelka](https://www.facebook.com/slechtitelka)



Šlechtitelská stanice vinařská Velké Pavlovice byla založena v roce 1901. Byla zde vyšlechtěna odrůda André a započaty práce na vyšlechtění odrůd Pálava, Aurelius a Agni. Vínohrady stanice se nacházejí v těsném sousedství šlechtitelské stanice ve výšce od 196 m n.m. do 225 m. n. m. na jižních svazích se sklonem 12 %. Půda je hlinitojílovitá a hlinitopísčitá s bohatým obsahem vápníku a manganu.

Štěpán Maňák

Žádovice 276, Žádovice, 696 49

www.vinarstvi-manak.cz

vinomanak@vinomanak.cz

603 275 122

Sklepmistr: Karel Novotný

Rozloha vlastních vinic: 25 ha

Roční produkce: 250 000 lahví



 [Vinařství Štěpán Maňák](https://www.facebook.com/vinarstvi.stepanmanak)

 [vinarstvistepanmanak](https://www.instagram.com/vinarstvistepanmanak)



Rodinné vinařství ze Žádovic u Kyjova hospodaří ve třech vinařských tratích obcí Žádovice, Hýsly a Kostelec. Prezentace vinařství soustřeďujeme do nově postavené budovy s prodejnou a degustačním showrooem. Výroba je zaměřena pouze na jakostní a přívlastková lahvová vína. Při výrobě používáme moderní technologie plus přístup s enologickou filozofií. Většina našich vín dozrává v nádobách z nerez, část pak i v dubových barriqových sudech, a to jak vína bílá, tak i červená.

THAYA vinařství, spol. s r.o.

Havraníky 145, Havraníky, 669 02

www.vinarstvithaya.cz

info@vinarstvithaya.cz

725 995 531

Sklepmistr: Ing. Jakub Smrčka

Rozloha vlastních vinic: 105 ha

Roční produkce: 190 000 lahví



 [thaya vinařství](#)  [thaya_vinarstvi](#)



Jsme THAYA. Jedno z nejprogressivnějších vinařství na Znojemsku. Sídlíme v novém vinařském areálu v obci Havraníky. Máme respekt k přírodě a ctíme náš region. Proto v našem názvu najdete řeku Dyji (THAYA).

Vinař Jiří Uherek

Sudoměřice 131, Sudoměřice, 696 66

www.vinaruherek.cz

vinar@vinaruherek.cz

736 514 206

Sklepmistr: Ing. Jiří Uherek

Rozloha vlastních vinic: 2 ha

Roční produkce: 80 000 lahví



 [sklepuherek](#)



Vinařství je situováno v nových prostorech v obci Sudoměřice. Mým cílem je maximalizovat potenciál z vinice a tvořit vína s výrazným odrůdovým charakterem často určených k dlouhodobé archivaci. Kombinací tradičních postupů výroby s moderními technologiemi přenáším charakter vinice, ročníku a odrůdy do vína. Nyní vyrábím vína, kterým věřím a baví mě. Svět vína je celoživotním poznáním, a tak jsem zvědavý a těším se co nás ještě v budoucnu čeká.



SALON VÍN
NÁRODNÍ SOUTĚŽ VÍN ČR

2025

Vinařství Bíza Čejkovice

Peckova 1009, Čejkovice, 696 15

www.bizavino.cz

bizavino@bizavino.cz

776 120 439

Sklepmistr: Ing. Petr Bíza

Rozloha vlastních vinic: 10 ha

Roční produkce: 80 000 lahví



 Vinařství Bíza Čejkovice

 [vinarstvizacejkovice](https://www.instagram.com/vinarstvizacejkovice)



Vinařství Petr Bíza je rodinná firma založená v roce 1999 a navazuje na tradici předků, kteří přišli v roce 1771 z Francie na Moravu. Rodinné vinařství pod vedením vinaře Ing. Petra Bízy se specializuje na výrobu přívlastkových, archivních a speciálních vín nejvyšší kvality. Vlajkovou lodí vinařství jsou tři velká barrique vína Grand Tramin, Grand Pinot Bizé, Grand Cuvée Caberner. Ve vinařství jsou pořádány pravidelné večerní tréninkové kempy s možností ubytování.

Vinařství Buchtovi

Ořečnová 23, Velké Pavlovice, 691 06

www.vinobuchtovi.cz

vinarstvi.buchtovi@seznam.cz

605 242 291, 603 226 339

Sklepmistr: Jaroslav Buchta

Rozloha vlastních vinic: 6 ha

Roční produkce: 40 000



 Vinařství Buchtovi

 [vinarstvibuchtovi](https://www.instagram.com/vinarstvibuchtovi)



Jsme rodinné vinařství z Velkých Pavlovic, zabývající se pěstováním vinné révy a jejich následným zpracováním. Víno vyrábíme pouze z vlastních ručně sbíraných hroznů, pocházejících z Velkopavlovické vinařské podoblasti, pěstované v těch nejlepších viničních tratích. Vína se snažíme vyrábět co nejšetrnějším způsobem. Na chodu vinařství a malého penzionu se podílíme 3. Eva a Jaroslav Buchtovi a dcera Lenka. Přes sezónu je možné ve sklepe každou středu a sobotu navštívit řízenou degustaci.

Vinařství Martin Čapka
Prušánky 844, Prušánky, 696 21
www.vinocapka.cz
martin.capka@vinocapka.cz,
kristyna.capkova@vinocapka.cz
773 272 229, 602 410 084
Sklepmistr: Martin Čapka
Rozloha vlastních vinic: 22 ha
Roční produkce: 60 000 lahví

 Vinařství Čapka

 [vinarstvicapka](https://www.instagram.com/vinarstvicapka)



Mladý vinař Martin Čapka je již devátou vinařskou generací v řadě a pokračuje tak v již více než 200 let trvající rodinné tradici. V roce 2024 získal v prestižní tuzemské soutěži titul Stříbrný vinař roku České republiky. Filozofie vinařství zahrnuje především respekt k půdě a vinicím a důraz na nejvyšší kvalitu v každém kroku při pěstování hroznů i následné výrobě vína.

Vinařství HANZEL, s.r.o.
Vinice 579, Dobšice, 671 82
www.vinarstvihanzel.cz
vino@lahofer.cz
602 253 335
Sklepmistr: František Kabela
Rozloha vlastních vinic: Nevlastní vinice
Roční produkce: 60 000 lahví

 [vinarstvihanzel](https://www.facebook.com/vinarstvihanzel)



Vinařství zabývající se výrobou přívlastkových vín výhradně ze Znojemské vinařské podoblasti. Kromě těch z apelačního systému VOC Znojmo se věnuje i odrůdám méně zastoupeným v okolních vinicích, jakými jsou Hibernál, Muškát žlutý, Kerner, Sylvánské zelené či Blauburger. Kvalitní hrozny určené k jejich výrobě zaručuje přísun vlastní suroviny ze sesterského Vinařství LAHOFER, které do vinařství majetkově vstoupilo v roce 2014 a v jehož areálu v Dobšicích má i své sídlo.



SALON VÍN
NÁRODNÍ SOUTĚŽ VÍN ČR

2025

Vinařství Plaček, Ing. Jan Plaček
Moravské Bránice 39, Dolní Kounice, 664 64
www.vinoplacek.cz
info@vinoplacek.cz
723 067 276, 737 109 064
Sklepmistr: Ing. Jan Plaček
Rozloha vlastních vinic: 50 ha
Roční produkce: 150 000 lahví



 [vinoplacek.cz](https://www.facebook.com/vinoplacek.cz)

 [vinarstvijanplacek](https://www.instagram.com/vinarstvijanplacek)



Rodinné vinařství Plaček založené 2001. Sídlíme ve vinařské obci Moravské Bránice. Nyní obhospodařujeme 50 hektarů vinic. O tyto vinice se celý rok staráme, sklízíme hrozny a ze všech vinic vyrábíme víno. Filozofi našeho vinařství je výroba kvalitních vín s ohledem na přírodu. Vinice obhospodařujeme v integrovaném systému. Třetina naší produkce jsou proto PIWI odrůdy, které jsou odolné vůči chorobám a nemusí se tolik chemicky ošetřovat. Vína vyrábíme moderními technologickými postupy.

Vinařství Juřeník & Žďárský s.r.o.
Dolní Valy 508, Uherský Brod, 688 01
www.jurenikzdarsky.cz
info@jurenikzdarsky.cz
606 663 774
Sklepmistr: Robin Juřeník
Rozloha vlastních vinic: 1 ha
Roční produkce: 18 000 lahví



 [Vinařství Juřeník Žďárský](https://www.facebook.com/Vinařství_Juřeník_Žďárský)

 [jurenikzdarsky](https://www.instagram.com/jurenikzdarsky)



Vinařství Juřeník & Žďárský bylo založeno námi, kamarády Robinem a Honzou. Jsme mladé moderní vinařství založené na myšlence a touze obnovit vinařskou tradici na Uherskobrodsku, kam vinaření od nepaměti patří. Při výrobě vín se snažíme neustále posouvat, učit se novým věcem, pracovat na sobě, zlepšovat se a navyšovat jejich kvalitu. Nebojíme se experimentovat, ani se nechat inspirovat tisíce let starými metodami.

Vinařství Kněží hora s.r.o.

Tyršova 1619, Bzenec, 696 81
www.vinarstviknezihora.cz
obchod@vinarstviknezihora.cz
739 019 120
Sklepmistr: Petr Ingr
Rozloha vlastních vinic: 18 ha
Roční produkce: 60 000 lahví

 vinarstviknezihora

 vinarstviknezihora



Vinařství Kněží hora ve Bzenci, v srdci moravského Slovácka, tvoří vína s láskou k vinici, hroznům i vínu. Na 18 ha tratí v Bzenci a Strážnici vznikají přívlastková vína nejvyšší kvality. Bílá zrají řízeným kvašením v nerezových tancích, červená ve francouzských sudech typu barique. Dominují Ryzlinkové a Rulandské odrůdy typické pro oblast. Degustační místnost s kapacitou 30 míst nabízí poklidné posezení a kouzlo vinařského Bzence.

Vinařství Kubík

Ve Dvoře 671, Velké Bílovice, 691 02
www.vinarstvikubik.cz
michael.kubik@centrum.cz
608 830 416
Sklepmistr: Michael Kubík
Rozloha vlastních vinic: 16 ha
Roční produkce: 150 000 lahví

 Vinarstvi Kubik

 vinarstvi_kubik



Jsme rodinné vinařství, které hospodaří na 16 ha vinic v největší vinařské obci Velké Bílovice. Naše vína jsou určena především pro gastronomii, specializované obchody s vínem a privátní klientelu. Při vytváření našich vín máme rádi jak moderní technologie, tak i léty prověřené postupy, jako například zrání vín v dubových a akátových sudech.



SALON VÍN
NÁRODNÍ SOUTĚŽ VÍN ČR

2025

Vinařství LAHOFER, a.s.
Vinice 579, Dobšice, 671 82
www.lahofer.cz
vino@lahofer.cz
602 253 335
Sklepmistr: Ing. Jiří Lancman
Rozloha vlastních vinic: 430 ha
Roční produkce: 600 000 lahví



 [vinarstvilahofer](https://www.facebook.com/vinarstvilahofer)

 [vinarstvi_lahofer](https://www.instagram.com/vinarstvi_lahofer)



Vinařství inspirované tradičními vinařskými postupy s využitím novodobých výrobních technologií. Se 430 ha vlastních vinic ležících výhradně ve Znojemské vinařské podoblasti patří k jedněm z největších pěstitelů révy vinné v ČR. Roční produkce čítá na 600 000 lahví přívlastkových vín. Je držitelem ocenění Vinařství roku 2020 a 2021 v kategorii velké vinařství. Signifikantním se pro něj stala architektonicky výjimečná a odbornou veřejností oceňovaná budova jeho nového sídla.

Vinařství Maděřič spol. s r.o.
U Skleпů 558, Moravský Žižkov, 691 01
www.vinarstvimaderic.cz
info@vinarstvimaderic.cz
602 470 261
Sklepmistr: David Beneš
Rozloha vlastních vinic: 24 ha
Roční produkce: 150 000 lahví



 [vinarstvimaderic](https://www.facebook.com/vinarstvimaderic)

 [vinarstvi_maderic](https://www.instagram.com/vinarstvi_maderic)



Vinařství Maděřič je středně velké vinařství s tradicí od roku 1992, které se nachází ve Velkopavlovické podoblasti. V obci Moravský Žižkov má vinice ve dvou tratích, Slovenské a Sahary. Jedna vinice se nachází v katastru Velkých Bílovic v trati Obo-ry. Zpracovává pouze vlastní hrozny pro výrobu vína a dělá vše pro maximálně šetrný přístup k vinicím a samotnému vínu. Hosté mohou využít služby penzionu s restaurací a degustačního sklípku.

Vinařství MERLON s.r.o.
Průmyslová 580, Žabčice, 664 63
www.merlon.cz
eshop@merlon.cz
marnold@seznam.cz
607 764 906
Sklepmistr: Ing. Arnold Masarik
Rozloha vlastních vinic: 3 ha
Roční produkce: 20 000 lahví



Naše vinařství se nachází ve vinařské podoblasti Velkopavlovické obci Žabčice. V roce 2000 jsme začínali jako malé rodinné vinařství s pochopením a přizpůsobením se místu vzniku vína, a tím jsou naše vinohrady, kterým věnujeme většinu energie a času. V současné době obhospodařujeme 3 hektary vlastních vinic, nacházející se přímo v terroire Žabčice. Sklepy a sklepní hospodářství jsme vybudovali tak, abychom mohli zpracovávat hrozny a následně získávat mošt čistě gravitační cestou. Tedy bez použití čerpadel.

VINAŘSTVÍ MIKROSVÍN MIKULOV a.s.
Nádražní 29, Mikulov, 692 01
www.mikrosvin.cz
info@mikrosvin.cz
737 214 647
Sklepmistr: Ing. Zbyněk Žiška
Rozloha vlastních vinic: 220 ha
Roční produkce: 220 000 lahví



 [MikrosvinMikulov/](https://www.facebook.com/MikrosvinMikulov/)

 [vinarstvimikrosvinmikulov](https://www.instagram.com/vinarstvimikrosvinmikulov/)



Máme historii, pevné hodnoty, svůj příběh, svoji nezaměnitelnou cestu. Jsme Pálava i Dunajovické kopce, jsme Železná, Goldhamer, Ořechová hora, Liščí vrch, Daniel nebo Purmice. Jsme odkazem našich předků a několikátou generací srdcařů a úspěšných moravských vinařů. Jsme hrdí a pokorní. Hrdí na náš původ, na jedinečné terroir, na vína ukrytá za naší etiketou, která nás neustále baví a překvapují. A konec konců i na tým a osobnosti, které tu byly a jsou. Jsme Mikrosvín. Bez kompromisů.



SALON VÍN
NÁRODNÍ SOUTĚŽ VÍN ČR

2025

Vinařství Mikulica

Hlavní 141/116, Velké Pavlovice, 691 06

www.vinarstvimikulica.cz

obchod@vinarstvimikulica.cz

721 779 571

Sklepmistr: Petr Mikulica

Rozloha vlastních vinic: 6 ha

Roční produkce: 30 000 lahví



 [vinarstvimikulica](https://www.facebook.com/vinarstvimikulica)



Vinařství v současné době obhospodařuje v systému integrované produkce vinice o rozloze šesti hektarů. U modrých odrůd sklizeň výrazně redukuje kvůli neoptimálnější vyzrállosti hroznů a snížení kyselin. U bílých odrůd včasným sběrem se dosahuje harmonie cukrů a kyselin při zachování svěžesti. Sklepní hospodářství se nachází v nově vybudovaných prostorech v zadním traktu rodinného domu. Součástí dvora je také degustační místnost pro 25 hostů.

Vinařství Nešetřil

Masarykovo náměstí 389/14, Znojmo, 669 02

www.vdznajmo.cz

nesetril@vdznajmo.cz

602 738 946

Sklepmistr: Lukáš Polach

Rozloha vlastních vinic: 3 ha

Roční produkce: 21 000 lahví



 [vinarstvinestetrlznojmo](https://www.facebook.com/vinarstvinestetrlznojmo)

 [vinarstvi_nesetril](https://www.instagram.com/vinarstvi_nesetril)



Vinařství Nešetřil sídlí v centru Znojma, ve zdech a sklepiích renesančního měšťanského domu z patnáctého století. Ambicí vinařství je výběrovost, pestrost a kvalita. Snažíme se poznat a zvládnout co nejvíce tradičních i moderních přístupů k produkci vína. Mezi našimi produkty tak lze nalézt vína vyráběná v nerezových tancích, ale také v dubových a akátových sudech, betonových vejcích, a dokonce i v gruzínských hliněných amforách zvaných kvevri.

Vinařství Pavlov, spol. s r.o.

Česká 149, Pavlov, 692 01

www.vinarstvipavlov.cz

info@vinarstvipavlov.cz

733 148 283

Sklepmistr: Ctibor Čech, Aleš Urbánek

Rozloha vlastních vinic: 202 ha

Roční produkce: 110 000 lahví



Chráněná oblast Pálavské vrchy je posledním výběžkem vápencových Alp. Nachází se zde vinařská obec Pavlov s výjimečnou architekturou barokních vinařských domů, která získala již ve středověku punc významného vinařského centra a Vinařství Pavlov leží přímo v srdci této malebné obce. Místní viniční tratě patří k nejteplejším místům jižní Moravy. Jedinečné vápencové podloží svahů Pálavy, chráněných před studenými větry, s přispěním nadmořské výšky dává zdejším vínům odrůdově typická aroma.

Vinařství Petr Bıza Mutěnice

Zahradní 1147, Mutěnice, 696 11

www.vinarstvibiza.cz

info@vinarstvibiza.cz

602 715 942, 725 084 788

Sklepmistr: Petr Bıza

Rozloha vlastních vinic: 3 ha

Roční produkce: 30 000 lahví



 Vinařství Petr Bıza

 [vinarstvi_biza](https://www.instagram.com/vinarstvi_biza)



Rodinné vinařství Petr Bıza, jehož počátky sahají do roku 2004, se nachází na okraji obce Mutěnice v areálu zvaném Búdy. Téhož roku jsme započali výstavbu našeho prvního sklepu. Postupem času jsme rozšířili jak produkci, tak i vinice a nyní obhospodařujeme cca 3 ha viničních pozemků ve dvou viničních tratích. V Mutěnicích se vždy láska k vinařství dědila z otce na syna a v našem případě tomu nebylo jinak. Základním stavebním kamenem vinařství je Petr st. a Petr ml.



SALON VÍN
NÁRODNÍ SOUTĚŽ VÍN ČR

2025

Vinařství POD Nechory
Prušánky 885, Prušánky, 696 21
www.podnechory.cz
info@podnechory.cz
602 666 136
Sklepmistr: Vít Sedláček
Rozloha vlastních vinic: 40 ha
Roční produkce: 40 000 lahví



 **Vinařství POD Nechory**

 **pod_nechory**



Vinařství POD Nechory spojuje tradice a moderní přístup. Mladý tým v čele s enologem Vítem Sedláčkem, který získal zkušenosti v Austrálii, Novém Zélandu, Kalifornii a Francii, obhospodařuje 40 ha vinic v Prušánkách a Josefově. Nejvýraznější trať Kukvička dává vzniknout vínům jako Ryzlink rýnský a Rulandské šedé.

VINAŘSTVÍ POD OŘECHY s.r.o.
Mlýnská 530, Dolní Bojanovice, 696 17
www.podorechy.cz
info@podorechy.cz
774 886 320
Sklepmistr: Stanislav Drábek ml.
Rozloha vlastních vinic: 2,3 ha
Roční produkce: 15 000 lahví



 **podorechy.cz**

 **podorechy.cz**



VINAŘSTVÍ POD OŘECHY je rodinné vinařství z Dolních Bojanovic, s provozovnou v Čejkovicích, s produkcí 15 000 lahví vína ročně. Zakládáme si na odrůdovém charakteru, nízkém obsahu sířičitanů a battonage. Naše vína jsou záměrně zemská, a rozdělujeme je do tří řad: FRESH, CHARACTER a SIGNATURE. Kompletní nabídku naleznete na www.podorechy.cz.

Vinařství Svoboda

Čejkovská 725, Velké Bílovice, 691 02

www.vinojesvoboda.cz

marek@vinojesvoboda.cz

739 412 930

Sklepmistr: Marek Svoboda

Rozloha vlastních vinic: 9 ha

Roční produkce: 45 000 lahví

 [vinojesvoboda](https://www.facebook.com/vinojesvoboda)

 [vinojesvoboda](https://www.instagram.com/vinojesvoboda)

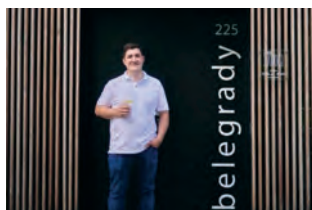

Vinařství Svoboda má své vinice a sídlo v největší vinařské obci ve Velkých Bílovcích. Pro Marka je prioritou svědomitá péče o každý keř révy a poctivá práce ve svých vinicích. „Přirozenost a podstata našeho vína pochází z vinohradu“, vysvětluje svůj přístup k vinařství. Rodina Svobodova je pokračující 5. generací vinařů obdělávající své vinice a spravující rodinný historický sklep v centru sklepní uličky „Staré Belegrody“.

VINAŘSTVÍ ŠABATA s.r.o.

Nad Vodárnou 506, Zaječí, 691 05

www.vinarstvisabata.cz

info@vinarstvisabata.cz

724 204 480, 774 578 772

Sklepmistr: Václav a Jan Šabatovi

Rozloha vlastních vinic: 10 ha

Roční produkce: 100 000 lahví

 [vinarstvisabata](https://www.facebook.com/vinarstvisabata)

 [vinarstvisabata](https://www.instagram.com/vinarstvisabata)



V rodinném Vinařství Šabata vše podřizujeme tvorbě kvalitních přívlastkových vín, která se rodí ve Velkopavlovické vinařské podoblasti na viničních tratích rozkládajících se kolem Příkladcké hory. Cílem našeho snažení je prostřednictvím precizního vinařského řemesla vepsat rukopis vinaře do každé vyrobené lahve, které pak dodáváme nejen do privátních archivů, ale i do specializovaných vinoték a gastronomických zařízení po celé České republice.



SALON VÍN
NÁRODNÍ SOUTĚŽ VÍN ČR

2025

VINAŘSTVÍ ŠALŠA Václav

Koliba 2355, Kyjov, 697 01

www.vinarstvi-salsa.cz

vaclav.salsa@centrum.cz

724 131 018

Sklepmistr: Jan Pimek

Rozloha vlastních vinic: 13 ha

Roční produkce: Do 100 000 lahví



 [vinarstvi Václav Šalša](https://www.facebook.com/vinarstvi.vaclav.salsa)

 [vinarstvi_salsa](https://www.instagram.com/vinarstvi_salsa)



Odkaz rodinného vinařství Václav Šalša sahá první písemnou zmínkou až do roku 1796. Navazujeme tak na dlouholeté vinařské tradice. Jsme na to patřičně hrdí a toto dědictví našich předků nás také zavazuje k tomu, abychom svoji práci dělali, jak nejlépe umíme. A vína, která vyrábíme, se právem těší z vaší přízně. Naše vinice se rozkládají celkem na 13,2 ha půdy. Pěstujeme odrůdy Sauvignon, Chardonnay, Tramín kořený, Hibernal, Malverinu, Rulandské šedé, Muškát, Irsai Oliver, Pálavu, Ryzlink rýnský, Ryzlink vlašský, Sylvánské zelené, Solaris a Laurot.

Vinařství Škrobák

Příhon 942, Čejkovice, 696 15

www.vinoskrobak.cz,

skrobak@centrum.cz

721 743 478

Sklepmistr: Ing. Stanislav Škrobák,

Ing. Martin Škrobák

Rozloha vlastních vinic: 13 ha

Roční produkce: 65 000 lahví



 [skrobak.vinarstvi](https://www.facebook.com/skrobak.vinarstvi)

 [vinarstvi_skrobak](https://www.instagram.com/vinarstvi_skrobak)



Vinařství Škrobák je místo, kde se snoubí moderní architektura se skvělým vínem a výbornou domácí gastronomií. Víno vyrábí z hroznů z vlastních vinic, které jsou obhospodařovány podle zásad ekologického zemědělství. Součástí vinařství je Wine Bistro a Boutique Hotel. Vinařství je držitelem ocenění Vinařství roku 2018.

Vinařství ŠOMAN

Rudé armády 652, Dolní Dunajovice, 691 85

www.vinarstvisoman.cz

Info@vinarstvisoman.cz

608 743 123

Sklepmistr: Marek Šoman

Rozloha vlastních vinic: 12 ha

Roční produkce: 70 000 lahví



vinařství šoman



Jsme rodinné vinařství z Dolních Dunajovic. Zaměřujeme se především na produkci bílých přívlastkových vín z nichž 1. místo zaujímá Ryzlink vlašský. Většina bílých vín se vyrábí v nerez a dbáme na jejich čistotu v chuti a vůni. Poslední dobou však zkoušíme návrat ke zrání bílých vín v sudech, jako je tento „Vlašák“ z řady GEO, který kvasil a zrál 5 měsíců ve velkém dubovém sudu. Červená vína tvoří 20 % produkce a tyto zrají všechna v sudech a to jak ve velkých dubových, tak i v sudech barrique. Téměř všechna lahvová vína pochází z našich vinic.

Vinařství Švásta Kadlec

Rybářská 822, Rakvice, 691 03

www.vinarstvisk.cz

vinarstvisk@gmail.com

777 096 978

Sklepmistr: Ing. Igor Švásta

Rozloha vlastních vinic: 3,5 ha

Roční produkce: 30 000 lahví



vinarstvisk



Vinarstvi_svasta_kadlec



Mikro, teda spíše „nano“ vinařství Švásta & Kadlec, produkuje vína s osobitým charakterem v malých šaržích. Hospodaříme na 3 hektarech vinic. Vína zrají v dubových nových sudech, ve starých sudech po dědovi a otci, v nerez a v plastu, prostě ve všem co lze. K hroznům a vínům přistupujeme s respektem a snažíme se jim pomáhat a moc neprekážet. Ve vínech se odráží nejen poloha tratě, počasí daného roku, charakter odrůdy, ale i pot a dřina a sem tam i nějaká ta krev.



SALON VÍN
NÁRODNÍ SOUTĚŽ VÍN ČR

2025

Vinařství U Kapličky s.r.o.

Vinařská 484, Zaječí, 691 05

www.vinarstviukaplicky.cz

recepc@vinarstviukaplicky.cz

606 766 147

Sklepmistr: Dalibor Babáček,
Romana Veselá

Rozloha vlastních vinic: 90 ha

Roční produkce: 500 000 lahví



 [vinarstviukaplicky](https://www.facebook.com/vinarstviukaplicky)

 [vinarstvi_u_kaplicky](https://www.instagram.com/vinarstvi_u_kaplicky)



Je zaměřeno na výrobu kvalitních přívlastkových vín z hroznů vypěstovaných ve vlastních vinicích. Sídlí v areálu, který jako by vypadl z malebných Ladových obrázků, jehož součástí jsou neuvěřitelně zpracované sklepy, vinárna, wellness centrum, restaurace, konferenční sály, degustační prostory a krásně a pohodlně vybavený penzion. Vhodný pro pořádání soukromých oslav, svateb, firemních akcí i školení, či jen pro zastavení na sklenku dobrého vínka.

Vinařství U Svatého Martina

Půrynská ev.č. 584, Velké Bílovice, 691 02

www.vinarstviusvatehomartina.cz

radim@vinarstviusvatehomartina.cz

608 854 837

Sklepmistr: Radim Osička

Rozloha vlastních vinic: 8 ha

Roční produkce: 30 000 lahví



 [Vinařství U svatého Martina](https://www.facebook.com/Vinařství_U_svatého_Martina)



Vinařství u svatého Martina založil majitel a sklepmistr Radim Osička. Ve Vinařské tradici pokračuje i jeho starší syn Tomáš. Vinařství se nachází přímo na Náměstí u svatého Martina ve Velkých Bílovcích. Vína vyrábíme moderní technologií. Najdeme v nich primární tóny, ale i vína na delší ležení. Bílá vína zrají v nerezových nádobách a část v sudech. Červená vína zrají v dřevěných sudech. Hrozny na výrobu přívlastkových, jakostních a zemských vín máme převážně z vlastní produkce a část od stálých dodavatelů.

Vinné sklepy Lechovice, spol. s r.o.

Lechovice 60, 671 63

www.vslechovice.cz

info@vslechovice.cz

777 173 589

Sklepmistr: Jan Hrachovský

Rozloha vlastních vinic: 236 ha

Roční produkce: 500 000 lahví



Tradiční výrobce kvalitních přírodních vín ve Znojemské vinařské podoblasti. Nynější společnost vznikla v roce 1993 a navazuje na dlouholetou tradici lechovického vinařství. Celková plocha vinic obhospodařovaných společností, které spadají do katastru vinařských obcí Borotice, Božice, Oleksovice a Lechovice, je 236 ha. Díky jejich vynikajícím polohám a redukované sklizni dosahují hrozny vysoké kvality a aromaticity typické pro severní vinařské oblasti.

Vinné sklepy Skalák s.r.o.

Skalka 85, Skalka, 696 48

www.vinoskalak.cz

jestrab@sklepskalak.cz

778 974 737

Sklepmistr: Ing. Šebesta Luděk,

Ing. Soják Petr

Rozloha vlastních vinic: 27 ha

Roční produkce: 100 000 lahví



Vinné sklepy Skalák patří k tradičním výrobcům vín Slovácké vinařské podoblasti. Areál skýtá úchvatné výhledy na okolní vinařskou krajinu a pohoří Chřiby. Pro vinařství jsou typická bílá vína s mohutným aromatickým profilem a jasným odrůdovým charakterem regionu. V prostorách vinařství najdete kromě moderní výrobní haly také, degustační místnost pro 50 osob, lovecký salonek pro 30 osob, kvelbený sklep pro 100 osob, salonek pro 60 osob, rotundu a ubytování pro 70 osob.



SALON VÍN
NÁRODNÍ SOUTĚŽ VÍN ČR

2025

VÍNO J.STÁVEK

Němčičky 176, Němčičky, 691 07

www.jstavek.cz

info@jstavek.cz

774 430 739

Sklepmistr: Dominik Eliáš

Rozloha vlastních vinic: 11 ha

Roční produkce: 55 000 lahví



[jstavek](https://www.facebook.com/jstavek) [jstavek](https://www.instagram.com/jstavek)



VÍNO J.STÁVEK je rodinné vinařství situované ve VINAŘSKÉM DVOŘE v Němčičkách, který byl postaven v roce 1898 a dnes už v tomto selském stavení vyrůstá pátá generace vinařů. Organicky opečovávané vinice leží v obci Němčičky, přezdívané díky členitému reliéfu obcí „devítí údolí“. Pěstována je především odrůda Frankovka, která je pro Němčičky, mikroregion Modré Hory a Velkopavlovicko dominantní odrůdou.

Moto vinařství „Bavíme se (s) vínem“ vystihuje entuziasmus a čilé dění na Vinařském dvoře.

VÍNO Mikulov, spol. s r.o.

K Vápence 1675, Mikulov, 692 01

www.vinomikulov.cz

info@vinomikulov.cz

519 504 213, 733 148 213

Sklepmistr: František Drahonský,

Andrej Sabolčák,

Zdeněk Matula



Moderní vinařství společně s citlivým výběrem hroznů dává vínům značky VINO Mikulov charakteristické chuťové vlastnosti. Vlajkovou lodí společnosti je kolekce vín „Vino Mikulov Sommelier Club“, kam jsou zařazena pouze ta nejlepší vína z jejich produkce určena náročným zákazníkům, milovníkům a znalcům vína.

Vinofol s.r.o.

U Venuše 142, Horní Věstonice, 691 81

www.vinofol.cz

vinofol@vinofol.cz

602 583 520

Sklepmistr: Ing. Jan Juřena

Rozloha vlastních vinic: 155 ha

Roční produkce: 600 000 lahví



VINOFOL Vinařství Novosedly



[vinarstvivinofol](https://www.instagram.com/vinarstvivinofol)



Rodinný podnik začali bratři Pavel a Richard Foltýnovi budovat v roce 1992 v Novosedlech na Moravě a do jeho fungování jsou zapojeni i další členové rodiny. Od té doby vybudovali technologicky moderně vybavené vinařství. Své reprezentační prostory otevřeli v historickém souskupí Veltlinium 1874 v Horních Věstonicích, kde si víno můžete vychutnat s výhledem na novomlýnská jezera. Vína z vinařství Vinofol lze zakoupit také v husté síti vlastních vinoték nebo na e-shopu.

Vinum Moravicum a.s.

Vracovská 338, Bzenec, 696 81

www.vinummoravicum.cz

info@vinummoravicum.cz

737 557 040

Sklepmistr: Ing. Jan Bezchleb

Rozloha vlastních vinic: 0 ha

Roční produkce: 50 000 lahví



vinummoravicum



[vinummoravicum1](https://www.instagram.com/vinummoravicum)



Vinum Moravicum a.s. – malé vinařství sídlící v královském městě Bzenci v srdci Slovácké vinařské podoblasti. Veškerá výroba, zpracování a prodej probíhá ve starobylých historických sklepeních, která vytváří poutavé „bzenecké podzemí“. Filozofií vinařství je: „Zdravý a vyzrálý hrozen – kvalitní víno – spokojený zákazník“. V duchu této myšlenky tvoříme víno a věříme, že náš přístup se odráží i v kvalitě vína.



SALON VÍN
NÁRODNÍ SOUTĚŽ VÍN ČR

2025

Vít Sedláček

Vrbice 405, 691 42

www.vinosedlacek.cz

info@vinosedlacek.cz

602 470 261

Sklepmistr: Vít Sedláček

Rozloha vlastních vinic: 2 ha

Roční produkce: 25 000 lahví



 [Vinařství Vít Sedláček](https://www.facebook.com/VinarstviVítSedlacek)

 [Vinařství Vít Sedláček](https://www.instagram.com/VinarstviVítSedlacek)



Naše malé rodinné vinařství najdete na Vrbici. Jsme jedním ze zakládajících členů VOC Modré hory. Naším cílem je vyrábět vína nejvyšší kvality. Z redukováných sběrů zpracováváme do lahví asi tři hektary vinic, které se nachází v katastru Vrbice. Při výrobě vína se držíme hesla: „Méně znamená někdy více“. Vína u nás můžete ochutnat v degustačním sklepe z roku 1882 a součástí degustace je prohlídka archívního habánského sklepa ze 16. století, kde máme skryté poklady :)

Vladimír Tetur

Záhumní 1277, Velké Bílovice, 691 02

www.vinarstvivladimirtetur.cz

vlad.tetur@gmail.com

605 505 912, 603 253 529

Sklepmistr: Vladimír Tetur

Rozloha vlastních vinic: 22 ha

Roční produkce: 250 000 lahví



 [facebook.com/VinarstviVladimirTetur](https://www.facebook.com/VinarstviVladimirTetur)

 [vinarstvi_vladimir_tetur](https://www.instagram.com/vinarstvi_vladimir_tetur)



Vinařství Vladimír Tetur – výroba jakostních a přívlastkových vín z Velkých Bílovic. Patří ke středně velkým producentům tichých vín s orientací na gastronomii, specializované obchody s vínem a soukromý sektor. Vinařství Vladimír Tetur je moderně zařízené a vyrábí vína v široké odrůdové rozmanitosti tak, jak je pro Moravu typické.

Vlastislav Klobása

Nikolčice 59, 691 71

www.vinarstvilobasa.cz

klobasa@vinarstviklobasa.cz

739 623 327

Sklepmistr: Ing. Vlastislav Klobása

Rozloha vlastních vinic: 2 ha

Roční produkce: 15 000 lahví



 Vinařství Klobása

 [vinarstvi.klobasa](https://www.instagram.com/vinarstvi.klobasa)



Malé rodinné vinařství z Hustopečska a především dvouhektarové vinice Neuperk, plné slunce a projevu toho pravého terroiru. Úcta k tradici a snaha o poctivá vína, která jak věřím, podporují dobrou náladu a přináší radost a potěšení.

Zámecké vinařství Bzenec s.r.o.

Zámecká 1508, Bzenec, 696 81

www.zameckevinarstvi.cz

info@zameckevinarstvi.cz

518 385 123

Sklepmistr: Ing. Marcela Křivohlávková
Olbrechtová

Rozloha vlastních vinic: 540 ha

Roční produkce: 4 700 000 lahví



 [zameckevinarstvi](https://www.facebook.com/zameckevinarstvi)

 [zameckevinarstvi/bzenec](https://www.instagram.com/zameckevinarstvi/bzenec)



Jsme součástí bzeneckého zámeckého areálu. Obhospodařujeme 540 hektarů vinic ve vinařských podoblastech Slovácké, Mikulovské a Znojenské. Záleží nám na každém detailu. Proto s láskou upěchováváme každou sazeničku, vylamujeme každý zálisťek. Vínu dáváme dostatek času zrát, dokud není dokonalé. Na vzhledu lahve nám záleží stejně jako na jejím obsahu. 8 Šampionů Salonu vín je pro nás závazkem pro každou další láhev. Jen tak může vzniknout perfektní víno pro perfektní okamžiky.



SALON VÍN
NÁRODNÍ SOUTĚŽ VÍN ČR

2025

ZNOVÍN ZNOJMO, a.s.

Šatov 404, Šatov, 671 22

www.znovin.cz

znovin@znovin.cz

606 712 231

Sklepmistr: Petr Drozd,

Ing. Radomír Hodeček

Rozloha vlastních vinic: 497 ha

Roční produkce: 3 000 000 lahví



 **ZnovinZnojmo**

 **znovinznnojmo_official**



Středně velká, 100% česká, vinařská firma, zaměřená na tuzemského zákazníka a produkci kvalitních jakostních, přívlastkových a šumivých vín z nejlepších viničních tratí znojemského a hustopečského regionu dle motto „Znovín Znojmo – vína hrdá na svůj původ“. Provozujeme bohatý turistický program, v rámci kterého můžete navštívit mnoho atraktivních míst a ochutnat širokou škálu vín.

Stříbrná medaile Salon vín 2025

Výrobce/Název vína	Kvalita, jakost	Ročník	Číslo šarže
AGRODRUŽSTVO Miroslav/Víno PERK			
Zweigeltrebe rosé	moravské zemské víno	2023	1223
Antonín Blažek			
Tramín červený	výběr z hroznů	2021	16/021A
Bio vinařství Víno Marcinčák Mikulov			
Chardonnay	VOC Mikulovsko	2022	CHADA22
BMVinařství s.r.o.			
Müller Thurgau	pozdní sběr	2023	10/23
Rulandské šedé	pozdní sběr	2023	17/23
Sauvignon	pozdní sběr	2023	15/23
Ryzlink vlašský	výběr z hroznů	2023	12/23
Rulandské šedé	pozdní sběr	2022	17/22
Dornfelder	pozdní sběr	2022	24/22
BOHEMIA SEKT, s.r.o.			
Louis Girardot brut	jakostní šumivé víno	2021	22043A
Bohemia Sekt Prestige 36 brut	jakostní šumivé víno	2020	21021A
Bohemia Sekt Prestige brut	jakostní šumivé víno	2022	23055C
Bohemia Sekt Prestige brut	jakostní šumivé víno	2022	23054C
DAVINUS s.r.o.			
SOMMELIER SELECT RR	pozdní sběr	2022	2920
DAVINUS Sylvánské zelené	pozdní sběr	2022	2809
SOMMELIER COLLECTION Pálava	pozdní sběr	2023	2331B
FARMA U TŘÍ DUBŮ s.r.o.			
Ryzlink rýnský	pozdní sběr	2022	RR22
Pálava	výběr z hroznů	2022	PARE22
Gotberg a.s.			
Sylvánské zelené	pozdní sběr	2022	G1222
Ryzlink rýnský	pozdní sběr	2022	G1522
HABÁNSKÉ SKLEPY, spol. s r.o.			
Chardonnay	pozdní sběr	2022	22732
Ryzlink rýnský	výběr z bobulí	2021	21193
Merlot	výběr z hroznů	2018	18942
Zweigeltrebe barrique	pozdní sběr	2018	18969
Frankovka	pozdní sběr	2019	19837
Zweigeltrebe	pozdní sběr	2019	19833
Hana Mádllová			
Sylvánské zelené	pozdní sběr	2022	2213
Merlot	výběr z hroznů	2022	2221
HRABAL, s.r.o.			
Zweigeltrebe	výběr z hroznů	2022	H21/22
CHÂTEAU VALTICE - Vinné sklepy Valtice, a.s.			
Ryzlink vlašský	VOC Mikulovsko	2022	22144
Veltlínské zelené	výběr z hroznů	2022	22132
Rulandské bílé	pozdní sběr	2023	23043
Chardonnay	výběr z hroznů	2023	23076
Ryzlink rýnský	výběr z hroznů	2023	23039



Výrobce/Název vína	Kvalita, jakost	Ročník	Číslo šarže
Rulandské bílé	výběr z hroznů	2022	22046
Merlot	pozdní sběr	2022	22250
Rulandské modré	pozdní sběr	2022	22203
Cabernet Franc	výběr z hroznů	2023	23265
Syrah	výběr z hroznů	2023	23264
Velká Morava	výběr z hroznů	2022	22271
Rulandské modré	výběr z hroznů	2022	22206
Ing. Ladislav Musil			
Frankovka	pozdní sběr	2021	5
Ing. Luboš Oulehla			
Frankovka rosé	moravské zemské víno	2023	2332
Frankovka	pozdní sběr	2022	2250
Ing. Miroslav Volařík			
Ryzlink vlašský	pozdní sběr	2022	2227
Jacina - Vinařství u Českého ráje			
Hibernal	české zemské víno	2023	2310
Jaroslav Buriánek			
Frankovka Rose	moravské zemské víno	2023	17/23
Jindřich Kadrnka			
Ryzlink vlašský K4	výběr z hroznů	2023	10/23
Pálava K3	pozdní sběr	2023	06/23
Jiří Radocha			
Rulandské modré	moravské zemské víno	2020	PINOTVP/20
Johann W Zámecké vinařství Třebívlice			
Gewürtztraminer	české zemské víno	2023	07/2023
JohannW	české zemské víno	2016	25/2016
Saint Laurent	české zemské víno	2018	10/2018
Kamil Prokeš vinařství/Kamil Prokeš s.r.o.			
Ryzlink vlašský	pozdní sběr	2023	
Ryzlink vlašský	pozdní sběr	2023	L2314
Rulandské šedé	pozdní sběr	2023	L2317
Ryzlink rýnský	pozdní sběr	2023	L2316
Merlot	výběr z hroznů	2022	L2215
Merlot	výběr z hroznů	2019	L9011
Nicolas blanc de blancs	pěstitelský sekt	2021	L2101
Karel Novotný			
Tramín Elements	moravské zemské víno	2023	TR-23
Pinot noir Elements	moravské zemské víno	2022	PN-22
Kosík vinařství - MUDr. Pavel Kosík			
Saphira	pozdní sběr	2023	923
Lubomír Zborovský			
Frankovka 730	moravské zemské víno	2020	20/20
Zweigeltrebe	moravské zemské víno	2021	19-21
Lukáš Halkoci			
Veltlín	VOC Znojmo	2023	
Veltlín	VOC Znojmo	2023	vzk23voc
Sauvignon	VOC Znojmo	2023	sbk23voc

Výrobce/Název vína	Kvalita, jakost	Ročník	Číslo šarže
Milan Vašíček			
Donauriesling	pozdní sběr	2022	
Donauriesling	pozdní sběr	2022	03/22
Veltlínské zelené	pozdní sběr	2021	02/21
Sylvánské zelené	pozdní sběr	2022	04/22
Sylvánské zelené	pozdní sběr	2021	03/21
Rulandské bílé Reserva	výběr z hroznů	2022	08/22
Sauvignon	pozdní sběr	2022	05/22
Miroslav Habřina			
Sauvignon	pozdní sběr	2022	42/22
Miroslava Balounová			
Ryzlink vlašský	pozdní sběr	2021	21005
Sauvignon	pozdní sběr	2021	21011
Cabernet Moravia	pozdní sběr	2020	20035
MORAVÍNO s.r.o.			
Merlot	výběr z hroznů	2022	995
NOVÉ VINARSTVÍ, a.s.			
Sekt Pinot blanc - Chardonnay	jakostní šumivé víno	2021	NV01/21
Petr Bunža			
Rulandské šedé	výběr z bobulí	2023	2316
První vinařská spol. s r.o.			
Dornfelder	moravské zemské víno	2023	23/14
Réva Rakvice s.r.o.			
Ryzlink rýnský	výběr z hroznů	2022	22215
Pálava	výběr z bobulí	2023	23296
Rodinné vinařství Jedlička, Bořetice a.s.			
Tramín červený	výběr z hroznů	2021	44/21
Rodinné vinařství Košut s.r.o.			
Aurelius	výběr z bobulí	2023	03/23
Frankovka	výběr z hroznů	2023	24/23
Rodinné vinařství SEDLÁK s.r.o.			
Veltlínské zelené	pozdní sběr	2023	101/23
Rodinné vinařství Skoupil s.r.o.			
Veltlínské zelené ~ Šmatláky	pozdní sběr	2022	T4/22
Hibernal	výběr z hroznů	2023	K8/23
Pálava	pozdní sběr	2023	K7/23
Rodinné vinařství Špěvák s.r.o.			
Rulandské bílé	pozdní sběr	2023	P1123
Chardonnay WL	moravské zemské víno	2022	1422
Tramín červený	pozdní sběr	2023	P0423
Sedlecká vína			
Tramín červený	výběr z hroznů	2023	45/24
Sing Wine s.r.o.			
Ryzlink rýnský	pozdní sběr	2023	24-23
Frankovka	pozdní sběr	2022	39-22
SONBERK a.s.			
Riesling	VOC Mikulovsko	2022	1822



Výrobce/Název vína	Kvalita, jakost	Ročník	Číslo šarže
Riesling Noble rot	výběr z hroznů	2021	1221
Riesling Ipsus	pozdní sběr	2021	1721
Stanislav Konečný			
Chardonnay	pozdní sběr	2023	326
Hibernal	výběr z hroznů	2022	283
Střední vinařská škola Valtice, příspěvková organizace			
Chardonnay	výběr z hroznů	2022	10/22
Chardonnay	moravské zemské víno	2023	19/23
Šlechtitelská stanice vinařská Velké Pavlovice, a.s.			
Rulandské šedé	výběr z hroznů	2023	3123
Štěpán Maňák			
Veltlínské zelené	pozdní sběr	2023	2337
Grand Sauvignon	pozdní sběr	2021	2143
Tramín červený	pozdní sběr	2023	2319
Cuvée Bílá Hora	pozdní sběr	2023	2342
Cuvée Irsai Oliver + Solaris	pozdní sběr	2023	2306
Pálava	výběr z bobulí	2022	2249
Rulandské modré	pozdní sběr	2022	2218
Syrah Barrique	pozdní sběr	2022	2245
Alibernet	pozdní sběr	2020	2054
Rulandské modré	výběr z hroznů	2019	1952
Templářské sklepy Čejkovice			
Sylvánské zelené	pozdní sběr	2023	1923/9
Sauvignon	pozdní sběr	2023	1323/9
THAYA vinařství, spol. s r.o.			
Veltlínské zelené	pozdní sběr	2022	VZ/2259
Veltlínské zelené	pozdní sběr	2022	VZ/2257
Rulandské bílé	pozdní sběr	2022	PB/2258
Chardonnay	pozdní sběr	2022	CH/2219
Ryzlink rýnský	pozdní sběr	2022	RR/2263
Ryzlink rýnský	pozdní sběr	2022	RR/2242
Sauvignon	pozdní sběr	2022	SG/2262
Sauvignon	pozdní sběr	2022	SG/2217
Tomáš Veverka			
Ryzlink rýnský	pozdní sběr	2023	1923
Cuvée Zweigeltrebe + Merlot	pozdní sběr	2023	1323
Vican rodinné vinařství/Farma Pálava s.r.o.			
Ryzlink vlašský	výběr z hroznů	2023	923
Ryzlink rýnský	výběr z hroznů	2021	1421
Vinař Jiří Uherek/Jiří Uherek			
Veltlínské zelené	pozdní sběr	2023	0823NS
VINAŘSTVÍ - DVŮR POD STARÝMA HORAMA s.r.o.			
Tramín červený	výběr z cibéb	2022	TČSE/22
Pálava	výběr z bobulí	2021	PAS/21
Vinařství Bauman s.r.o.			
Rulandské bílé	výběr z hroznů	2023	150323

Výrobce/Název vína	Kvalita, jakost	Ročník	Číslo šarže
Vinařství Buchmayer/Agropoint EU s.r.o.			
Veltlínské zelené	pozdní sběr	2023	VZps23
Sauvignon blanc	pozdní sběr	2023	SGps23
Vinařství Buchtovi			
Veltlínské zelené	VOC vinice V. PAVLOVICE	2023	18/23
Vinařství Bukovský s.r.o.			
Rulandské šedé	pozdní sběr	2021	4/21
Vinařství Čapka - Martin Čapka			
Tramín červený - Podluží	výběr z hroznů	2022	08/22
Vinařství Čech s.r.o.			
Chardonnay	pozdní sběr	2023	5223B
Tramín červený	výběr z hroznů	2023	8023B
R.U.M.	jakostní víno známkové	2022	6222B
Vinařství Červinka			
Ryzlík rýnský	výběr z bobulí	2021	32/21
Vinařství Fasora a synové			
Cabernet Dorsa Barrique	moravské zemské víno	2022	CD22
Vinařství Garčic			
Rulandské bílé	výběr z hroznů	2023	213
Vinařství Hanzel, s.r.o.			
Veltlínské zelené	VOC Znojmo	2022	10122
Pálava	výběr z hroznů	2023	4623
Vinařství Horák-Leoš Horák			
Ryzlík rýnský	pozdní sběr	2022	10/22
Vinařství Hrozínek s.r.o.			
Ryzlík vlašský	výběr z hroznů	2023	6/2023
Vinařství Jan Plaček/Ing. Jan Plaček			
Veltlínské zelené	pozdní sběr	2023	2340
Merlot	výběr z hroznů	2022	3622
Vinařství Juřeník & Žďárský s.r.o.			
Merlot	moravské zemské víno	2022	22-04
Merlot	moravské zemské víno	2021	21-04
VINAŘSTVÍ KNÁPEK s.r.o.			
Pálava	výběr z bobulí	2023	19/2023
Vinařství Kněží hora s.r.o.			
Ryzlík vlašský OAK	výběr z hroznů	2022	
Ryzlík vlašský OAK	výběr z hroznů	2022	35/22
Veltlínské zelené OAK	pozdní sběr	2022	32/22
Ryzlík rýnský VOC	VOC Bzenec	2022	12/22
Frankovka	pozdní sběr	2021	37/21
Frankovka	výběr z hroznů	2019	44/19
Vinařství Kubík			
Frankovka	výběr z hroznů	2021	OP2/21
Vinařství LAHOFER, a.s.			
Neuburské	pozdní sběr	2023	3123
Müller Thurgau	kabinetní víno	2023	3923
Rulandské bílé	pozdní sběr	2023	4123
Rulandské bílé	pozdní sběr	2022	2622



Výrobce/Název vína	Kvalita, jakost	Ročník	Číslo šarže
Ryzlink rýnský	kabinetní víno	2023	6023
Ryzlink rýnský	VOC Znojmo	2022	5722
Sauvignon	VOC Znojmo	2023	3323
Rosé LAHOFFER	pozdní sběr	2023	5523
Vinařství Maděříč spol. s r.o.			
Chardonnay	pozdní sběr	2022	2120
Vinařství Maláník - Osička s.r.o.			
Cabernet Sauvignon	pozdní sběr	2022	162022
Vinařství Maryša - ZEMAX Šitbořice, a.s.			
Rulandské šedé	výběr z bobulí	2023	23/10A
Svatovavřínecké	pozdní sběr	2022	22/13
Vinařství MERLON s.r.o.			
Chardonnay	výběr z hroznů	2021	21-20
Tramín červený	výběr z hroznů	2023	23-07
Vinařství Mezi sklepy			
Sauvignon	pozdní sběr	2023	223
Rulandské šedé	pozdní sběr	2023	2223
VINAŘSTVÍ MIKROSVÍN MIKULOV a.s.			
Ryzlink vlašský, Dvě tratě	pozdní sběr	2022	229
Ryzlink vlašský, Březí, Liščí vrch	pozdní sběr	2022	224
Rulandské bílé, Perná, Purmice	výběr z hroznů	2022	235
Chardonnay, Traditional line, Dobré pole, Rosentické	výběr z hroznů	2021	127
Rulandské šedé, Flower line	pozdní sběr	2023	313
Ryzlink rýnský, Flower line	pozdní sběr	2022	212
Ryzlink rýnský Traditional line, Mikulov, Za cihelnou	pozdní sběr	2017	18
Vinařství MiQueen s.r.o.			
Pinot Noir	výběr z hroznů	2022	8022
Vinařství Mühlberger s.r.o.			
Sauvignon	pozdní sběr	2023	2303
Vinařství Nechory / HM s.r.o.			
Tramín červený	výběr z bobulí	2022	17/22
Vinařství Nepraš & Co. s.r.o.			
Sauvignon blanc U Božích muk	moravské zemské víno	2022	122
Riesling BV. Maidenstein	moravské zemské víno	2021	121
Vinařství Nešetřil			
Veltlínské zelené Barrel	moravské zemské víno	2022	AD2/22
Vinařství Obelisk s.r.o.			
Sylvánské zelené	VOC Valtice	2021	621
Vinařství pánů z Lipé s.r.o.			
Ryzlink rýnský	pozdní sběr	2022	2935
Vinařství Pavlov, spol. s r.o.			
Rulandské bílé	pozdní sběr	2021	21156
Tramín červený	pozdní sběr	2022	23390
Vinařství Petr Bíza Mutěnice			
Merlot	výběr z hroznů	2022	1222

Výrobce/Název vína	Kvalita, jakost	Ročník	Číslo šarže
Vinařství Piálek & Jäger s.r.o.			
Veltlínské zelené	VOC Znojmo	2023	2304
Ryzlink rýnský	VOC Znojmo	2023	2306
Sauvignon Sexenberg	pozdní sběr	2023	2305G
VINAŘSTVÍ Plešinger, spol. s r.o.			
Francle Pinot noir	výběr z hroznů	2018	31/18
VINAŘSTVÍ POD HRADEM			
Veltlínské zelené	výběr z hroznů	2022	2218
Vinařství POD Nechory			
Riesling MATURI	pozdní sběr	2022	226R
Vinařství pod Radobylem s.r.o.			
Pinot noir	pozdní sběr	2021	2110
Vinařství Rochůz, s.r.o.			
Rulandské šedé	pozdní sběr	2023	8/23
VINAŘSTVÍ SPRINGER a.s.			
Merlot	moravské zemské víno	2021	2107
Vinařství Starý vrch			
Chardonnay	pozdní sběr	2022	1622
Chardonnay OAK	pozdní sběr	2021	1021
Vinařství sv. Barbora s.r.o.			
Rulandské šedé	pozdní sběr	2023	RŠ/2023
Sauvignon	pozdní sběr	2023	SG/2023
Zweigeltrebe	výběr z hroznů	2021	15/2021
VINAŘSTVÍ ŠALŠA Václav			
Tramín červený	výběr z hroznů	2023	14-23
Vinařství Škrobák - Stanislav Škrobák			
Ryzlink vlašský	pozdní sběr	2023	1723
Tramín červený	pozdní sběr	2022	1022
Aurelius	výběr z bobulí	2021	1521
Vinařství Škrobák- Martin Škrobák			
Solaris	výběr z cibéb	2021	1001
Vinařství ŠOMAN			
Ryzlink vlašský	pozdní sběr	2023	31/23
Müller Thurgau	kabinetní víno	2023	21/23
VINAŘSTVÍ ŠTĚPÁNEK, s.r.o.			
Chardonnay	výběr z hroznů	2023	2923
Ryzlink vlašský	výběr z hroznů	2023	3823
Tramín červený	slámové víno	2023	4823
Vinařství Švásta Kadlec			
Veltlínské zelené	výběr z hroznů	2022	VZ22TR
Chardonnay	pozdní sběr	2022	CHA221
Frankovka	VOC Růžové hory	2022	FR22
Vinařství Turek & Šiška			
Pálava	výběr z hroznů	2022	3/22
Vinařství U Kapličky s.r.o.			
Ryzlink vlašský	výběr z hroznů	2023	66/23
Sylvánské zelené	pozdní sběr	2023	67/23
Chardonnay	výběr z hroznů	2023	84/23



Výrobce/Název vína	Kvalita, jakost	Ročník	Číslo šarže
Chardonnay	výběr z hroznů	2023	59/23
Ryzlink rýnský	výběr z hroznů	2023	70/23
Pálava	výběr z bobulí	2023	91/23
VINAŘSTVÍ U SVATÉHO MARTINA s.r.o			
Rulandské šedé	pozdní sběr	2023	03/23
Vinařství Vajbar Bronislav			
Ryzlink vlašský TERROIR PÁLAVA	výběr z hroznů	2022	TP2222
Ryzlink vl. beton FAMILY RESERVA	výběr z hroznů	2022	TP2222Q
Ryzlink rýnský TERROIR PÁLAVA	výběr z hroznů	2021	TP9221
VINAŘSTVÍ Velké Bílovice s.r.o.			
Ryzlink rýnský	výběr z bobulí	2021	RR1VzB/21
Vinařství WALDBERG s.r.o.			
Sauvignon	VOC Znojmo	2023	23/110
Pinot Meunier	pozdní sběr	2022	22/94
Vinné sklepy Lechovice, spol. s r.o.			
Chardonnay	výběr z hroznů	2021	2133
Vinné sklepy Skalák s.r.o.			
Sauvignon	výběr z hroznů	2022	JV1422/SGB
Sauvignon	výběr z hroznů	2022	JV1422/SGC
Vinný sklep U Štipčáků			
Rulandské bílé	pozdní sběr	2022	RB-22
VÍNO BLATEL, a.s.			
Ryzlink rýnský	VOC Blatnice	2023	2344
VÍNO HRUŠKA s.r.o.			
Hibernal Sweet collection	výběr z hroznů	2022	129/22
Děvín Top collection	výběr z hroznů	2021	133/21
VÍNO J.STÁVEK			
Riesling	výběr z hroznů	2021	2621
Karmazín	moravské zemské víno	2021	2721
Frankovka Reserva	výběr z hroznů	2021	2921
VÍNO Mikulov, spol. s r.o.			
Veltlínské zelené	pozdní sběr	2021	21177
Chardonnay	pozdní sběr	2023	24363
Chardonnay	pozdní sběr	2022	24364
Chardonnay	pozdní sběr	2022	23478
Ryzlink rýnský	pozdní sběr	2022	22787
Merlot	pozdní sběr	2020	20879
VÍNO PROKEŠ s.r.o.			
Sylvánské zelené	pozdní sběr	2023	2023/6
Hibernal	výběr z hroznů	2023	2023/10
Vino Šilová, s.r.o.			
Rulandské bílé	moravské zemské víno	2022	09/22
Vinofol s.r.o.			
Sauvignon	výběr z hroznů	2023	2346
Vinum Moravicum a.s.			
Ryzlink vlašský	výběr z hroznů	2023	19/23
Chardonnay	pozdní sběr	2023	10/23

Výrobce/Název vína	Kvalita, jakost	Ročník	Číslo šarže
Vít Sedláček			
Aurelius	pozdní sběr	2022	1802
Svatovavřínecké	VOC Modré hory	2018	1419
Cabernet Moravia	pozdní sběr	2022	1812
Vitis spol. s r.o.			
Podkavná - Ryzlink rýnský	výběr z hroznů	2021	06/21
VITISBERG s.r.o.			
André	moravské zemské víno	2022	2225
Cabernet Moravia	moravské zemské víno	2021	2134
Vladimír Tetur			
Ryzlink vlašský	pozdní sběr	2022	221
Ryzlink vlašský	pozdní sběr	2021	123
Ryzlink rýnský	pozdní sběr	2022	214
Ryzlink rýnský	pozdní sběr	2020	16
OAK Zweigeltrebe	výběr z hroznů	2021	155
Cabernet Sauvignon	pozdní sběr	2018	857
Zámecké vinařství Bzenec s.r.o.			
EGO No. 72 Veltlínské zelené	pozdní sběr	2023	3035
Chardonnay, Terroir Moravia, Vracov, Klínky	pozdní sběr	2022	242
Veltlínské zelené, Collection 1508	pozdní sběr	2023	3044
Rulandské bílé, Collection 1508	pozdní sběr	2022	2840
Rulandské bílé	VOC Bzenec	2022	2918
EGO No. 70 Chardonnay	pozdní sběr	2023	3066
EGO No. 59 Rulandské šedé	pozdní sběr	2023	3133
Sauvignon, Collection 1508	pozdní sběr	2023	3071
Klíňák	moravské zemské víno	2022	2807
Muškat moravský, Coll. 1508	pozdní sběr	2022	2973
Cabernet Sauvignon rosé, Collection 1508	pozdní sběr	2023	3049
EGO No. 90 Rulandské modré barrique	výběr z hroznů	2021	1595
Zámek Lobkowicz Roudnice, s.r.o.			
Pinot Blanc	pozdní sběr	2023	006/2023
Ryzlink rýnský	pozdní sběr	2023	005/23
Pinot Gris - Orange	české zemské víno	2022	ORG/007
ZNOVÍN ZNOJMO, a.s.			
Neuburské	pozdní sběr	2021	1327
Veltlínské zelené	VOC Znojmo	2023	3316
Veltlínské zelené	pozdní sběr	2021	1324
Neuburské	pozdní sběr	2023	3333
Žerotín, a.s.			
Ryzlink rýnský	pozdní sběr	2022	27



Děkujeme za důvěru!

Již 30 let poskytujeme k širokému sortimentu vinařských potřeb také kvalitní odborné služby a poradenství.

Díky vám se stále rozvíjíme.

Spolehlivá filtrace dělá šampiony

HOBRAFILT
ST 5 N
22000538



Nové
provedení



SPOLEHLIVÁ
FILTRACE

www.hobra.cz



 tisk pálka

tiskárna s tradicí

www.tiskpalka.cz

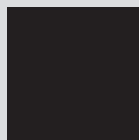
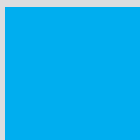

AQUILA®

Nejčistší volba k vínu



www.aquilavoda.cz

NdB

Národní
divadlo
Brno

PREMIÉRY 2024/2025

- 
10. 1. 2025 **Vlastenci** /činohra
7. 2. 2025 **Manon Lescaut** /opera
28. 2. 2025 **Mešita** /činohra
7. 3. 2025 **Maryša** /činohra
14. 3. 2025 **NdB 2 Program 6** /balet
22. 3. 2025 **Figarova svatba** /opera
17. 4. 2025 **Krásná Anne-Marie** /činohra
25. 4. 2025 **Don Quijote** /balet
16. 5. 2025 **Hotel Strindberg** /činohra
21. 5. 2025 **Antigona v Novém Yorku** /činohra
13. 6. 2025 **Král Roger** /opera

DSB 2025
od 17. – 28. 5. 2025
www.divadelnisvet.cz



B | R | N | O | I

STATUTÁRNÍ MĚSTO BRNO
FINANČNĚ PODPORUJE NÁRODNÍ DIVADLO BRNO,
PŘÍSPĚVKOVOU ORGANIZACI.

Jihomoravský kraj



Generální
partner



Hlavní mediální
partner

SEZNAM.CZ

www.ndbrno.cz



Květná

1794



kvetna1794.cz

ŠPIČKOVÁ TECHNOLOGIE PRO VAŠI BUDOUCNOST

PLNĚNÍ - MYTÍ A SUŠENÍ - ETIKETOVÁNÍ

- ▲ Plnění tichých i šumivých produktů
- ▲ Technologie plnění bez přístupu vzduchu
- ▲ Možnost uzavírání všemi typy uzávěrů:
korek, šroub, korunka, vino-lok a další
- ▲ Mytí a sušení naplněných lahví
- ▲ Nasazování záklopek a aplikace samolepících etiket
- ▲ Široké možnosti sestavení strojů
- ▲ Kompletní nerezové provedení

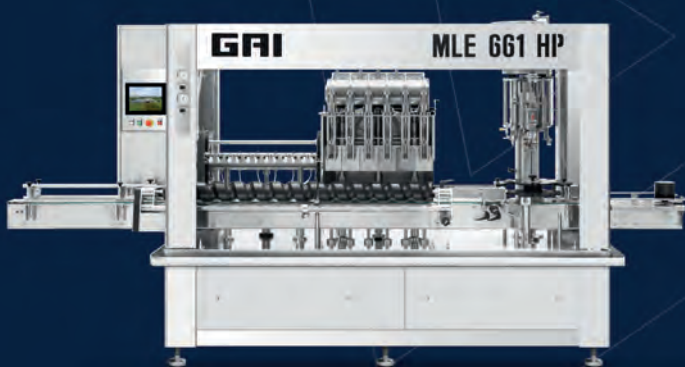

Výhradní importer pro ČR a SK

UNIMARCO®

tel: +420 577 901 148

e-mail: unimarco@unimarco.cz

www.unimarco.cz



ŘEŠENÍ PRO VAŠE VINAŘSTVÍ

JIŽ VÍCE NEŽ 30 LET

Poskytujeme komplexní řešení pro vinařství a neustále vylepšujeme vlastní technologické postupy. Většinu našich klientů tvoří firmy vyrábějící víno, nealkoholické nápoje, farmaceutické a chemické společnosti.

Jsme autorizovaným prodejcem zařízení a strojů:



**NEREZOVÉ NÁDRŽE
TLAKOVÉ NÁDRŽE**
Výroba na míru dle
požadavků klienta.

ROTAČNÍ VINIFIKÁTORY VSM a R
Míchání matolinového koláče
pomocí otáčejících se lopatek.



**PNEUMATICKÉ LISY
UNICOM a DELLA TOFFOLA**



**MLÝNKOODSTOPKOVAČE
DELLA TOFFOLA**



**CROSS FLOW FILTRY
DELLA TOFFOLA**



**VAKUOVÉ ODPARKY
REDA**



PLNÍCÍ LINKY



UNICOM servis, spol. s r.o.
Měšťanská 4565/146b
695 01 Hodonín
www.unicom-servis.cz
unicom@unicom-servis.cz

TECHNOMA 

WWW.TECHNOMA.CZ

VŠE PRO VODOVODY A KANALIZACE

LITINOVÉ POTRUBÍ Z TYROLSKA

WWW.TRM.CZ

WWW.TRM.AT



www.sahmgastro.cz

SAHM GASTRO

Sklenice pro značkové nápoje

MĚJTE SVŮJ
ORIGINÁL

**DESIGN
A DEKORACE
PRO VÁŠ ÚSPĚCH**

TECHNOLOGIE

- ▣ UV Decor
- ▣ Thermo tisk
- ▣ Automatizovaný tisk
- ▣ Reliéfni tisk
- ▣ Tisk na talířek
- ▣ Matování
- ▣ Ráfek zlato / platina
- ▣ Nástřik

Dekorujeme již od 120 ks. Kvalita dekoru je testována při min. **250 mycích cyklech.**

Dekoraci skla Vám zajistí:

HOT LINE: +420 606 636 183,
sklodekor@sahmgastro.cz

V ČESKÉ REPUBLICE
OD R.1990

NAŠI PARTNEŘI

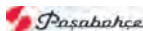

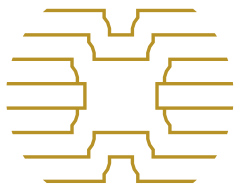

restaurace
ZLATÁ TERASA



Zastavte se občerstvit
do **UNESCO** památky

- stylová restaurace
- venkovní terasa
- svatby, konference,
firemní večírky



cyklisté & turisté

VÍTÁNI



ANTON FLORIAN
zámecký hotel Valtice

Zámek 1, 691 42 VALTICE
tel.:+420 778 771 336
info@zameckyhoteľvaltice.cz
www.zameckyhoteľvaltice.cz



Anton Florian



zameckyhoteľvaltice



cocoon



www.twpglass.cz

NA PRESTIGE SE NESPĚCHÁ

zraje v lahvi nejméně 12 měsíců

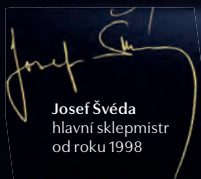

EST. 1742
ČESKÁ ANTIKOVÁ PRŮMYŠLENKA
Bohemia Sekt
PRESTIGE

Bohemia Sekt Prestige brut, ročník 2021, šarže 22044W
byl v roce 2025 umístěn do Salonu vín České republiky.



ZNOVÍN



**Vína hrdá
na svůj původ**



www.znovin.cz

Poradíme vám,
jak nakupovat
kvalitní potraviny!
akademiekvality.cz



RESTAURACE



VALTICKÁ RYCHTA s.r.o.

Šťastný Josef, Frodl Rudolf, Mikulovská 165, Valtice 691 42
tel./fax: +420 519 352 366, tel.: +420 519 353 760 (office)
e-mail: Valticka.rychta@email.cz

Stylová restaurace selského typu. Dlouholetá tradice gastrospecialit v návaznosti na staročeskou a moravskou tradiční kuchyni. Nabízíme excelentní vína Jihomoravského regionu.



Cateringové služby, pořádání rautů, oslav, banketů v atraktivních prostorách vinných sklepů (v historických objektech Lednicko-valtického areálu).

Jsme zařazeni mezi 100 nejlepších restaurací v ČR.

www.valtickarychta.cz

*Kvalitní láhve
nejen pro vinaře*

 *Bricol - M*



www.bricol.cz

Tel.: 800 274 265

Mikulovská 225, Valtice



winterhalter®



Kompletní řešení zaručují dokonalý výsledek

Na cestě k zářivému nádobí potřebujete nejen kvalitní myčku, ale i správně dávkované mycí prostředky, řádně upravenou vodu a vhodné příslušenství. Specialisté společnosti Winterhalter zajistí vzájemnou optimalizaci veškerých součástí procesu mytí nádobí a přizpůsobení tohoto procesu mytí nádobí konkrétním požadavkům v zájmu trvale dokonalých výsledků za nejnižší možnou cenu. Více informací naleznete na:

www.winterhalter.cz

RIBBON

...to správné
řešení

Prodej, pronájem a servis kopírovacích
a tiskových strojů **TOSHIBA, DEVELOP**.

Řešení pro správu a archivaci dokumentů.

Zabezpečovací a kamerové systémy.



www.ribbon.cz | www.toshiba-shop.cz

RIBBON, s. r. o. | Kaštanová 34, 620 00 Brno

K PEČEK

vinařský dům



- vinařské a zahradnické potřeby
- pálenkářské potřeby a aroma
- sommelierské nástroje a sklo
- vinotéka moravských vín
- stylové dárky a regionální produkty



Hodonínská 103, 696 03 Dubňany | +420 777 901 761 | eshop@vinarskydum.cz

WWW.VINARSKYDUM.CZ

WWW.VINARSKYDUM.SK | WWW.VINARSKYDUM.PL

SPECIALIZOVANÝ E-SHOP

vše pro vinaře, someliéry a milovníky vína



Ten správný prožitek začíná se someliérskými potřebami.

Nabízíme:

- chladiče
- uzávěry
- vývrtky
- otvíráky
- plivátka
- odlivky
- stojany na víno
- sklenice



www.somelierskepotreby.cz

Oreon Trading & Marketing, s.r.o.

+420 571 648 250 info@oreon.cz





Dopřejte své značce komplexní péči od zavedené reklamní agentury

- samolepky a etikety
- skleničky s potiskem
- dárkové obaly a kartony
- reklamní předměty s potiskem
- 3D loga
- polepy aut
- polepy prodejen
- tiskoviny, letáky, brožury

 +420 702 000 128

 marketing@stillus.cz

 skleničky.cz
REKLAMNÍ VINAŘSKÝ SERVIS

 vlaječky.cz
SPORTOVNÍ PROPAGACE

www.stillus.cz



Škola, KTERÁ ŽIJE vínem...



ŠKOLNÍ PRACOVIŠTĚ



AGROLABORATOŘ

akreditovaná zkušební laboratoř, rozbor
vína a hroznového moštu pro SZPI,
základní senzorické zkoušky, rozbor vody,
stanovování živin v půdě



ŠKOLNÍ SKLEP VENERIE

výroba a prodej špičkových vín,
víno s etiketami na přání

SKLEP POD STAROU ŘEDITELNOU

degustace, rauty, prodej vín



PRODEJNA ROLNIČKA

prodej vinařských a zahradnických potřeb,
květin a vína

PĚSTITELSKÁ PÁLENICE A LIHOVAR

zpracování ovoce ze školních sadů,
pěstitelské pálení



ŠKOLNÍ MOŠTÁRNA

výroba a prodej moštů

ZAHRADNÍ CENTRUM FRANTIŠKÁNSKÁ ZAHRAHA

pěstování a prodej okrasných rostlin,
vazby, dekorace

WWW.SVISV.CZ



EXPRESNÍ PŘEPRAVA KUSOVÝCH ZÁSILEK

Nabízíme dopravu po celé ČR a SR do 24 hod

Jsme specialisté na silniční a nákladní
převahu. Zajistíme pro vás přepravu běžných
i nestandardních zásilek.



Brněnská 3883/48
695 01 Hodonín

Šárka Holešinská
tel. 602 364 314
e-mail: sholesinska@csad.com

Ing. Eduard Gertner
tel. 602 506 116
e-mail: egertner@csad.com

www.fofrcz.cz



N.48

RESORT VALTBERG



Ubytování • Sklepy • Víno • Gril



N.48 Resort Valtberg

Valtice - Jižní Morava

adresa: Kopečná 49 / 691 42 Valtice / ČR

GPS: 48.740526, 16.752765

tel.: +420 733 141 114

e-mail: info@valtberg.cz

www.valtberg.cz

Majitel
certifikátu
v kategorii
Resort 4*



valtberg



valtberg.cz

...příběh pokračuje!

bravissimo . cz

nasloucháme | díváme se | komunikujeme



VŠE SE ZAMĚŘENÍM NA PROPAGACI VINAŘSTVÍ A VINAŘSKÉ TURISTIKY

tvorba propagačních materiálů | kreativní fotografie | weby
originální texty | návrhy etiket | moderní grafické řešení
individuální přístup | zpracování projektů | překlady

Václavské nám. 1, 669 02 Znojmo
tel.: 515 227 788, www.bravissimo.cz

Propagační materiály edice **Krajem vína, Čechy a Morava**, které připravila AGENTURA BRAVISSIMO pro Národní vinařské centrum Valtice o.p.s. obdržely na veletrhu cestovního ruchu HOLIDAY WORLD v minulých letech opakovaně cenu za nejlepší turistický propagační materiál.

Odborný časopis pro vinohradnictví,
sklepní hospodářství a obchod s vínem

Vinařský obzor

Už **118 let** vám přinášíme
informace o vinařství
a vinohradnictví.

Vinařský obzor je **měsíčník**
a vychází 11x do roka.

**V roce 2025
nově i ONLINE.**

Roční předplatné je **790 Kč**.
Objednávejte na:
info@vinarskyobzor.cz

www.vinarskyobzor.cz



VIVAT VINUM

— EST. 2004 —

*Stránky o víně, vinařství
a vinařích, soutěžích a výstavách vín,
degustování a gastronomii.*

[WWW.VIVATVINUM.CZ](http://www.vivatvinum.cz)

*Součástí je aktuální
zpravodajství ze světa vína,
kalendář vinařských akcí,
přehled brněnských vinoték
a jejich novinek,
soutěže o vstupenky atd.*

*Vivat Vinum je součástí serveru iBrno.cz
(247 180 zobrazení, zdroj Google Analytics, 2023).*



INFO TV

BRNO A JIŽNÍ MORAVA

Vaše regionální
jihomoravská
televize



www.infotvbrno.cz

WINE & Degustation

PÍŠEME PŘÍBĚHY O VÍNĚ



DEGUSTACE • ROZHOVORY • TESTY VÍN
CESTY ZA VÍNEM • OSOBNOSTI
PŘÍVODCE NEJLEPŠÍMI VÍNY ČR

OBJEDNÁVEJTE NA WWW.W-D.CZ

Víno & styl



Víno
& styl



**WEBOVÝ PORTÁL
O VÍNĚ
A GASTRONOMII
WWW.VINOASTYL.CZ**

Vydání katalogu Salonu vín ČR každoročně podporuje Vinařský fond

Vinařský fond je instituce zřízená zákonem o vinohradnictví a vinařství a své aktivity provádí již od roku 2002. Hlavní náplní jeho činnosti je propagace, podpora, uchování a rozvoj vinohradnictví a vinařství jako významné součásti evropského kulturního dědictví. Vinařský fond vytváří komunikační kampaně na podporu tuzemských vín pod společnou značkou „Vína z Moravy, vína z Čech“. Komunikační kampaně zahrnují mediální propagaci, vydávání propagačních materiálů, pořádání propagačních akcí (např. Svatomartinský košt v Brně, Svátek růžových vín v Praze) a další aktivity.

Vinařský fond podporuje např. účast vinařů na soutěžích a výstavách vín v ČR i zahraničí, konání seminářů a konferencí s vinařskou tematikou, konání vinařských akcí typů otevřené sklepy, vinobraní či otevřené sklepy, vydávání vinařských publikací apod.

Významnou aktivitou je podpora rozvoje vinařské turistiky formou vydávání propagačních materiálů edice Krajem vína, medializací vinařských akcí a vinařských turistických cílů a správou informativního a edukačního webu www.vinazmoravyvinazcech.cz.

Kontakt:

Vinařský fond
Žerotínovo nám. 3
601 82 Brno
Tel: 541 652 471
Mail: info@vinarskyfond.cz
www.vinarskyfond.cz



VSTUPENKY A DÁRKOVÉ POUKAZY ON-LINE

Dárkové poukazy do Salonu vín ČR nebo na naše nejoblíbenější kurzy o víně jsou nyní ještě dostupnější. Skrze nový on-line obchod objednáte poukazy kdykoliv a odkudkoliv!

www.vstupenky.vinarskecentrum.cz

Národní vinařské centrum, o.p.s.

Sobotní 1029, 691 42 Valtice

☎ +420 519 352 072

✉ narodni@vinarskecentrum.cz

🌐 www.vinarskecentrum.cz

📘 NVC.SalonVin

📷 @narodni_vinarske_centrum

Salon vín ČR

Zámek 1, 691 42 Valtice

☎ +420 519 352 744

✉ salonvin@vinarskecentrum.cz

🌐 www.salonvin.cz

📘 NVC.SalonVin

📷 @salonvin.nvc

Vydalo: Národní vinařské centrum, o.p.s., 2025

Žádné texty z tohoto katalogu nesmí být reprodukovány bez písemného souhlasu vydavatele.

Tisk: Tisk Pálka, Břeclav

ISBN: 978-80-88404-21-7



Simply

Build
Your
Solution

CO PRO VÁS ZNAMENÁ
NAŠE VLAJKA
NA LAHVI VÍNA?

NAŠE VLAJKA NAŠE HROZNY

Vína s naší vlajkou,
zaručeně vína z našich hroznů.
Vína zrozená z kusu země,
na které jsme všichni vyrostli.



VÍNO ZODPOVĚDNĚ

VYBÍREJ | PEČUJ | SDÍLEJ