



SALON VÍN

NÁRODNÍ SOUTĚŽ VÍN

2024





SALON VÍN
NÁRODNÍ SOUTĚŽ VÍN ČR

2024

GENERÁLNÍ PARTNER

Simply

Build
Your
Solution

HLAVNÍ PARTNEŘI



PARTNEŘI



PARTNEŘI



winterhalter®

N.48
VALTBERG

RIBBON |
...to správné řešení



OREON
somielskepotreby.cz



S stillus®
REKLAMNÍ AGENTURA

ZNOVÍN

BOHEMIA SEKT
Nový Pátek



MEDIÁLNÍ PARTNEŘI

Brno
Český rozhlas

Listy
jižní Moravy



deník

m mojelahve.cz
Inspirace pro vinomilce

Víno
& styl

kudyznudy.cz

VINAŘSKÝ OBZOR
Časopis Svazu vinařů České republiky

BRNO
BUSINESS
GOLF & STYLE

WINE
& Degustation



SALON VÍN
NÁRODNÍ SOUTĚŽ VÍN ČR

2024

POŘADATEL

GARANT SOUTĚŽE



VE SPOLUPRÁCI



- MENDELU
- Zahradnická
- fakulta
-

Předseda hodnocení
prof. Ing. Josef Balík, Ph.D.

PROJEKT S PODPOROU VINAŘSKÉHO FONDU



Obsah / Content / Inhalt

Záštity	4
Úvodní slovo předsedy Správní rady NVC	5
Úvodní slovo předsedy hodnocení	6
Úvodní slovo ředitele NVC	7
Slovo manažera Salonu vín a statistika kolekce	8
Slovo národní sommeliérky	10
Graf průběhu soutěže – Národní soutěže vín ČR 2024	11
Salon vín – Národní soutěž vín ČR 2024	12
Šampion soutěže, vítězové kategorií a nejlepší kolekce	15
Komise hodnotitelů 2. kola Salonu vín – Národní soutěže vín ČR 2024	17
Vinařská mapa České republiky	18
Průvodce návštěvníka expozicí Salonu vín ČR 2024	19
Profil struktury a mohutnosti vína a aromatický profil vín	21
Slovníček / Glossary / Wörterbuch	24
Aplikace Salonu vín	26
Vzdělávací programy	28
Aktivity Národního vinařského centra	29
Seznam vín oceněných Zlatou medailí Salonu vín České republiky ...	30
List of wines with the Gold medal of the Wine Salon of the Czech Republic.	30
Liste der mit den Goldmedaillen Weinsalon der Tschechischen Republik gewerteten Weine	30
Seznam výrobců zastoupených v Salonu vín České republiky	130
List of producers represented in the Wine Salon of the Czech Republic.	130
Liste der im Weinsalon der Tschechischen Republik vertretenen Produzenten	130
Seznam vín oceněných Stříbrnou medailí Salonu vín České republiky ..	158



SALON VÍN
NÁRODNÍ SOUTĚŽ VÍN ČR

2024

AKCE SE KONÁ POD ZÁŠTITOU



MINISTERSTVO ZEMĚDĚLSTVÍ

Záštitu nad akcí převzal ministr zemědělství
Mgr. Marek Výborný

jihomoravský kraj

Akce je pořádána pod záštitou hejtmana
Mgr. Jana Grolicha

Úvodní slovo předsedy Správní rady NVC



Vážené dámy, vážení pánové,

když se nějaká událost periodicky opakuje, zpravidla to znamená, že se těší něčímú zájmu. Minimálně organizátora, v tom lepším, chcete-li povzbudivějším případe, i veřejnosti. V dnešní době taková výsada není automatickou. Zážitky se v našich zorných polích míhají rychlostí světla. Konzumace “krásných” informací spjatých s potahováním prstu po skleněné destičce z nás vytváří “Homo sapiens - sklopená hlava”. Zdá se býti čím dále více nenormální, co dlouhé roky normálním bylo. A doposud samozřejmě, je v optice dneška divné. Osobně si o tom myslím své, ale rozhodně to teď není podstatné.

Co je podstatné, že na pozadí zmíněného již přes dvě desítky let existuje a funguje národní expozice nejlepších vín daného ročníku u nás. Podstatné je, že Salon vín České republiky je značka, která se těší vašemu zájmu, zájmu veřejnosti.

Podstatné je, že to všechno ví a plně si toho váží naši vinaři. Pak jejich pokora, respekt, tvrdá práce, kreativita a umění v kombinaci s kouzlem přírody se odráží právě i v “salonových” vínech. A nejinak tomu bude letos - v roce 2024.

A podstatné v neposlední řadě je, že to ví i lidé ze Salonu vín, respektive z Národního vinařského centra. Motivuje je to k tomu, aby Salon vín 2024 byl pro vás zase o trochu lepším a přátelštějším místem. I proto vás bude čekat celá řada úprav a novinek. Nejen ve spojitosti s víny, ale i expozicí samotnou.

No a co bych vám chtěl popřát nebo snad i troufale doporučit? Abyste si Salon vín 2024 naordinovali jako kompenzační program. Nemáme-li se totiž definitivně dopracovat do verzí “Homo sapiens - sklopená hlava”, pak je třeba se od těch mobilních zařízení někdy zaklonit a protáhnout krční páteř opačným směrem. A jak? Ideálně se skleničkou moravských a českých vín...

Na zdraví
Martin Chlad



Úvodní slovo předsedy hodnocení Salonu vín – Národní soutěže vín ČR 2024



Vážený přátelé,
milovníci moravských a českých vín,

jsem rád, že jste přišli ochutnat vína oceněná zlatou medailí "Salon vín České republiky 2024" prezentovaná v degustační expozici sklepních prostor státního zámku ve Valticích. Měl jsem již potřinácté tu čest pracovat jako předseda všech hodnotitelských komisí a podílet se na výběru nejlepších vín s předními tuzemskými degustátory. Garantuující organizátor soutěže - Národní vinařské centrum ve Valticích – není jen špičkovým degustačním centrem pro hodnocení vín, ale svými parametry a nabízenými podmínkami zaujímá přední postavení mezi tuzemskými pracovišti zaměřenými na senzoričné hodnocení potravinářských komodit. Statut soutěže Salonu vín ČR zdokonalil způsob selekce vín pro degustační expozici a právem je většinou vinařské obce pokládán za nejprestižnější soutěž vín u nás.

Všech 100 oceněných vín zlatou medailí získalo v mezinárodně uznaném stobodovém systému podle standardu O.I.V. více než 88 bodů a 58 z nich dokonce více než 90 bodů. Tyto výsledky odráží vysoké a zároveň velmi vyrovnané hodnocení jejich kvality. Současně byla u těchto vín posuzována jejich senzoričná struktura, mohutnost a aromatický profil. Tyto výsledky byly zpracovány do přehledné grafické podoby systémem vyvinutým ve spolupráci Národního vinařského centra ve Valticích a Zahradnické fakulty Lednice Mendelovy univerzity v Brně. Každý návštěvník tak během ochutnávání může srovnávat vlastní senzoričné pocity s názory profesionálních degustátorů, znázorněných v senzoričných profilech u každého vína.

Statut soutěže dal záruku výběru 77 % vystavovaných bílých a červených vín s obsahem do 9 g/l zbytkového cukru. Můžeme se tak těšit na chuťovou lahodnost spojenou s vysokou pitelností suchých, případně polosuchých vín a srovnávat s bohatou chutí několika vybraných špičkových vín polosladkých či sladkých. Důraz byl kladen také na poměrově spravedlivé zastoupení vín z jednotlivých vinařských podoblastí, které se odrážejí ve specifickém charakteru autentických vín.

Nejvyšší zastoupení mají vína ročníku 2021 a 2022, a to 86 %. V roce 2021 vinice doháněly opožděný začátek vegetačního období a také kvetení. To se u některých odrůd odrazilo v odlišných poměrech chuťových a aromatických látek hroznů a vín. Ročník 2022 zaznamenal v období zrání hroznů velké výkyvy počasí. Až keře později zrající odrůdy zažily blahodárné účinky sluníčka na dozrávajících hroznech.

Tak tedy ochutnejte a srovnávejte, co krásného a jedinečného nám tyto ročníky ve srovnání s ještě staršími ročníky oceněných vín přinesly.

prof. Ing. Josef Balík, Ph.D.

předseda hodnocení Salonu vín - Národní soutěže vín ČR 2024

Úvodní slovo ředitele NVC



Vážení přátelé, vinaři, vinohradníci,
milovníci moravských a českých vín,

držíte v ruce katalog Salonu vín – Národní soutěže vín ČR roku 2024. V katalogu najdete 100 nejlepších vín, tak jak je vybrala tříkolový systém degustační komise. Statut soutěže vhodně definuje počet zastoupených vín z jednotlivých oblastí a podoblastí, a proto zde **najdete reprezentativní vzorek všech vín České republiky.**

Degustační expozici v roce 2023 navštívilo **téměř 20 tis. návštěvníků** a náš větší velký zájem ze strany odborné i laické veřejnosti.

I proto jsme se rozhodli investovat do zkvalitnění našich služeb – od začátku letošního roku vás vítáme v nové recepci, neustále také zdokonalujeme naši aplikaci Salon vín a všem zájemcům nově nabízíme nákup vstupenek či dárkových poukazů online.

Národní vinařské centrum je obecně prospěšná společnost a jak z názvu plyne, podporujeme vinařství a vinohradnictví v ČR. **Stálá expozice Salonu vín je významným propagátorem moravských a českých vín** a důležitým zdrojem pro financování ostatních činností NVC. V roce 2023 došlo k výraznému nárůstu námi **organizovaných kurzů a školení** a pokořili jsme hranici 1 000 účastníků. Přispěli jsme k návratu našich vinařů na **veletrh Proweine** a jsme rádi že zájem o účast v roce 2024 ve srovnání s předchozím ročníkem stoupá.

Je mou milou povinností poděkovat na tomto místě všem partnerům, v čele s novým **generálním partnerem společnosti Simply B.Y.S.** Zdroje od partnerů plně investujeme do podpory oboru, včetně naší aktivní účasti v hnutí **Víno zodpovědně.**

Vážení návštěvníci Salonu vín, pokud vám naše moravská a česká vína chutnala, vzpomeňte si prosím na naše vinaře i při výběru vína v restauraci, vinotéce nebo v supermarketu. **Poděkujte našim vinařům nákupem lahvi se záklopkou v barvách trikolory.** Podpořte tímto způsobem i naše vinohradníky, kteří se starají o rozmanitost našich vinorodých oblastí v ČR.

Ing. Lubomír Mařák
ředitel Národního vinařského centra

Slovo manažera Salonu vín a statistika kolekce 2024



V únoru 2023 jsem převzal funkci manažera Salonu vín ČR a musím říct, že byl a je to mazec. I přes dlouholeté působení v NVC na pozici projektového manažera pro vinařskou turistiku, byla většina mých úkolů zcela nových. Musel jsem se naučit registrační a hodnotící systém Elwis od A do Z, obhospodářit bezmála 30 soutěží vín v České republice, které se na systému hodnotí, prokousat se problematikou Svatomartinských vín, řídit provoz Salonu vín, přes mnohé další úkoly se podílet na výběru 100 nejlepších vín Salonu vín 2024. Proto mi dovoluňte, abych touto cestou poděkoval. Děkuji své rodině, která musela být velmi trpělivá při mém času stráveném prací, děkuji všem svým kolegům, kteří mi vždy ulehčili od některých povinností, děkuji také svým bývalým kolegům za pomoc, když jsem byl v úzkých, děkuji řediteli NVC za klidné vedení a podporu, děkuji Správní radě NVC za ocenění mé práce. V neposlední řadě děkuji Vám všem, kteří milujete a rádi degustujete vína z Moravy a vína z Čech. Těším se na setkání s vámi nad skleničkou našich nejlepších vín a na výzvy, které nás čekají v roce 2024.

Statistika kolekce Salonu vín ČR 2024

Celkem bylo do prvního kola soutěže Salonu vín – Národní soutěž vín 2024 přihlášeno 1506 vín v osmi kategoriích bílých, růžových, červených a šumivých vín. Titulem „Zlatá medaile Salonu vín České republiky 2024“ bylo oceněno 100 vín. V poměrovém zastoupení bylo do kolekce vybráno 87 vín bílých, z toho 2 vína šumivá, 11 vín červených z toho 1 fortifikované a 2 vína růžová. Odrůdová skladba čítá vína z 25 odrůd révy vinné a 3 vína cuvée.

Celkem dodá vína do expozice Salonu vín 54 vinařských firem.

Petr Gondáš, manažer Salonu vín

jakostní zařazení	ks
pozdní sběr	54
výběr z hroznů	29
VOC Znojmo	4
výběr z cibéb	3
moravské zemské víno	2
pěstitelský sekt	2
jakostní víno odrůdové	1
kabinetní víno	1
likérové víno	1
VOC Hustopečsko	1
VOC Mělník	1
výběr z bobulí	1

Ročník	počet ks
2022	44
2021	42
2020	6
2018	5
2019	3

Oblast/podoblast	počet ks
Morava/Mikulovská	31
Morava/Velkopavlovická	29
Morava/Slovácká	23
Morava/Znojemská	14
Čechy/Litoměřická	2
Čechy/Mělnická	1

Výrobce	Počet ks
Zámecké vinařství Bzenec s.r.o.	10
Ing. Miroslav Volařík	6
Kamil Prokeš vinařství	6
Štěpán Maňák	5
VINAŘSTVÍ MIKROSVÍN MIKULOV a.s.	4
Vinařství U Kapličky s.r.o.	4
VÍNO Mikulov, spol. s r.o.	4
ZNOVÍN ZNOJMO, a.s.	4
Rodinné vinařství Skoupil s.r.o.	3

Odrůda	Počet ks
Ryzlink rýnský / Riesling	14
Chardonnay	12
Rulandské bílé / Pinot blanc	9
Ryzlink vlašský / Welschriesling	9
Rulandské šedé / Pinot gris	8
Veltlínské zelené / Grüner Veltliner	8
Pálava	5
Sauvignon / Sauvignon blanc	5
Rulandské modré / Pinot noir	4
Tramín červený / Gewürtztraminer	4
Cuvée	3
Frankovka / Blaufränkisch	3
Neuburské / Neuburger	2
Sylvánské zelené / Grüner Silvaner	2
Alibernet	1
André	1
Cabernet blanc	1
Cabernet Moravia	1
Cabernet Sauvignon	1
Donauer Riesling	1
Hibernal	1
Merlot	1
Müller Thurgau	1
Neronet	1
Savilon	1
Solaris	1

Slovo národní sommelierky



Rok utekl jako voda a je tu nová kolekce 100 vín, která úspěšně prošla třemi kvalitativními hodnoceními. Věřte, že to není nic snadného. Je to tak trochu jako závod v krasobruslení, kde se hodnotí kvalita provedení a skoků v dokonalé harmonii s doprovodnou hudbou. Někdy ale můžete lehce zaškokbrtnout a rázem se z favorita či favoritky stává outsider. Důležitá je i pro hodnocení vína kvalita ledu i rozhodčích a na to jsme se v loňském roce zaměřili my.

Práce s degustátory je jedním z důležitých úkolů národního sommeliéra. Víme již z předchozích let, že se často hubuje na komisi z předchozího kola, jak mohla tomu kterému vínu dát zrovna tolik bodů. Proto naše pozornost směřovala hlavně k nominačním podoblastním soutěžím. S pečlivě vybranými vedoucími komisaři jsme vždy na začátku hodnocení sjednotili pravidla hodnocení a také si nastavili bodové měřítko dvěma nultými vzorky. Novinkou bylo v této úrovni i hodnocení vín po třech, které pro někoho může být kontroverzní. Může totiž svádět k tomu, že jedno víno je vždy nejlepší, ačkoliv mohou být jedinečná všechna tři vína. Leč celkově je spravedlivější k vínům, která potřebují delší čas k rozvinutí svého aroma a chutě, tedy k vínům komplexním a propracovaným, těm, která si všichni v Salonu vín ČR přejeme ochutnávat. Vedoucí hodnocení se tak stávají pro některé méně zkušené degustátory (a nezapomeňme, že takoví jsme byli všichni) partnerem a vedou je směrem ke správnému hodnocení problematických vín.

Během celého roku jsme se také snažili sjednotit naše hodnocení se světovými trendy. V zahraničí se hodnotí celkově pozitivněji než u nás a na vínech se hledají spíše krásy než nedostatky. Tím pádem se zlaté medaile udělují za vyšší počet bodů, zatímco u nás je zlatá medaile „jen“ 86 bodů, v zahraničí to stačí jen na stříbrnou. Letos jsme si vyzkoušeli, že se pozitivně hodnotit dá, což dokazuje 55 vín s velkou zlatou medailí, tedy vína, která získala přes 90 bodů, zbylá vína byla hodnocena minimálně 88 body!

Gratuluji všem vínům, která to do Salonu vín ČR dotáhla, a těším se na Vaše reakce na vína.

Klára Kollárová
Národní sommeliér České republiky

Národní soutěž vín – celkově přihlášeno 2 629 vzorků

5 nominačních soutěží a jejich šampioni

- Vinařská podoblast Znojemská
Sauvignon blanc KLASIK 2022, moravské zemské víno, Vinařství Halkoci
- Vinařská podoblast Mikulovská
Ryzlink vlašský 2022, pozdní sběr, Vinařství Garčic
- Vinařská podoblast Velkopavlovická
Ryzlink vlašský 2021, pozdní sběr, Vinařství Kamil Prokeš
- Vinařská podoblast Slovácká
Pinot noir 2021, moravské zemské víno, Vinařství Karel Novotný
- Vinařská oblast Čechy
Ryzlink rýnský classic 2021, české zemské víno, Vinařství Bettina Lobkowicz

První kolo

Na základě nominací přihlášeno 1506 vzorků
Top 400 vín postupuje do finálního kola

Finální kolo

Vybráno 100 vín s titulem „Zlatá medaile Salon vín 2024“, šampion a vítězové kategorií
Na základě bodového ocenění vybráno 281 vín s titulem „Stříbrná medaile Salon vín 2024“

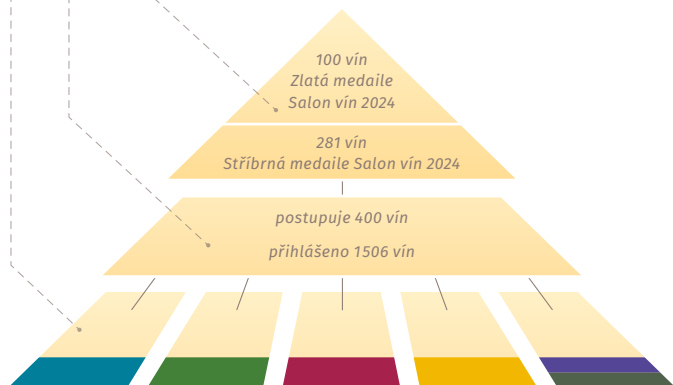



Salon vín - Národní soutěž vín ČR 2024

Hlavní body statutu soutěže

Poslání a cíl soutěže

Salon vín – Národní soutěž vín ČR (dále jen „soutěž“) je finální částí soutěžního systému Národní soutěže vín. Posláním soutěže je zvýšit odbornou úroveň a systémově řešit vinařské soutěže moravských a českých vín na území České republiky. Cílem je vybrat Šampiona, vítěze kategorií a ocenit dle tohoto statutu nejlepší vína Zlatými a Stříbrnými medailemi Salonu vín ČR 2024 prostřednictvím profesního vícekolového soutěžního systému Národní soutěže vín.

Pořadatel soutěže

Národní vinařské centrum, o.p.s. je organizátorem soutěže a vlastníkem ochranné známky „Salon vín“ a provozovatelem expozice Salonu vín České republiky. Svaz vinařů České republiky je odborným garantem systému Národní soutěže vín.

Výběr, hodnocení a ocenění vín

Kritéria výběru vín z prvního kola

Z prvního kola postupuje do druhého kola 400 vín podle těchto kritérií:

a) 304 vín celkem z kategorií A, A1 a E s limitem 0–9, resp. 0–4 g/l zbytkového cukru, která budou vybrána dle plochy vinic v jednotlivých vinařských podoblastech (oblasti), a to:

- 12 nejlépe hodnocených vín z vinařské oblasti Čechy
- 52 nejlépe hodnocených vín z vinařské podoblasti Znojemské
- 84 nejlépe hodnocených vín z vinařské podoblasti Mikulovské
- 80 nejlépe hodnocených vín z vinařské podoblasti Velkopavlovické
- 76 nejlépe hodnocených vín z vinařské podoblasti Slovácké

b) 60 nejvýše hodnocených vín v kategoriích B a F (4–45 g/l zb. cukru)

c) 20 nejvýše hodnocených vín v kategorii C (nad 45 g/l zb. cukru)

d) 8 nejvýše hodnocených vín v kategorii D (růžová vína a klarety)

e) 8 nejvýše hodnocených vín v kategorii G (jakostní šumivé víno)

Podmínkou postupu do druhého kola je zisk min. 80 bodů. V případě nesplnění minimálního bodového hodnocení při výběru podle bodů a) až e) budou zbylá vína do celkového počtu 400 vybrána z kategorií A a E podle absolutního zisku bodů bez ohledu na podoblasti/oblast.

Udělení cen soutěže

Vínům hodnoceným ve druhém kole budou udělena následující ocenění:

Šampion Salonu vín – Národní soutěže vín ČR

Titul bude udělen nejvýše hodnocenému vínu z vín s limitem 0–9 resp. 0–4 g/l zbytkového cukru z kat. A a E.

Vítěz kategorie

V každé kategorii bude udělen titul „Vítěz kategorie“. Podmínkou udělení titulu vítěze kategorie je účast min. 5 vín v kategorii (z počtu vín přihlášených v 1. kole).

Ocenění Zlatou medailí Salonu vín ČR 2024

Ve druhém kole získá 100 vín ocenění Zlatá medaile Salonu vín ČR 2024 podle těchto kritérií:

a) 76 vín celkem v kategoriích A, A1 a E (bílá a červená vína 0–9, resp. 0–4 g/l zbytkového cukru), která budou dále vybrána podle plochy vinic v jednotlivých vinařských podoblastech (oblasti), a to:

- a. 3 nejvýše hodnocená vína z vinařské oblasti Čechy
- b. 13 nejvýše hodnocených vín z vinařské podoblasti Znojemské
- c. 21 nejvýše hodnocených vín z vinařské podoblasti Mikulovské
- d. 20 nejvýše hodnocených vín z vinařské podoblasti Velkopavlovické
- e. 19 nejvýše hodnocených vín z vinařské podoblasti Slovácké

b) 15 nejvýše hodnocených vín v kategoriích B a F (4–45 g/l zb. cukru)

c) 5 nejvýše hodnocených vín v kategorii C (nad 45 g/l zb. cukru)

d) 2 nejvýše hodnocená vína v kategorii D (růžová vína a klarety)

e) 2 nejvýše hodnocená vína v kategorii G (jakostní šumivé víno)

Podmínkou pro získání zlaté medaile je hodnocení min. 84 bodů ve druhém kole. V případě nesplnění minimálního bodového hodnocení při výběru podle bodů a) až e) budou zlatou medailí oceněná vína do celkového počtu 100 vybrána z kategorií A a E podle absolutního hodnocení bez ohledu na podoblasti/oblast.

Počet vín oceněných zlatou medailí je omezen na 10 vín od jednoho přihlašovatele. V případě přesáhnutí tohoto limitu si může přihlašovatel vybrat 10 svých vín oceněných zlatou medailí. Ostatní vína budou oceněna stříbrnou medailí za předpokladu splnění minimálního bodového hodnocení uvedeného v předchozím bodu.

Vína, která budou oceněna zlatou medailí, budou celoročně prezentována ve stálé degustační expozici Salonu vín ČR na zámku ve Valticích.

Ocenění Stříbrnou medailí Salonu vín ČR

Ostatní vína, která postoupila do druhého kola soutěže a zároveň nezískala zlatou medailí, budou oceněna Stříbrnou medailí Salonu vín ČR 2024. Podmínkou pro udělení stříbrné medaile je bodové hodnocení ve druhém kole min. 84 bodů. Vybraná vína oceněná Stříbrnou medailí Salonu vín budou dle uvážení organizátora prezentována ve formě krátkodobých prezentací v degustační expozici Salonu vín, příp. na jiných prezentačních akcích.

Nejlepší kolekce

Cenu za nejlepší kolekci obdrží přihlašovatel/výrobce, který získá nejvíce vín s oceněním „Zlatá medaile Salonu vín ČR“. V případě shody je dalším kritériem počet udělených Stříbrných medailí Salonu vín ČR, příp. průměr bodového hodnocení vín daného výrobce ve druhém kole soutěže.



SALON VÍN
NÁRODNÍ SOUTĚŽ VÍN ČR

2024



Šampion soutěže, vítězové kategorií a nejlepší kolekce

Šampion soutěže a vítěz kategorie A – Bílá vína suchá (do 9 g/l zb. cukru)

č. 38 – Ryzlink vlašský, pozdní sběr, 2022, č.š. 10/22
– Vinařství Tichý

Vítěz kategorie B – Bílá vína polosuchá a polosladká (4–45 g/l zb. cukru)

č. 66 – Ryzlink rýnský, výběr z hroznů, 2022, č.š. 2223
– Ing. Miroslav Volařík

Vítěz kategorie C – Bílá vína sladká (nad 45 g/l zb. cukru)

č. 100 – Rulandské bílé, výběr z cibéb, 2021, č.š. 2142
– Ing. Miroslav Volařík

Vítěz kategorie D – Růžová vína a klarety (0–45 g/l zb. cukru)

č. 82 – André rosé, pozdní sběr, 2022, č.š. 1122
– Vinařství Svoboda

Vítěz kategorie E – Červená vína suchá (do 4 g/l zb. cukru)

č. 87 – Rulandské modré rezerva, výběr z hroznů, 2018, č.š. 18964
– HABÁNSKÉ SKLEPY, spol. s r.o.

Vítěz kategorie G – Jakostní šumivá vína

č. 96 – Dominique blanc de noirs, pěstitelský sekt, 2019, č.š. L9102
– Kamil Prokeš vinařství

Cena za nejlepší kolekci vín

Zámecké vinařství Bzenec s.r.o.



SALON VÍN
NÁRODNÍ SOUTĚŽ VÍN ČR

2024



Komise hodnotitelů 2. kola Salonu vín – Národní soutěže vín ČR 2024

Předseda hodnocení

prof. Ing. Josef Balík, Ph.D.

Ředitel soutěže

Ing. Lubomír Maťák

Enolog soutěže

Ing. Petr Gondáš

Komise: K01 a K06

Předseda komise: Ing. Miloslav Matocha

Členové: Ing. Jan Stávek, Ph.D., Michal Kadlec, Ing. Jiří Vdoleček,
Jakub Konečný, Ing. Leona Šebestová, Vladimír Tetur

Komise: K02 a K07

Předseda komise: Ing. Michal Kumšta, Ph.D.

Členové: Bc. Jaroslav Suský, Ing. Martin Škrobák, Ing. Andrej Sabolčák,
Bc. Jan Šátek, Ing. Kamil Prokeš, Ph.D., Eva Svobodová

Komise: K03 a K08

Předseda komise: Ing. Jan Bezchleb

Členové: Mgr. Roman Konrád, František Skoupil, Zbyněk Kopeček,
Mgr. Libor Předešlý, MgA. Radana Vítková, Viktor Hausknotz

Komise: K04 a K09

Předseda komise: Ing. Libor Nazarčuk

Členové: Ing. Josef Svoboda, Michaela Šimánková, Jiří Barabáš,
Zdeněk Sklenský, MgA. Natálie Válková, Ing. Aleš Urbánek

Komise: K05 a K10

Předseda komise: Miroslav Majer

Členové: Karel Novotný, Ing. Zbyněk Žiška (K05), Ing. Bořek Svoboda (K10),
Ing. et Ing. Pavel Vyskočil, Ing. Štěpán Weitosch, Ing. Marek Špalek, Pavol
Velič

Komise pro výběr Šampiona

Předseda komise: prof. Ing. Josef Balík, Ph.D.

Členové: Ing. Miloslav Matocha, Ing. Michal Kumšta, Ph.D., Ing. Jan Bezchleb,
Ing. Libor Nazarčuk, Miroslav Majer, Viktor Hausknotz, Michal Kadlec,
Mgr. Roman Konrád, Zbyněk Kopeček, Michaela Šimánková,
Ing. Lubomír Maťák

Vinařská mapa České republiky

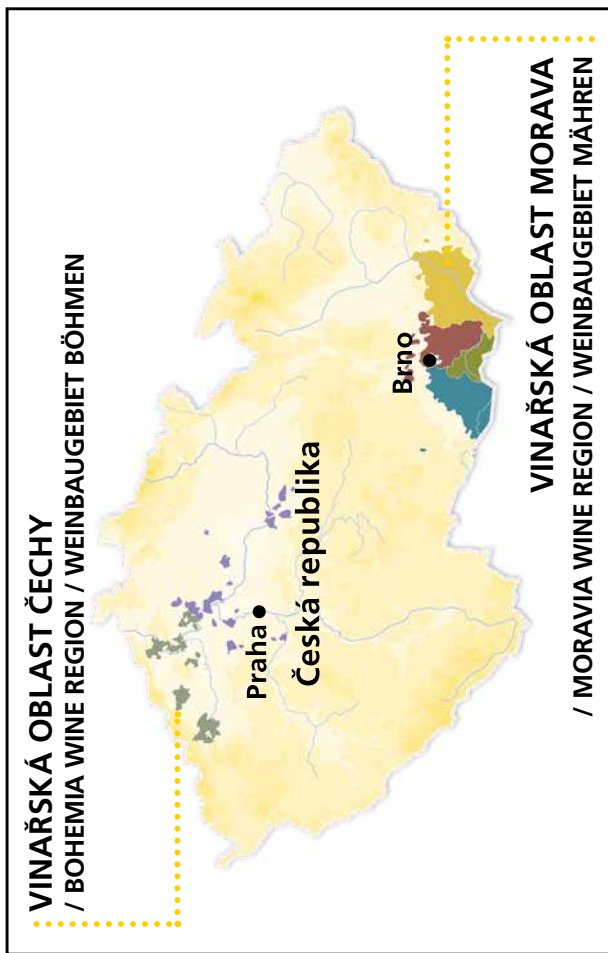

VINAŘSKÁ PODOBLAST
WINE SUB-REGION
WEINBAUUNTERGEBIET:

ZNOJEMSKÁ

MIKULOVSKÁ

VELKOPAVLOVICKÁ

SLOVÁCKÁ

MĚLNICKÁ

LITOMĚŘICKÁ

Průvodce návštěvníka expozicí Salonu vín ČR

Vína oceněná Zlatou medailí Salonu vín České republiky jsou celoročně prezentována ve veřejné degustační expozici Národního vinařského centra v historických prostorách Státního zámku Valtice. Zde jsou k dispozici návštěvníkům, kteří mají možnost ochutnat a poznat nejlepší moravská a česká vína v historickém a reprezentativním prostředí zámeckého sklepa a zároveň se dozvědět všechny podstatné informace o každém vínu i vinařích, jejichž vína jsou v Salonu vín zastoupena. Nad rámec kolekce stovky vín se Zlatou medailí Salonu vín tu probíhají i krátkodobé tematické prezentace vín Unie Enologů, např. výběru tuzemských vín, či vín se Stříbrnou medailí Salonu vín, mladých růžových vín, vín oceněných na zahraničních soutěžích atd. Prezentovaná vína je možné nejen ochutnat, ale i zakoupit. Kromě nich zde lze pořídit i dárkové obaly na láhve, vinařskou literaturu, degustační sklenice a sommelierské potřeby. Recepce degustační expozice Salonu vín ČR slouží zároveň jako informační centrum moravských a českých vín. Samotné město Valtice je centrem vinařství a turistiky v regionu. Leží v nádherné oblasti přezdívané „perla jižní Moravy“ – Lednicko-valtickém areálu, zapsaném v registru světového kulturního a přírodního dědictví UNESCO.

Degustační programy Salonu vín ČR

A – Volná degustace – individuální ochutnávka, trvání 120 minut

Unikátní možnost individuálně ochutnat kterékoliv z uskladněných vín (mimo speciálních). Od každého vína je otevřena jedna láhev. O všech vínech jsou k dispozici podrobné informace jak na prezentačních boxech, tak v katalogu. Během degustace je návštěvníkům nápomocen sommelier, který podává na požádání informace o víně a jednotlivých vinařstvích. K programu obdržíte zdarma katalog Salonu vín. Trvání degustace je max. 2 hodiny, při překročení se účtuje doplatek za každou započatou půlhodinu.

B – Degustace z výdejního automatu – ochutnávka v rámci předplaceného kreditu

Možnost individuálně ochutnat vybranou kolekci až 16 vín s využitím moderního výdejníku vín značky „By The Glass“. Počet degustovaných vín se odvíjí od ceny jednotlivých vzorků a výše zakoupeného kreditu. Nevyčerpaný kredit se nevrací zpět. Vratná záloha na degustační kartu.

C – Řízené degustace pro skupiny (na objednávku, od 8 osob)

Degustace vybraných vzorků řízené sommelierem. Počet účastníků těchto programů je min. 8, max. 45 osob. Termín je třeba domluvit předem. Bez potvrzení rezervace termínu není možné provedení řízené degustace garantovat. Tyto degustace lze po předchozí domluvě a za příplatek provést i v cizím jazyce (angličtina, němčina).



Program C1 – Řízená degustace 5 vín, trvání 20–30 minut

Komentovaná ochutnávka pěti vín dle výběru sommeliera.

Program C2 – Řízená degustace 10 vín, trvání 40–50 minut

Komentovaná ochutnávka deseti vín dle výběru sommeliera.

Otevírací doba Salonu vín ČR

úterý–čtvrtek 09.30–17.00

pátek–sobota 10.30–18.00

neděle (červen–září) 10.30–17.00

Otevřeno celoročně kromě ledna, kdy probíhá příprava expozice nového ročníku. O výjimkách z otevírací doby se informujte na www.vinarskecentrum.cz.

Při návštěvě doporučujeme zaparkovat na náměstí ve Valticích nebo na vyhrazeném parkovišti pod zámkem, které je od Salonu vín ČR na zámku ve Valticích cca 3 minuty pěšky.

Součástí degustací je zapůjčení sklenice, neutralizační pečivo a voda. Vstupenky na degustační programy najdete na www.vstupenky.vinarskecentrum.cz a také na recepci degustační expozice Salonu vín ČR. Možnost platby: hotově v Kč (CZK) a EUR, platební karty VISA, EC/MC a AmericanExpress. Dárkové poukazy do Salonu vín, vína a další zboží lze zakoupit i v e-shopu NVC na www.vinarskecentrum.cz.

Ceny degustačních programů na www.salonvin.cz



Aktivity Národního vinařského centra

- » Organizace Salonu vín – Národní soutěže vín České republiky a provozování degustační expozice 100 nejlepších vín soutěže
- » Pořádání školení a seminářů o víně pro odborníky i veřejnost
- » Pořádání mezinárodní soutěže GRAND PRIX VINEX
- » Vydávání odborné vinařské literatury
- » Obecná podpora a propagace moravských a českých vín ve spolupráci s Vinařským fondem
- » Tvorba edice „Krajem vína“ propagující vinařskou turistiku v ČR
- » Prezentace našeho vinařství a vinařské turistiky na veletrzích cestovního ruchu a podobných akcích v ČR i v zahraničí
- » Provozování hodnocího systému ELWIS a servis pro pořadatele soutěží vín
- » Koordinace programu Víno zodpovědně
- » Prezentace našich vín v zahraničí
- » Realizace a zajišťování certifikace vinařské turistiky

Profil struktury a mohutnosti vína a aromatický profil vín

Jsou tradičními informacemi o vínech oceněných Zlatou medailí „Salon vín České republiky“, se kterými se návštěvník expozice setká na informačních tabulích. Tento nesoutěžní systém hodnocení a grafického vyjádření charakteristických vlastností vín byl vyvinut ve spolupráci Národního vinařského centra ve Valticích a Zahradnické fakulty Mendelovy univerzity v Brně sídlící v Lednici.

První ze síťových grafů znázorňuje strukturu a mohutnost vína pomocí šesti hodnocených parametrů. Vůně i chuť byly bodově oceněny jak za jejich intenzitu, tak pestrost, v parametru „tělo vína“ se hodnotitelé soustředili na plnost a extraktivnost vína. Méně bodů za komplexnost značí, že víno bylo z pohledu své chuťové stavby neúplné, v harmonii degustátoři hodnotili stupeň vyváženosti vjemů a v potenciálu zrání schopnost vína dalšího ležení na lahvi. Celková mohutnost vína byla vyjádřená plochou, kterou jednotlivé parametry vína na grafu vymezily, a její hodnota byla vyjádřena v procentech z maximálně možné plochy.

Druhý síťový graf je zaměřen na popis charakteristických vlastností vůně a aroma vína. Výběr jednotlivých hodnocených znaků se mění podle toho, zda se jedná o bílé, růžové nebo červené víno. Některé z aromatických složek byly výrazné a dosáhly na grafu vysokých hodnot, jiné mohou zcela chybět. Jejich spojením vznikl aromatický profil charakteristický pro každé hodnocené víno. Podle tvaru aromatického profilu lze také vysledovat, která vína si byla aromaticky blízká či naopak vzdálená.

Příklad profilu struktury a mohutnosti vína

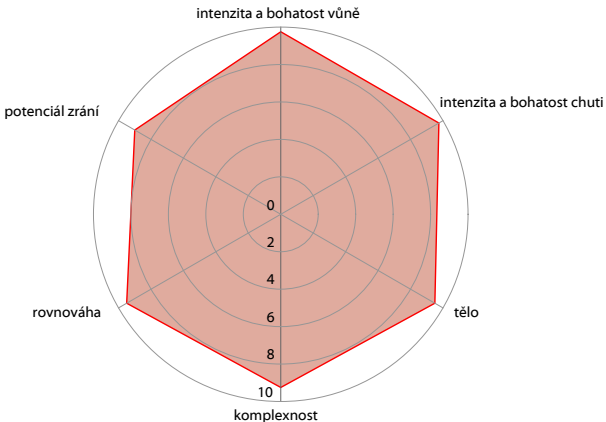

Podrobnější popis jednotlivých parametrů:

intenzita a bohatost vůně (nízká, jednoduchá X vysoká, bohatá)

intenzita a bohatost chuti (nízká, jednoduchá X vysoká, bohatá)

tělo (prázdňné X extraktivní)

komplexnost (neúplná X plně strukturovaná)

rovnováha (nevyváženost vjemů X vyváženost)

potenciál zrání (nízký X vysoký)

Příklad aromatického profilu vína (bílé víno)

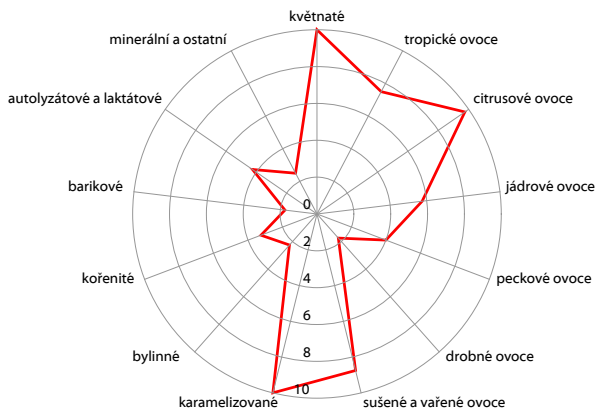

Podrobnější popis jednotlivých parametrů pro jednotlivé typy vín:

BÍLÁ VÍNA

květnaté (květ lípy, pomerančovníku, bezu, luční květy, růže)

tropické ovoce (liči, maracuja, žlutý meloun, mango, banán, ananas)

citrusové ovoce (limeta, grapefruit, pomeranč, mandarinka)

jádrové ovoce (jablko, kdoule, hruška)

peckové ovoce (broskev, meruňka, rýngle)

drobné ovoce (angrešt, moruše, bílý rybíz)

sušené a vařené ovoce (rozinky, kompot, botrytida, datle, fíky)

karamelizované (med, pražené ořišky, karamel, chlebová kůrka, slad)

bylinné (listy rybízu, kopřiva, zelené rajče, máta, sušené byliny)

kořenité (bílý pepř, zázvor, koření, kari)

barrique (dřevité, pryskyřičné, cedr, vanilka, kokos, toust, káva, kouř)

autolyzátové a laktátové (máslo, brioška, biskvit, droždí, smetana)

minerální nebo petrolej, vosk, mořská tráva

RŮŽOVÁ VÍNA A KLARETY

květnaté (růže, pivoňka, luční květy, květ jabloně)

jádrové ovoce (hruška, kdoule, jablko)

tropické ovoce (banán, ananas, mango, liči, maracuja, žlutý meloun)
citrusové ovoce (grapefruit, limeta, pomeranč, mandarinka)
peckové ovoce (broskev, meruňka, třešeň, višeň, švestka)
drobné světlé ovoce (jahoda, malina, červený rybíz, angrešt)
sušené a vařené ovoce (kompot, džem, rozinky, povidla, fíky)
karamelizované (med, pražené ořišky, karamel, chlebová kůrka, slad)
bylinné (listy rybízu, kopřiva, paprika, máta, sušené byliny)
laktátové (máslo, smetana)
kořenité (koření, mletá paprika, skořice, kari)

ČERVENÁ VÍNA

květnaté (růže, fialka, pivoňka, šeřík)
jádrové nebo tropické ovoce (hruška, kdoule, banán)
peckové ovoce (švestka, třešeň, višeň)
drobné světlé ovoce (jahoda, malina, červený rybíz)
drobné tmavé ovoce (černý rybíz, ostružina, borůvka)
sušené a vařené ovoce (kompot, džem, povidla, fíky)
karamelizované (čokoláda, karamel, pražený oříšek)
kořenité (mletá paprika, černý pepř, skořice)
bylinné čerstvé (paprika, list rybízu, makovice, máta, eukalyptus)
bylinné sušené (seno, tabák, černé olivy)
barrique (dřevité, pryskyřičné, cedr, vanilka, kokos, toust, káva, kouř)
animální (kůže, zvěřina, maso)
houby nebo zemité

ŠUMIVÁ VÍNA

květnaté (kvetoucí stromy, luční květy, růže)
bylinné (listy rybízu, zelené rajče, máta, sušené byliny)
tropické ovoce (liči, maracuja, žlutý meloun, mango, banán, ananas)
citrusové ovoce (limeta, grapefruit, pomeranč, mandarinka)
jádrové ovoce (zelené jablko, kdoule, hruška)
peckové ovoce (broskev, meruňka, třešně, višně)
drobné ovoce (moruše, angrešt, rybíz, jahoda, malina)
sušené a vařené ovoce (rozinky, kompot, džem, datle)
karamelizované (med, pražené ořišky, karamel, chlebová kůrka, slad)
autolyzátové a laktátové (máslo, brioška, biskvit, droždí, smetana)
kořenité (bílý pepř, zázvor, koření, kari)
minerální
barrique (dřevité, pryskyřičné, cedr, vanilka, kokos, toust, káva, kouř)



Slovníček Glossary Wörterbuch

Vinařská oblast	Wine region Weinbaugebiet
Vinařská podoblast	Wine sub-region Weinbauuntergebiet
Evidenční číslo vína	Catalogue number Evidenznummer des Weines
Odrůda	Grape variety Weinsorte
Ročník	Vintage Jahrgang
Klasifikace	Quality level Klassifizierung
Obsah zbytkového cukru slovně	Residual sugar Restzucker
Výrobce	Producer Produzent
Vinařská obec	Wine village Weinbaugemeinde
Viniční trať	Vineyard Weinbaured/Lage
Datum sklizně	Date of harvest Weinlesetermin
Výnos na hektar	Yield per hectare Ertrag pro Hektar
Cukernatost moštu	Sugar content in the must Zuckergehalt im Most
Číslo šarže	Batch number Erzeugungsnummer
Počet lahví šarže	Number of bottles Flaschenmenge

Obsah zbytkového cukru	Residual sugar Restzucker
Obsah kyselin	Total acidity Säuregehalt
Obsah alkoholu	Alcohol content Alkoholgehalt
Bezcukerný extrakt	Sugar-free extract Zuckerfreier Extrakt
Doporučená lahvová zralost	Ageing potential Empfohlene Flaschenreife
Senzorická charakteristika vína	Sensory characteristics of wine Sensorische Weincharakteristik
Dosažená ocenění	Awards Prämierungen
Charakteristika výrobce	Producer characteristics Produzenten Charakteristik
Sklepmistr	Winemaker Kellermeister
Telefon	Telephone Telefon
Počet pracovníků	Number of employees Arbeiterzahl
Rozloha vlastních vinic	Total vineyard area Eigene Weingartenfläche
Roční produkce	Annual production Jährliche Produktion



STÁHNĚTE SI APLIKACI SALONU VÍN

- » Přehled 100 nejlepších vín ČR
- » **Hlasování o nejoblíbenější vína a vinařství**
- » Rychlejší výběr vín díky filtrům a řazení
- » Plánování vín k ochutnání dopředu
- » **Řazení vín dle zbytkového cukru, ročníku či podoblastí**
- » Poznámky k ochutnaným vínům vždy po ruce
- » Lepší orientace v nabídce
- » **Analytika jednotlivých vín i informace o vinařstvích**

**DOSTUPNÉ NA
ANDROID & iOS**





NAKUPUJTE POHODLNĚ

PŘES E-SHOP

- » Vína kolekce Salonu vín
- » Dárkové poukazy
- » Vstupenky do Salonu vín
- » Knihy o víně
- » Sommelierské potřeby a textil
- » Obalové materiály na vína
- » Propagační materiály, plakáty a další
- » Kurzy a semináře o víně

www.vinarskecentrum.cz/e-shop



VZDĚLÁVACÍ PROGRAMY

- » Úvod do degustace vína
- » Degustace vína – věda i umění
- » Sommelier junior
- » Moderní vinař
- » Snoubení vín a pokrmů
- » Degustátorské zkoušky na víno
- » Vinařské workshopy v regionech
- » Masterclass s národním sommelierem a jiné

Termíny v sekci *Kurzy a semináře* na

www.vinarskecentrum.cz

Dárkové poukazy na naše nejpopulárnější kurzy najdete na

www.vstupenky.vinarskecentrum.cz



AKTIVITY NÁRODNÍHO VINAŘSKÉHO CENTRA

- » Organizace Salonu vín – Národní soutěže vín České republiky a provozování degustační expozice 100 nejlepších vín soutěže
- » Pořádání školení a seminářů o víně pro odborníky i veřejnost
- » Pořádání mezinárodní soutěže GRAND PRIX VINEX
- » Vydávání odborné vinařské literatury
- » Obecná podpora a propagace moravských a českých vín ve spolupráci s Vinařským fondem
- » Tvorba edice „Krajem vína“ propagující vinařskou turistiku v ČR
- » Prezentace našeho vinařství a vinařské turistiky na veletrzích cestovního ruchu a podobných akcích v ČR i v zahraničí
- » Provozování hodnoticího systému ELWIS a servis pro pořadatele soutěží vín
- » Koordinace programu Víno zodpovědně
- » Prezentace našich vín v zahraničí
- » Realizace a zajišťování certifikace vinařské turistiky

www.vinarskecentrum.cz

Evidenční číslo vína: **1**

Veltlínské zelené Grüner Veltliner

2021

pozdní sběr, suché

**THAYA vinařství,
spol. s r.o.**

Vinařská obec: **Vrbovec**Viniční trať: **Slunný vrch**Datum sklizně: **6. 11. 2021**Výnos (t/ha): **4**Cukernatost moštu (°NM): **22,5**Číslo šarže: **VZ/2162**Počet lahví šarže: **2 667**Obsah zbytk. cukru (g/l): **0,5**Obsah kyselin (g/l): **6,2**Obsah alkoholu (% obj.): **12,5**Bezucerný extrakt (g/l): **19,5**Doporučená lahвовá zralost: **2024–2030**

Senzorická charakteristika: Zcela suchý veltlín kvasil a zrál v sudech o objemu 400 litrů. Díky tomuto procesu je barva vína sytě žlutá se zelenkavými odlesky. Vůně odpovídá vyzrálости hroznů. Je strukturovaná a vrstevnatá. Dominují zde stopy žlutého vyzrálého ovoce a skořice. V chuti najdeme opulentnější projev s tóny sušených jablek a klasickou „veltlínovou“ kořenitost spolu s dlouhou dochutí.

Dosažená ocenění: Zlatá medaile Salon vín 2024

Evidenční číslo vína: **2**

Veltlínské zelené Grüner Veltliner

2022

pozdní sběr, suché

Vinař Jiří Uherek

Vinařská obec: **Starý Poddvorov**Viniční trať: **Krásná hora**Datum sklizně: **1. 11. 2022**Výnos (t/ha): **6**Cukernatost moštu (°NM): **21,6**Číslo šarže: **4122U**Počet lahví šarže: **2 667**Obsah zbytk. cukru (g/l): **1,5**Obsah kyselin (g/l): **6,2**Obsah alkoholu (% obj.): **12,5**Bezcukerný extrakt (g/l): **21,2**Doporučená lahvová zralost: **2024–2028**

Senzorická charakteristika: Veltlín z redukováného výnosu a pozdní sklizně působí krásně zralým dojmem s kořenitým závěrem. Malá část vína je z předsběru hroznů a dodává do cuvée svěží aroma žlutého ovoce. Umí doprovodit pokrmy na zeleném pepři, výraznější těstoviny nebo telecí steak. Je i příjemným partnerem delších večerů.

Dosažená ocenění: Vítěz kategorie a Velká zlatá medaile Národní soutěž vín – Slovácká podoblast 2023, Zlatá medaile Salon vín 2024

Evidenční číslo vína: **3**

Veltlínské zelené Grüner Veltliner

2022

pozdní sběr, suché

Zámecké vinařství Bzenec s.r.o.

Vinařská obec: **Znojmo**Viniční trať: **Načeratický kopec**Datum sklizně: **19. 10. 2022**Výnos (t/ha): **4,5**Cukernatost moštu (°NM): **21–22**Číslo šarže: **2903**Počet lahví šarže: **8 533**Obsah zbytk. cukru (g/l): **3,4**Obsah kyselin (g/l): **6,1**Obsah alkoholu (% obj.): **12,7**Bezucerný extrakt (g/l): **22,4**Doporučená lahvová zralost: **2024–2026**

Senzorická charakteristika: Klasický veltlín ze známé znojemské trati Načeradický kopec je světlejší citronové barvy. Ve vůni nese svěží tóny žlutých jablíček, zralých kdoulí a nádech pomerančové kůry. Chuť je šťavnatá s citrusovou kyselinou a delším kořenitým závěrem. Víno, které hned tak neomrzí, je předurčené na delší pití.

Dosažená ocenění: Zlatá medaile Národní soutěž vín – Znojemská podoblast 2023, Zlatá medaile Salon vín 2024

Evidenční číslo vína: **4**

Vetlínské zelené Grüner Veltliner

2021

VOC Znojmo, suché

ZNOVÍN ZNOJMO, a.s.Vinařská obec: **Krhovice**Viniční trať: **Skalka**Datum sklizně: **10. 11. 2021**Výnos (t/ha): **8**Cukernatost moštu (°NM): **22,8**Číslo šarže: **1316**Počet lahví šarže: **10 879**Obsah zbytk. cukru (g/l): **4,4**Obsah kyselin (g/l): **6,5**Obsah alkoholu (% obj.): **13**Bezcukerný extrakt (g/l): **23,2**Doporučená lahvová zralost: **2024–2026**

Senzorická charakteristika: Ročník 2021 umožnil veltlínu skvěle vyžrát a zároveň si zachovat vzletnou svěžest. Víno je intenzivní, štavnaté a příjemně opulentní. Ve vůni najdete vyžrálá jablka, mandle i marcipán. V chuti připomíná pečené jádrové ovoce, pražené mandle a v závěru zelený pepř. Má skvělé předpoklady k archivaci i do gastronomie.

Dosažená ocenění: Velká zlatá medaile a Cena Svazu vinařů Grand Prix Vinex 2022, Zlatá medaile Festwine 2022, Prague Gold Prague Wine Trophy 2022, Zlatá medaile Král vín 2022, Zlatá medaile Asia Wine Trophy 2022, Zlatá medaile Národní soutěž vín – Znojemská podoblast 2023

Evidenční číslo vína: **5**

Veltlínské zelené Grüner Veltliner

2021

výběr z hroznů, suché

VINAŘSTVÍ MIKROSVÍN
MIKULOV a.s.

Vinařská obec: **Břeží**Viniční trať: **Liščí vrch**Datum sklizně: **1. 11. 2021**Výnos (t/ha): **6**Cukernatost moštu (°NM): **25**Číslo šarže: **130**Počet lahví šarže: **5 333**Obsah zbytk. cukru (g/l): **4,9**Obsah kyselin (g/l): **6,2**Obsah alkoholu (% obj.): **14**Bezucerný extrakt (g/l): **24,3**Doporučená lahвовá zralost: **2024–2031**

Senzorická charakteristika: Lahvově vyzrálé víno je tím nejlepším, co mohou vinaři nabídnout. I veltlín získává zráním v lahvi dokonalou harmonii, několik úrovní chutí i variací vůní. Mikulovský veltlín z teplé polohy s vápenitou půdou má charakteristickou vůni, minerální chuť a bohatou strukturu. Víno je spojeno s Nadačním fondem Světluška, a tak v sobě slučuje nejen skvělou chuť, ale i laskavý charakter.

Dosažená ocenění: Prague Premium Gold Prague Wine Trophy 2023, Zlatá medaile Národní soutěž vín – Mikulovská podoblast 2023, Zlatá medaile Salon vín 2024

Evidenční číslo vína: **6**

Veltlínské zelené Grüner Veltliner

2021

pozdní sběr, suché

Zámecké vinařství Bzenec s.r.o.

Vinařská obec: **Násedlovice**Viniční trať: **Nová hora**Datum sklizně: **3. 11. 2021**Výnos (t/ha): **5**Cukernatost moštu (°NM): **22**Číslo šarže: **1390**Počet lahví šarže: **5 200**Obsah zbytk. cukru (g/l): **5,4**Obsah kyselin (g/l): **6,6**Obsah alkoholu (% obj.): **13,6**Bezcukerný extrakt (g/l): **26,4**Doporučená lahvová zralost: **2024–2025**

Senzorická charakteristika: Tento veltlín ze Slovácka má sytější zlatavou barvu. Je z krásně vyzrálých hroznů, které vínu dávají aroma přezrálého sadového ovoce s dotekem typického bílého pepře. V chuti je bohaté s limetkovou kyselinkou, sladkostí žlutých jablek a delší kořenitou dochutí. Vyšší alkohol podporuje vjem plnosti a komplexity.

Dosažená ocenění: Stříbrná medaile Salon vín ČR 2023, Zlatá medaile Národní soutěž vín – Slovácká podoblast 2022, Zlatá medaile Salon vín 2024

Evidenční číslo vína: **7**

Veltlínské zelené Grüner Veltliner

2021

VOC Znojmo, suché

Vinařství **WALDBERG s.r.o.**Vinařská obec: **Vrbovec**Viniční trať: **Šác**Datum sklizně: **1. 11. 2021**Výnos (t/ha): **3,9**Cukernatost moštu (°NM): **22,2**Číslo šarže: **21/90**Počet lahví šarže: **1 333**Obsah zbytk. cukru (g/l): **6,9**Obsah kyselin (g/l): **6,3**Obsah alkoholu (% obj.): **12**Bezucerný extrakt (g/l): **22,8**Doporučená lahvová zralost: **2024–2028**

Senzorická charakteristika: Veltlín s dodatkem VOC je typickým představitelem Znojemska. Má světle zelenkavou barvu se zlatavými odlesky. Ve vůni převládají tóny bílého pepře a čerstvých mandlí. Chuť je příjemně kořenitá a ovocná. Nižší alkohol a příjemná kyselina s vyváženým zbytkovým cukrem a jemným minerálním dozvukem z něj dělá snadno pitelné víno pro každého.

Dosažená ocenění: 3* TOP 77 vín ČR, Zlatá medaile AWC Vienna 2023, Zlatá medaile Salon vín 2024

Evidenční číslo vína: **8**

Veltlínské zelené Grüner Veltliner

2022

výběr z hroznů, suché

CHÂTEAU VALTICE - Vinné sklepy Valtice, a.s.

Vinařská obec: **Dolní Dunajovice**Viniční trať: **Ořechová hora**Datum sklizně: **26. 10. 2022**Výnos (t/ha): **6,3**Cukernatost moštu (°NM): **24**Číslo šarže: **22132**Počet lahví šarže: **13 333**Obsah zbytk. cukru (g/l): **8**Obsah kyselin (g/l): **6,9**Obsah alkoholu (% obj.): **13,5**Bezcukerný extrakt (g/l): **23**Doporučená lahvová zralost: **2024–2028**

Senzorická charakteristika: Z vyzrálých hroznů veltlínu z Ořechové hory vzniklo víno s krásnou a mnohovrstevnatou vůní připomínající rozkvetlé luční květy, letní ovoce, med a čerstvou mandli. Chuť je plná, kořenitá, s dlouhou nasládlou ovocnou dochutí. Je to důstojné víno, které si zaslouží vaši pozornost.

Dosažená ocenění: Zlatá medaile Národní soutěž vín – Mikulovská podoblast 2023, Zlatá medaile Salon vín 2024

Evidenční číslo vína: **9**

Sylvánské zelené Grüner Silvaner

2022

pozdní sběr, suché

VINAŘSTVÍ MIKROSVÍN MIKULOV a.s.

Vinařská obec: **Perná**Viniční trať: **Levá Klentnická**Datum sklizně: **12. 10. 2022**Výnos (t/ha): **7**Cukernatost moštu (°NM): **22**Číslo šarže: **205**Počet lahví šarže: **5 333**Obsah zbytk. cukru (g/l): **3,1**Obsah kyselin (g/l): **6,7**Obsah alkoholu (% obj.): **13**Bezucerný extrakt (g/l): **22,4**Doporučená lahвовá zralost: **2024–2027**

Senzorická charakteristika: Sylván mívá výraznější zlatožlutou barvu. Víno voní po zralých mirabelkách a kdoulích s dotykem čerstvé mandle. Chuť je suchá a veselá, s lehkou krémovostí. Na patře je příjemně svěží, s tóny zralých žlutých jablek a kořenitostí, která přechází až do pikantní dochuti. Krásný představitel této zajímavé odrůdy.

Dosažená ocenění: Prague Premium Gold Prague Wine Trophy 2023, Zlatá medaile Salon vín 2024

Evidenční číslo vína: **10**



Sylvánské zelené Grüner Silvaner

2022

pozdní sběr, suché

Vinařství Škrobák

Vinařská obec: **Čejkovice**

Viniční trať: **Noviny**

Datum sklizně: **5. 10. 2022**

Výnos (t/ha): **6,6**

Cukernatost moštu (°NM): **21,2**

Číslo šarže: **422**

Počet lahví šarže: **1 000**

Obsah zbytk. cukru (g/l): **3,9**

Obsah kyselin (g/l): **6,8**

Obsah alkoholu (% obj.): **12,5**

Bezcukerný extrakt (g/l): **22,2**

Doporučená lahvová zralost: **2024–2025**

Senzorická charakteristika: Barva vína je zelenožlutá se zelenými okraji. Ve vůni najdete typické odrůdové tóny bylinek a ovoce. Ucíte posečenou louku, meduňku, šalvěj a jablka Golden Delicious. V chuti je víno lehké, šťavnaté, harmonické a hodí se jak k běžnému popíjení, tak ke snoubení s jídlem.

Dosažená ocenění: Velká zlatá medaile Národní soutěž vín – Velkopavlovická podoblast 2023, Zlatá medaile Salon vín 2024

Evidenční číslo vína: **11**

EGO No. 76

Veltlínské zelené & Sylvánské zelené

2022

pozdní sběr, suché

**Zámecké vinařství
Bzenec s.r.o.**

Vinařská obec: **Konice, Chvalovice**

Viniční trať: **Kraví hora, Dívčí vrch**

Datum sklizně: **10. 10. 2022**

Výnos (t/ha): **5**

Cukernatost moštu (°NM): **21–23**

Číslo šarže: **2895**

Počet lahví šarže: **8 533**

Obsah zbytk. cukru (g/l): **5**

Obsah kyselin (g/l): **6,5**

Obsah alkoholu (% obj.): **13**

Bezucerný extrakt (g/l): **22,1**

Doporučená lahвовá zralost: **2024–2026**

Senzorická charakteristika: Víno je uvědomělou kupáží veltlínu z Kraví hory a sylvánu z Dívčího vrchu a podařilo se v něm sloučit to nejlepší z obou. Projevuje se citrusovým charakterem veltlínu podpořeným kořenitostí a nádechem sušených bylin sylvánu. Chuť je šťavnatá a svěží, s velmi dobrou plností a atraktivním jemně minerálním závěrem.

Dosažená ocenění: Zlatá medaile Národní soutěž vín – Znojemská podoblast 2023, Zlatá medaile Salon vín 2024

Evidenční číslo vína: **12**

Klíňák

2021**moravské zemské víno, suché****Zámecké vinařství****Bzenec s.r.o.***Vinařská obec:* **Vracov***Viniční trať:* **Klíny***Datum sklizně:* **14. 10. 2021***Výnos (t/ha):* **6,4***Cukernatost moštu (°NM):* **24–26***Číslo šarže:* **1543***Počet lahví šarže:* **4 000***Obsah zbytk. cukru (g/l):* **5,6***Obsah kyselin (g/l):* **8,9***Obsah alkoholu (% obj.):* **14***Bezcukerný extrakt (g/l):* **27,5***Doporučená lahvová zralost:* **2024–2026**

Senzorická charakteristika: Trať šampionů – to jsou vracovské Klíny, které dávají vínům zde zrozným výjimečnost a originalitu. Oslovují nejen vás – zákazníky, ale také degustátory mnoha prestižních soutěží po celém světě. Pět Šampionů Salonu vín ČR se zrodilo právě zde. Objevte s námi kouzlo zdejší půdy v tomto cuvée Chardonnay a Pinot blanc. Víno je extraktivní, kulaté a velmi plné.

Dosažená ocenění: Prague Regional Champion Prague Wine Trophy 2023, Zlatá medaile Cuvée Ostrava 2023, Zlatá medaile Danube Wine Challenge 2023, Zlatá medaile Cool Climate Wine Awards Krakow 2023, Zlatá medaile Galerie rulandských vín 2023, Velká zlatá medaile Národní soutěž vín – Slovácká podoblast 2023

Evidenční číslo vína: **13****Neuburské
Neuburger****2020****pozdní sběr, suché****ZNOVÍN ZNOJMO, a.s.**Vinařská obec: **Havraníky**Viniční trať: **Skalky**Datum sklizně: **7. 10. 2020**Výnos (t/ha): **6,6**Cukernatost moštu (°NM): **21**Číslo šarže: **333**Počet lahví šarže: **9 333**Obsah zbytk. cukru (g/l): **1**Obsah kyselin (g/l): **6,9**Obsah alkoholu (% obj.): **12,5**Bezcukerný extrakt (g/l): **24,9**Doporučená lahвовá zralost: **2024–2025**

Senzorická charakteristika: Příznivce tradiční odrůdy Neuburské potěší krásný představitel ročníku 2020. Ihned po přivonění objevíte atraktivní tóny po chlebové kůrce, mandlích, rozinkách i letním jablku. Líbivá chuť po sušeném ovoci, mišpulích i kompotované ryngli se propojuje s minerálním závěrem, který umocňuje komplexnost tohoto suchého vína. Víno je dlouhé a má dobré předpoklady k archivaci.

Dosažená ocenění: Stříbrná medaile Festwine 2021, Velká zlatá medaile Národní soutěž vín – Znojemská podoblast 2023, Zlatá medaile Salon vín 2024

Evidenční číslo vína: **14**

Neuburské Neuburger

2022

pozdní sběr, suché

CHÂTEAU VALTICE - Vinné sklepy Valtice, a.s.

Vinařská obec: **Valtice**Viniční trať: **Knížecí vyhlídka**Datum sklizně: **24. 10. 2022**Výnos (t/ha): **6,1**Cukernatost moštu (°NM): **23**Číslo šarže: **22156**Počet lahví šarže: **12 000**Obsah zbytk. cukru (g/l): **3,3**Obsah kyselin (g/l): **6,6**Obsah alkoholu (% obj.): **13,3**Bezcukerný extrakt (g/l): **21,7**Doporučená lahvová zralost: **2024–2028**

Senzorická charakteristika: Tradiční odrůda Neuburské z valtického katastru se projevuje příjemnou a komplexní vůní připomínající peckové ovoce, jako broskve a vyzrálé meruňky i letní jablíčka, s dotekem exotického koření a jemných bylinných tónů. Chuť je vyvážená a extraktivní s delší dochutí s citrusovou a vyváženou kyselinou.

Dosažená ocenění: Zlatá medaile Národní soutěž vín – Mikulovská podoblast 2023, Zlatá medaile Salon vín 2024

Evidenční číslo vína: **15**

Müller Thurgau Rivaner

2022

pozdní sběr, suché

ZNOVÍN ZNOJMO, a.s.Vinařská obec: **Šatov**Viniční trať: **Peklo**Datum sklizně: **20. 9. 2022**Výnos (t/ha): **7,1**Cukernatost moštu (°NM): **21**Číslo šarže: **2310**Počet lahví šarže: **16 160**Obsah zbytk. cukru (g/l): **5**Obsah kyselin (g/l): **6,4**Obsah alkoholu (% obj.): **12,5**Bezucerný extrakt (g/l): **23,1**Doporučená lahвовá zralost: **2024–2027**

Senzorická charakteristika: S radostí můžeme říci, že další sklizeň „pekelné“ müllerky se vydařila. Poznejte hříšně krásné a ušlechtilé víno, ve kterém objevíte bohaté květinové tóny připomínající jarní rozkvetlou louku. V ústech překvapí exploze chuti: vyztřelá broskve, meruňky, ananas nebo žlutý meloun. Vše podtrženo lehkými vanilkovými tóny a příjemnou kyselinou. Víno je plné, harmonické a láká k dalšímu napití.

Dosažená ocenění: Zlatá medaile Vinařské Litoměřice 2023, Zlatá medaile Valtické vinné trhy 2023, Zlatá medaile Víno Bojnice 2023, Zlatá medaile Zlatý pohár Česko Slovenska 2023, Prague Premium Gold Prague Wine Trophy 2023, Zlatá medaile Národní soutěž vín – Znojemská podoblast 2023

Evidenční číslo vína: **16**

Rulandské bílé

Pinot blanc

2019

moravské zemské víno, suché

Vinařství

Rodiny Buriánkovy

Vinařská obec: **Hlohovec**

Viniční trať: **Šulaperk**

Datum sklizně: **14. 10. 2019**

Výnos (t/ha): **7,5**

Cukernatost moštu (°NM): **23**

Číslo šarže: **S06/19**

Počet lahví šarže: **1 667**

Obsah zbytk. cukru (g/l): **0,6**

Obsah kyselin (g/l): **5,3**

Obsah alkoholu (% obj.): **13**

Bezcukerný extrakt (g/l): **32**

Doporučená lahvová zralost: **2024–2027**

Senzorická charakteristika: Hrozny z poetické vinice Šulaperk daly vzniknout atraktivnímu vínu již díky měkké zlatavé barvě. I v aroma je jemné a zakulacené, komplexní v ovocnosti, s dominantní vůní kdoulí a žlutého melounu a jemné medovosti. Chuť je plná, připomínající přezrálou hrušku s dotekem vanilky a dlouhým hladkým závěrem. Víno leželo dva roky v dubovém sudu, který se projevuje kořenitostí v dochuti. Je vhodné k dalšímu zrání na láhvi.

Dosažená ocenění: Zlatá medaile Grand Prix Vinex 2023, Zlatá medaile Národní soutěž vín – Mikulovská podoblast 2023, Zlatá medaile Salon vín 2024

Evidenční číslo vína: **17**

Rulandské bílé Pinot blanc

2021

pozdní sběr, suché

Vinařství Obelisk s.r.o.*Vinařská obec:* **Valtice***Viniční trať:* **Jižní svahy***Datum sklizně:* **12. 10. 2021***Výnos (t/ha):* **3,7***Cukernatost moštu (°NM):* **22***Číslo šarže:* **321***Počet lahví šarže:* **10 000***Obsah zbytk. cukru (g/l):* **1,6***Obsah kyselin (g/l):* **7,6***Obsah alkoholu (% obj.):* **12,8***Bezucerný extrakt (g/l):* **22,1***Doporučená lahvo­vá zralost:* **2024–2026**

Senzorická charakteristika: Víno žlutozlaté barvy s okrajem z bílého zlata. V intenzivní vůni nalezneme Williamsovu hrušku, citrusový džem a kaki. Robustní chuť pak skrývá babiččin hruškový kompot zakápnutý limetou a krémový podtón. Závěr je intenzivní, velmi dlouhý, připomínající francouzskou bagetu s citrusovou marmeládou.

Dosažená ocenění: Zlatá medaile Národní soutěž vín – Mikulovská podoblast 2023, Prague Premium Gold Prague Wine Trophy 2023, Zlatá medaile Král vín 2023, Zlatá medaile Salon vín 2024

Evidenční číslo vína: **18**

Rulandské bílé Pinot blanc

2021

pozdní sběr, suché

Vinařství Habřina

Vinařská obec: **Bořetice***Viniční trať:* **Trkmanska***Datum sklizně:* **5. 10. 2021***Výnos (t/ha):* **7,2***Cukernatost moštu (°NM):* **22,4***Číslo šarže:* **34/21***Počet lahví šarže:* **1 333***Obsah zbytk. cukru (g/l):* **2,9***Obsah kyselin (g/l):* **7,5***Obsah alkoholu (% obj.):* **13,5***Bezcukerný extrakt (g/l):* **26,3***Doporučená lahvová zralost:* **2024–2028**

Senzorická charakteristika: Víno zářivě žluté barvy se zlatými odlesky, bohatou a elegantní vůní kandovaného ovoce, jako ananasu nebo liči, hruškového kompotu a vanilky s karamellem. Chuť je plná, ovocná, s tóny vyzrálých broskví a opět se objevuje tropické ovoce s příjemnou kyselinkou a lehkou kořenitostí v závěru. Víno zrálo v dubovém sudu a je vhodné k archivaci.

Dosažená ocenění: Zlatá medaile Grand Prix Vinex 2023, Velká zlatá medaile Národní soutěž vín – Velkopavlovická podoblast 2023, Zlatá medaile Salon vín 2024

Evidenční číslo vína: **19**

Rulandské bílé Pinot blanc

2021

výběr z hroznů, suché

Zámecké vinařství Bzenec s.r.o.

Vinařská obec: **Vracov**Viniční trať: **Klínský**Datum sklizně: **21. 10. 2021**Výnos (t/ha): **6,4**Cukernatost moštu (°NM): **26**Číslo šarže: **1572**Počet lahví šarže: **2 667**Obsah zbytk. cukru (g/l): **4,5**Obsah kyselin (g/l): **7,9**Obsah alkoholu (% obj.): **13**Bezcukerný extrakt (g/l): **25,7**Doporučená lahvová zralost: **2024–2027**

Senzorická charakteristika: Další víno z vracovských vinic ve výběru Salonu dokazuje, že se zde rodí vína výjimečná a originální. Krásně vyzrálé hrozny daly vzniknout vínu s bohatou vůní sušeného tropického ovoce, jako ananas a mango, s dotekem máslové hrušky. Chuť je bohatá a kulatá s pevnou kyselinou a jemně krémovým závěrem.

Dosažená ocenění: Prague Premium Gold Prague Wine Trophy 2023, Velká zlatá medaile Valtické vinné trhy 2023, Zlatá medaile Bacchus Madrid 2023, Zlatá medaile Galerie rulandských vín 2023, Zlatá medaile Národní soutěž vín – Slovácká podoblast 2023

Evidenční číslo vína: **20**

Rulandské bílé Pinot blanc

2021

pozdní sběr, suché

VÍNO Mikulov, spol. s r.o.*Vinařská obec:* **Pavlov***Viniční trať:* **Na výsluní***Datum sklizně:* **8. 10. 2021***Výnos (t/ha):* **10,1***Cukernatost moštu (°NM):* **22***Číslo šarže:* **22362***Počet lahví šarže:* **13 200***Obsah zbytk. cukru (g/l):* **6,5***Obsah kyselin (g/l):* **7,2***Obsah alkoholu (% obj.):* **13,4***Bezcukerný extrakt (g/l):* **26,3***Doporučená lahвовá zralost:* **2024–2025**

Senzorická charakteristika: Barva je zářivě zlatavá, vůně jemná citrusová a tropická, s příjemnou kořenitostí. V elegantní chuti je svěží kyselinka, víno je plné, s dlouhou ovocnou dochutí a vyrovnaným poměrem cukru a kyselin. V závěru se objeví krémovost a tóny máslové briošky.

Dosažená ocenění: Prague Premium Gold Prague Wine Trophy 2023, Zlatá medaile Národní soutěž vín – Mikulovská podoblast 2023, Zlatá medaile Salon vín 2024

Evidenční číslo vína: **21****Rulandské bílé****Pinot blanc****2022****jakostní víno odrůdové, suché****Zámecké vinařství****Bzenec s.r.o.***Vinařská obec:* **neuveдено***Viniční trať:* **neuveдено***Datum sklizně:* **28. 9. 2022***Výnos (t/ha):* **7,4***Cukernatost moštu (°NM):* **19–25***Číslo šarže:* **2891***Počet lahví šarže:* **31 867***Obsah zbytk. cukru (g/l):* **6,7***Obsah kyselin (g/l):* **6,4***Obsah alkoholu (% obj.):* **12,4***Bezucerný extrakt (g/l):* **24***Doporučená lahвовá zralost:* **2024–2025**

Senzorická charakteristika: Slovácko je podoblastí, kde se výborně daří odrůdám Chardonnay a všem pinotovým odrůdám. Tento představitel nabízí vůni zralých žlutých plodů s dotekem nakládaných rozinek. V chuti je víno harmonické a příjemně pitelné s jemnou lískooříškovou dochutí.

Dosažená ocenění: Velká zlatá medaile Národní soutěž vín – Slovácká podoblast 2023, Zlatá medaile Salon vín 2024

Evidenční číslo vína: **23**

Chardonnay

2019

pozdní sběr, suché

Vinařství Starý vrch

Vinařská obec: **Strachotín***Viniční trať:* **Šusfedy***Datum sklizně:* **19. 10. 2019***Výnos (t/ha):* **6,2***Cukernatost moštu (°NM):* **23***Číslo šarže:* **119***Počet lahví šarže:* **3 600***Obsah zbytk. cukru (g/l):* **3***Obsah kyselin (g/l):* **5,8***Obsah alkoholu (% obj.):* **13***Bezucerný extrakt (g/l):* **19,9***Doporučená lahvová zralost:* **2024–2034**

Senzorická charakteristika: Víno zrálo 24 měsíců v barikových sudech z francouzského bednářství Seguin Moreau. Jeho sytě žlutá barva se zlatavými odlesky přitáhne vaše oči. Váš nos pohltí komplexní aroma dřeva, kouře a pryskyřice, doplněné o ovocné tóny exotického ovoce a vanilky. Vaše ústa zaujme mohutná chuť akátového medu, tropického ovoce a hřebíčku.

Dosažená ocenění: Velká zlatá medaile Valtické vinné trhy 2022, Velká zlatá medaile Vinoforum 2022, Zlatá medaile Oenoforum 2022, Zlatá medaile Grand Prix Vinex 2022, Zlatá medaile Národní soutěž vín – Mikulovská podoblast 2022, Zlatá medaile Zlatý pohár Česko Slovenska 2022

Evidenční číslo vína: **24**

Chardonnay

2020

pozdní sběr, suché

Vinařství WALDBERG s.r.o.*Vinařská obec:* **Vrbovec***Viniční trať:* **U sv. Urbana***Datum sklizně:* **20. 10. 2020***Výnos (t/ha):* **3,1***Cukernatost moštu (°NM):* **23***Číslo šarže:* **20/254***Počet lahví šarže:* **2 000***Obsah zbytk. cukru (g/l):* **4,4***Obsah kyselin (g/l):* **6,7***Obsah alkoholu (% obj.):* **12,5***Bezcukerný extrakt (g/l):* **23***Doporučená lahvová zralost:* **2024–2027**

Senzorická charakteristika: Chardonnay s barvou leštěné mosazi upoutá nejen vzhledem, ale i pestrým ovocným aroma, především tropického charakteru, zaoblené máslovým aroma. V plné chuti převládají hlavní tóny banánů doplněné o jemnou kořenitost a také vjem vanilky. V širokém závěru probleskne šťavnatá kyselina.

Dosažená ocenění: Zlatá medaile Oenoforum 2023, Zlatá medaile AWC Vienna 2022, Stříbrná medaile AWC Vienna 2023, Zlatá medaile Salon vín 2024

Evidenční číslo vína: **25**

Chardonnay

2021

výběr z hroznů, suché

Zámecké vinařství

Bzenec s.r.o.

Vinařská obec: **Vracov**Viniční trať: **Klínky**Datum sklizně: **18. 10. 2021**Výnos (t/ha): **6,4**Cukernatost moštu (°NM): **26**Číslo šarže: **1573**Počet lahví šarže: **2 667**Obsah zbytk. cukru (g/l): **4,5**Obsah kyselin (g/l): **9,2**Obsah alkoholu (% obj.): **14,5**Bezucerný extrakt (g/l): **29,4**Doporučená lahвовá zralost: **2024–2027**

Senzorická charakteristika: Další víno z vracovských Klínků ve výběru Salonu potvrzuje, že se zde rodí vína výjimečná a originální. Chardonnay se vyznačuje výraznou a bohatou vůní s tóny lískových oříšků a zralého žlutého ovoce. Chuť je bohatá, s pevnou kyselinkou a lehkým vlivem zrání v sudu, které se projevuje krémovostí v dochuti.

Dosažená ocenění: Prague Premium Gold Prague Wine Trophy 2023, Zlatá medaile Valtické vinné trhy 2023, Zlatá medaile Oenoforum 2023, Zlatá medaile Galerie rulandských vín 2023, Zlatá medaile Národní soutěž vín – Slovácká podoblast 2023

Evidenční číslo vína: **26**

Chardonnay

2022

pozdní sběr, suché

Vinařství U Kapličky s.r.o.Vinařská obec: **Rakvice**Viniční trať: **Krefty**Datum sklizně: **27. 9. 2022**Výnos (t/ha): **7,5**Cukernatost moštu (°NM): **22**Číslo šarže: **55/22A**Počet lahví šarže: **3 200**Obsah zbytk. cukru (g/l): **4,9**Obsah kyselin (g/l): **6,2**Obsah alkoholu (% obj.): **13**Bezcukerný extrakt (g/l): **23,8**Doporučená lahvová zralost: **2024–2027**

Senzorická charakteristika: Toto Chardonnay má velice krásnou chuť získanou ležením na sudu barrique. Ve vůni přechází od tónů medové pláštěve přes pražené arašidy, toust až do jemné vanilky. Ve velmi plné chuti se projevují oříšky, mango a vanilka. Víno se hodí ke slavnostní příležitosti nebo k párování s jídlem.

Dosažená ocenění: Velká zlatá medaile Galerie rulandských vín 2023, Velká zlatá medaile Národní soutěž vín – Velkopavlovická podoblast 2023, Zlatá medaile Salon vín 2024

Evidenční číslo vína: **27**

Chardonnay

2021

pozdní sběr, suché

VÍNO Mikulov, spol. s r.o.*Vinařská obec:* **Dolní Věstonice***Viniční trať:* **U kapličky***Datum sklizně:* **23. 9. 2021***Výnos (t/ha):* **7,2***Cukernatost moštu (°NM):* **21,8***Číslo šarže:* **21112***Počet lahví šarže:* **36 000***Obsah zbytk. cukru (g/l):* **5,2***Obsah kyselin (g/l):* **7,2***Obsah alkoholu (% obj.):* **13***Bezucerný extrakt (g/l):* **24,6***Doporučená lahвовá zralost:* **2024**

Senzorická charakteristika: Víno světle žluté barvy se zelenkavým odstínem. Středně intenzivní vůně připomínající sadové ovoce, především žlutá jablka a meruňky, se prolínají s tóny ananasu a žlutého melounu. Chuť si drží pevnou strukturu a vedle limetkové a tropické svěžesti je patrná i nazrálost a dokonalá harmonie.

Dosažená ocenění: Zlatá medaile Oenoforum 2022, Prague Gold Prague Wine Trophy 2022, Zlatá medaile Texas International Wine Competition 2023, Prague Gold Prague Wine Trophy 2023, Zlatá medaile Mundus Vini 2023, Zlatá medaile Valtické vinné trhy 2023

Evidenční číslo vína: **28**

Chardonnay

2022

výběr z hroznů, suché

Vinařství Bravenec**– Ing. Martin Bravenec***Vinařská obec:* **Čejč***Viniční trať:* **Hrubé a V Malých***Datum sklizně:* **21. 10. 2022***Výnos (t/ha):* **4,5***Cukernatost moštu (°NM):* **25***Číslo šarže:* **12/22***Počet lahví šarže:* **1760***Obsah zbytk. cukru (g/l):* **5,6***Obsah kyselin (g/l):* **7***Obsah alkoholu (% obj.):* **14,1***Bezcukerný extrakt (g/l):* **25,1***Doporučená lahvová zralost:* **2024–2026**

Senzorická charakteristika: Víno má zlatavě žlutou barvu. Vůně je středně intenzivní, harmonická, s tóny tropického ovoce, jako mučenka, a lehkým nádechem toustování francouzského dubového dřeva. V chuti je víno kulaté a harmonické s příjemnou kyselinkou a stopou krémovosti v dochuti.

Dosažená ocenění: Velká zlatá medaile Národní soutěž vín – Slovácká podoblast 2023, Zlatá medaile Salon vín 2024

Evidenční číslo vína: **29**

Chardonnay

2022

pozdní sběr, suché

Zámecké vinařství

Bzenec s.r.o.

Vinařská obec: **Lipov**Viniční trať: **Nová hora**Datum sklizně: **11. 10. 2022**Výnos (t/ha): **6**Cukernatost moštu (°NM): **21,5**Číslo šarže: **2942**Počet lahví šarže: **12 000**Obsah zbytk. cukru (g/l): **7,2**Obsah kyselin (g/l): **7,5**Obsah alkoholu (% obj.): **12,6**Bezucerný extrakt (g/l): **27,2**Doporučená lahvová zralost: **2024–2025**

Senzorická charakteristika: Víno světle žluté barvy s výraznou vůní tropického ovoce, jako ananas a papája, a sušeného žlutého ovoce s decentní stopou lískového oříšku. V chuti je víno medově ovocné, široké a harmonické, s pevnou kyselinkou, karamelovým vjemem a sametovou dochutí. Skvělé na delší pití.

Dosažená ocenění: Zlatá medaile Národní soutěž vín – Slovácká podoblast 2023, Zlatá medaile Salon vín 2024

Evidenční číslo vína: **30**

Chardonnay

2022

pozdní sběr, suché

Vinařství

Piálek & Jäger s.r.o.

Vinařská obec: **Vrbovec**Viniční trať: **U sv. Urbana**Datum sklizně: **30. 9. 2022**Výnos (t/ha): **3,7**Cukernatost moštu (°NM): **22,2**Číslo šarže: **2216**Počet lahví šarže: **2 587**Obsah zbytk. cukru (g/l): **7,8**Obsah kyselin (g/l): **7,1**Obsah alkoholu (% obj.): **12,5**Bezcukerný extrakt (g/l): **23,7**Doporučená lahvová zralost: **2024–2030**

Senzorická charakteristika: Skvělé Chardonnay, v němž se spojuje jemnost a máslové tóny vznikající mícháním na jemných kalech s tóny vanilky a koření, získanými kratším zráním na dubových sudech. Žlutá barva čerstvé slámy, vůně sušeného ovoce, květového nektaru a karamelu spolu s opulentní chutí a dotekem tropického ovoce a vyzrálých hrušek tvoří noblesní záležitost se štavnatým a dlouhým závěrem.

Dosažená ocenění: Zlatá medaile Salon vín 2024

Evidenční číslo vína: **31**

Rulandské šedé Pinot gris

2022

výběr z hroznů, suché

Šlechtitelská
stanice vinařská
Velké Pavlovice, a.s.

Vinařská obec: **Velké Pavlovice**Viniční trať: **Nadzahrady**Datum sklizně: **5. 10. 2022**Výnos (t/ha): **11**Cukernatost moštu (°NM): **25**Číslo šarže: **722**Počet lahví šarže: **933**Obsah zbytk. cukru (g/l): **1,2**Obsah kyselin (g/l): **7,1**Obsah alkoholu (% obj.): **14**Bezcukerný extrakt (g/l): **28,5**Doporučená lahвовá zralost: **2024–2033**

Senzorická charakteristika: Díky vysoké vyzrállosti hroznů má víno sytě zlatavou barvu. Zrání vína v dubovém sudu navíc ovlivnilo jeho vůni, v níž se prolíná medové aroma, sušené ovoce a lehké vanilkové tóny. Chuť pak navazuje na vůni, je suchá, plná a extraktivní s dlouhou dochutí a hřejivým závěrem.

Dosažená ocenění: Velká zlatá medaile Král vín 2023, Zlatá medaile Salon vín 2024

Evidenční číslo vína: **32**

Rulandské šedé Pinot gris

2021

výběr z hroznů, suché

Vinařství Škrobák

Vinařská obec: **Čejkovice**Viniční trať: **Niva Hrbatá**Datum sklizně: **30. 9. 2021**Výnos (t/ha): **5,6**Cukernatost moštu (°NM): **24**Číslo šarže: **99**Počet lahví šarže: **4 267**Obsah zbytk. cukru (g/l): **1,3**Obsah kyselin (g/l): **7,7**Obsah alkoholu (% obj.): **14,1**Bezcukerný extrakt (g/l): **24,5**Doporučená lahvová zralost: **2024–2026**

Senzorická charakteristika: Díky zrání vína v dubových a akátových sudcích je barva vína krásně sytě zlatavá. Zaujme vás i příjemná vůně vanilkových rohlíčků, máslových sušenek, přezrálého ananasu a žlutých broskví. Chuť je plná, lehce kořeněná, s příjemnými kyselinkami, zakončená hřejivým dojmem z vyššího alkoholu.

Dosažená ocenění: Zlatá medaile Salon vín 2024

Evidenční číslo vína: **33**

Rulandské šedé Pinot gris

2022

výběr z hroznů, suché

Rodinné vinařství
Košut s.r.o.

Vinařská obec: **Prušánky**Viniční trať: **Úlehle**Datum sklizně: **11. 10. 2022**Výnos (t/ha): **4,1**Cukernatost moštu (°NM): **24,8**Číslo šarže: **15/22**Počet lahví šarže: **4 000**Obsah zbytk. cukru (g/l): **4,7**Obsah kyselin (g/l): **6,2**Obsah alkoholu (% obj.): **14,4**Bezcukerný extrakt (g/l): **28,2**Doporučená lahвовá zralost: **2024–2026**

Senzorická charakteristika: Extraktivní jiskrné víno zlatožluté barvy s oranžovými odlesky. Víno je ve vůni velmi plné, s jemnými tóny lučních květů, podpořené medovým aroma s nádechem tropického ovoce. V chuti je příjemně kořenité, s projevy lískového oříšku podpořenými lehkostí a sladkostí hruškových tónů s typickou medovou chlebovinkou.

Dosažená ocenění: Zlatá medaile Great American IWC USA 2023, Prague Premium Gold Prague Wine Trophy 2023, Velká zlatá medaile Národní soutěž vín – Slovácká podoblast 2023, Velká zlatá medaile Grand Prix Vinex 2023, Zlatá medaile Valtické vinné trhy 2023

Evidenční číslo vína: **34**

Rulandské šedé Pinot gris

2021

výběr z hroznů, suché

Milan VašíčekVinařská obec: **Josefov**Viniční trať: **Židlíky u Nechor**Datum sklizně: **1. 11. 2021**Výnos (t/ha): **7,2**Cukernatost moštu (°NM): **24,8**Číslo šarže: **07/21**Počet lahví šarže: **2 933**Obsah zbytk. cukru (g/l): **6**Obsah kyselin (g/l): **6,9**Obsah alkoholu (% obj.): **13**Bezcukerný extrakt (g/l): **26,3**Doporučená lahvová zralost: **2024–2031**

Senzorická charakteristika: Milan Vašíček je svérázný vinař, mezi jehož vášně kromě vína patří i hudba. Tyto dvě vášně se harmonicky spojují i v logu. Také jeho šedák je harmonický, se zlatavou barvou a jantarovými odlesky. Vůně je výrazná a intenzivní, plná a příjemně ovocná. Chuť je plná přezrálého ovoce a výrazně kořenitá, s tóny sušených hrušek.

Dosažená ocenění: Prague Gold Prague Wine Trophy 2023, Zlatá medaile Berliner Wein Trophy 2023, Zlatá medaile Grand Prix Vinex 2023, Zlatá medaile Asia Wine Trophy 2023, Zlatá medaile Národní soutěž – Slovácká podoblast 2023, Zlatá medaile Salon vín 2024

Evidenční číslo vína: **35**

Rulandské šedé Pinot gris

2021

pozdní sběr, suché

Kamil Prokeš vinařstvíVinařská obec: **Velké Němčice**Viniční trať: **Punty**Datum sklizně: **24. 9. 2021**Výnos (t/ha): **6,9**Cukernatost moštu (°NM): **23,4**Číslo šarže: **L2107**Počet lahví šarže: **1 333**Obsah zbytk. cukru (g/l): **7,6**Obsah kyselin (g/l): **7,6**Obsah alkoholu (% obj.): **13**Bez cukerný extrakt (g/l): **28,6**Doporučená lahвовá zralost: **2024–2028**

Senzorická charakteristika: Lahodná odrůdová vůně medu s tóny žlutého melounu dokonale souzní s chutí sušeného a kandovaného tropického ovoce, jako ananas nebo liči. Ta je pak doplněna výraznou, ale harmonickou chutí žlutomasého ovoce. Bohaté víno s ovocnými tóny a vanilkovou stopou, které pohládí na patře.

Dosažená ocenění: Zlatá medaile Národní soutěž vín – Velkopavlovická podoblast 2022, Zlatá medaile Salon vín 2023, Zlatá medaile Národní soutěž vín – Velkopavlovická podoblast 2023, Zlatá medaile Salon vín 2024

Evidenční číslo vína: **36**

Rulandské šedé Pinot gris

2021

pozdní sběr, suché

VÍNO Mikulov, spol. s r.o.Vinařská obec: **Bulhary**Viniční trať: **Na pískách**Datum sklizně: **5. 10. 2021**Výnos (t/ha): **7**Cukernatost moštu (°NM): **22**Číslo šarže: **22361**Počet lahví šarže: **36 000**Obsah zbytk. cukru (g/l): **8,1**Obsah kyselin (g/l): **7,4**Obsah alkoholu (% obj.): **12,4**Bezcukerný extrakt (g/l): **25**Doporučená lahvová zralost: **2024–2025**

Senzorická charakteristika: Nejen sytě zlatá barva je důkazem výborné vyzrálости hroznů. I vůně je intenzivní a komplexní, primárně ovocná, s dominantními projevy exotických plodů. V chuti lze najít ovocnost, ale i zajímavou kořenitost. V závěru jsou nasládlé hrozinkové tóny a delší dochuť s příjemnou šťavnatostí.

Dosažená ocenění: Zlatá medaile Král vín 2023, Zlatá medaile Národní soutěž vín – Mikulovská podoblast 2023, Zlatá medaile Salon vín 2024

Evidenční číslo vína: **37**

Ryzlink vlašský Welschriesling

2022

pozdní sběr, suché

Slunný vrch, spol. s r.o.

Vinařská obec: **Perná**Viniční trať: **Pravá Klentnická**Datum sklizně: **15. 10. 2022**Výnos (t/ha): **6**Cukernatost moštu (°NM): **21**Číslo šarže: **12/2022**Počet lahví šarže: **1 333**Obsah zbytk. cukru (g/l): **0,8**Obsah kyselin (g/l): **5,6**Obsah alkoholu (% obj.): **12,5**Bezcukerný extrakt (g/l): **19**Doporučená lahvová zralost: **2024–2026**

Senzorická charakteristika: Další známou vinicí ve slavné vesnici Perná je Pravá Klentnická. Vlašák odtud je ve vůni medový a květinový. V chuti jsou ovocné tóny citrusů doplněné jemným minerálním podtextem. Ležení v sudu z francouzského dubu obtisklo vínu jemné dřevěné taniny dodávající vínu dlouhou příjemnou dochuť.

Dosažená ocenění: Velká zlatá medaile Král vín 2023, Zlatá medaile Salon vín 2024

Evidenční číslo vína: **38**

Ryzlink vlašský Welschriesling

2022

pozdí sběr, suché

Vinařství Tichý

Vinařská obec: **Dolní Dunajovice,
Břeží**

Viniční trať: **Dunajovský kopec,
Ořechová hora**

Datum sklizně: **17. 10. 2022**

Výnos (t/ha): **6,2**

Cukernatost moštu (°NM): **23,2**

Číslo šarže: **10/22**

Počet lahví šarže: **2 464**

Obsah zbytk. cukru (g/l): **1,7**

Obsah kyselin (g/l): **6,3**

Obsah alkoholu (% obj.): **13,9**

Bezcukerný extrakt (g/l): **23,3**

Doporučená lahvová zralost: **2024–2028**

Senzorická charakteristika: Hrozny pocházejí ze dvou viničních tratí Dunajovských kopců a to Dunajovský kopec a Ořechová hora. Kombinací mladé a staré vinnice, vždy dosáhneme typického odrůdového charakteru. Víno je plné, extraktivní, ale zároveň svěží. Ve vůni můžeme cítit směs lučních bylin, citrusových plodů a vlašských ořechů. V chuti je víno mohutné, s pikantní kyselinkou a minerálním závěrem.

Dosažená ocenění: Zlatá medaile Valtické vinné trhy 2023, Stříbrná medaile Král vín 2023, Zlatá medaile Národní soutěž vín – Mikulovská podoblast 2023, Šampion Salon vín 2024

Evidenční číslo vína: **39**

Ryzlink vlašský Welschriesling

2021

výběr z hroznů, suché

Vinařství Kněží hora s.r.o.

Vinařská obec: **Sedlec**Viniční trať: **Zátiší-Hliník**Datum sklizně: **26. 10. 2021**Výnos (t/ha): **4,8**Cukernatost moštu (°NM): **25**Číslo šarže: **32/21**Počet lahví šarže: **2 493**Obsah zbytk. cukru (g/l): **3,7**Obsah kyselin (g/l): **8**Obsah alkoholu (% obj.): **14**Bezucerný extrakt (g/l): **28,3**Doporučená lahvová zralost: **2024–2027**

Senzorická charakteristika: Víno tmavě zlaté barvy. Vůně komplexní a mnohvrstevná, sladká, mění se s teplotou vína. Plná strukturovaná chuť s tóny žlutého melounu a limety doplněnými výraznou mineralitou. Víno působí opravdu sladkým dojmem, má vysokou viskozitu a dlouhou perzistenci. Je hřejivé, přímočaré i záluďné a má dlouhé a komplexní dozrívání. Zrálo v dubovém sudu.

Dosažená ocenění: Šampion Oenoforum 2023, Prague Premium Gold Prague Wine Trophy 2023, Zlatá medaile Valtické vinné trhy 2023, Stříbrná medaile Decanter London 2023, Zlatá medaile Salon vín 2024

Evidenční číslo vína: **40**

Ryzlink vlašský Welschriesling

2022

pozdní sběr, suché

VINAŘSTVÍ MIKROSVÍN MIKULOV a.s.

Vinařská obec: **neuveдено**Viniční trať: **neuveдено**Datum sklizně: **27. 9. 2022**Výnos (t/ha): **6**Cukernatost moštu (°NM): **21–24**Číslo šarže: **204**Počet lahví šarže: **40 000**Obsah zbytk. cukru (g/l): **4,4**Obsah kyselin (g/l): **6,5**Obsah alkoholu (% obj.): **13**Bezcukerný extrakt (g/l): **24,8**Doporučená lahвовá zralost: **2024–2027**

Senzorická charakteristika: Víno citronové barvy. Vůně je rozmanitá s projevem růžových grepů a červených pomerančů spolu s tóny zralých broskví, sušených bylin a pikantním závěrem. Chuť je opět citrusová a minerální s projevem limetkové kyselinky, která pokračuje až do delšího harmonického závěru.

Dosažená ocenění: Prague Premium Gold Prague Wine Trophy 2023, Zlatá medaile Valtické vinné trhy 2023, Zlatá medaile Grow du Monde 2023, Zlatá medaile Národní soutěž vín – Mikulovská podoblast 2023, Zlatá medaile Salon vín 2024

Evidenční číslo vína: **41**

Ryzlink vlašský Welschriesling

2021

výběr z hroznů, suché

Ing. Miroslav Volařík

Vinařská obec: **Perná**Viniční trať: **Kotelná**Datum sklizně: **23. 10. 2021**Výnos (t/ha): **5,4**Cukernatost moštu (°NM): **25,8**Číslo šarže: **2127**Počet lahví šarže: **2 533**Obsah zbytk. cukru (g/l): **5,2**Obsah kyselin (g/l): **7,4**Obsah alkoholu (% obj.): **14,5**Bezucerný extrakt (g/l): **27,1**Doporučená lahвовá zralost: **2024–2029**

Senzorická charakteristika: Jednu z mnoha slavných perenských vinic – Kotelnou najdete přímo pod vrcholky Pálavy a je pokračováním ikonické tratě Železná. Má chudší půdu na živiny, vysoký obsah aktivního vápna a výborné předpoklady k nástupu ušlechtilé botrytidy. Vůně tohoto vlašáku je plná zralých rozinek, které se mísí s lipovými květy. Ve strukturní chuti se projevuje citrusově minerální tón s lehce kovovým závěrem.

Dosažená ocenění: Velká Zlatá medaile Valtické vinné trhy 2023, Velká zlatá medaile Grand Prix Vinex 2023, Stříbrná medaile Decanter 2023, Zlatá medaile Oenoforum 2023, Velká zlatá medaile Král vín 2023, Zlatá medaile Národní soutěž vín – Mikulovská podoblast 2023

Evidenční číslo vína: **42**



Ryzlink vlašský Welschriesling

2022

pozdní sběr, suché

Vinařství ŠOMAN

Vinařská obec: **Dolní Dunajovice**

Viniční trať: **Plotny**

Datum sklizně: **14. 10. 2022**

Výnos (t/ha): **5,4**

Cukernatost moštu (°NM): **23,6**

Číslo šarže: **T23/22**

Počet lahví šarže: **1 600**

Obsah zbytk. cukru (g/l): **5,4**

Obsah kyselin (g/l): **6,4**

Obsah alkoholu (% obj.): **13**

Bezcukerný extrakt (g/l): **24,3**

Doporučená lahvová zralost: **2024–2026**

Senzorická charakteristika: Další dunajovický vlašák v letošním Salonu stvrzuje unikátní charakter těchto vinic. V barvě je zlatožlutý. Jeho vůně je po žlutomasém ovoci, objevuje se vyzrálé jablko Golden Delicious, broskev, med, rozinky a mladý vlašský ořech. Chuť je středně plná a extraktivní s lehce minerálním závěrem a dlouhou dochutí.

Dosažená ocenění: Zlatá medaile Salon vín 2024

Evidenční číslo vína: **43**

Ryzlink vlašský Welschriesling

2022

pozdní sběr, suché

Hana MádlováVinařská obec: **Novosedly**Viniční trať: **Kamenný vrch**Datum sklizně: **18. 10. 2022**Výnos (t/ha): **6**Cukernatost moštu (°NM): **22,8**Číslo šarže: **2210**Počet lahví šarže: **5 067**Obsah zbytk. cukru (g/l): **8**Obsah kyselin (g/l): **7**Obsah alkoholu (% obj.): **12,5**Bezucerný extrakt (g/l): **23,2**Doporučená lahvová zralost: **2024–2027**

Senzorická charakteristika: Hrozny pochází ze 40 let staré vinice v Novosedlech, kde velmi dobře vyžrály a měly třetinový podíl botrytických bobulí. Příjemná a vyvážená vůně i chuť mají výrazný ovocný projev, který se díky vyššímu zbytkovému cukru projevuje tóny broskvového kompotu. Víno má delší minerální závěr.

Dosažená ocenění: Zlatá medaile Salon vín 2024

Evidenční číslo vína: **44**

Ryzlink rýnský Riesling

2021

kabinetní víno, suché

Vinařství pod Radobýlem s.r.o.

Vinařská obec: **Michalovice**Viniční trať: **Na Vinici**Datum sklizně: **22. 10. 2021**Výnos (t/ha): **3,8**Cukernatost moštu (°NM): **20,8**Číslo šarže: **2112**Počet lahví šarže: **3 552**Obsah zbytk. cukru (g/l): **0,2**Obsah kyselin (g/l): **7,1**Obsah alkoholu (% obj.): **12**Bezcukerný extrakt (g/l): **24**Doporučená lahvová zralost: **2024–2028**

Senzorická charakteristika: Z Litoměřicka představujeme typický ryzlink v kabinetu. Je krásně strukturovaný a pevný. Aroma je medovo-lipové se stopou citrusů. V chuti, která je velmi suchá, se objevují citrusy a řízná kyselina. Víno skvěle pitelně teď, ale i s potenciálem zrání do příjemných petrolejových tónů.

Dosažená ocenění: Zlatá medaile Národní soutěž vín – oblast Čechy 2023, Zlatá medaile Salon vín 2024

Evidenční číslo vína: **45**

Ryzlink rýnský Riesling

2022

české zemské víno, suché

Luděk Vondrák

Vinařská obec: **Liběchov**Viniční trať: **Liběchovská**Datum sklizně: **26. 10. 2022**Výnos (t/ha): **2,3**Cukernatost moštu (°NM): **18**Číslo šarže: **8/22**Počet lahví šarže: **840**Obsah zbytk. cukru (g/l): **4**Obsah kyselin (g/l): **6,9**Obsah alkoholu (% obj.): **12**Bezucerný extrakt (g/l): **24,3**Doporučená lahvová zralost: **2024–2030**

Senzorická charakteristika: Extraktivní víno barvy lipového květu. Ve vůni zaujme typický ryzlinkový buket, v němž svěží citrusová vůně přechází do jemné lipky a medu. Po chvíli se objevují jemně nazrálé minerální tóny charakteristické pro liběchovské opuky. V chuti je vyvážená a uhlazená, leč svěží kyselina bez ostrých špiček. Tělo je středně plné a vyrovnané v kombinaci zbytkového cukru a kyselin. Dlouhé a příjemně šťavnaté.

Dosažená ocenění: Zlatá medaile Salon vín 2024

Evidenční číslo vína: **46**

Ryzlink rýnský Riesling

2021

pozdní sběr, suché

Zámecké vinařství Bzenec s.r.o.

Vinařská obec: **Vracov**Viniční trať: **Klínský**Datum sklizně: **25. 10. 2021**Výnos (t/ha): **6,1**Cukernatost moštu (°NM): **25**Číslo šarže: **1575**Počet lahví šarže: **2 667**Obsah zbytk. cukru (g/l): **4,3**Obsah kyselin (g/l): **8,3**Obsah alkoholu (% obj.): **13**Bezcukerný extrakt (g/l): **26,7**Doporučená lahvová zralost: **2024–2028**

Senzorická charakteristika: Vína z vracovské vinice Klínský jsou velmi originální. Zkombinujte pro Slovácko fantastickou odrůdu rýňák a tuto neuvěřitelnou polohu a dostanete víno osobité, s výrazně ovocnou vůní s kombinací zralých meruněk a limetek. Chuť je šťavnatá s pevnou kyselinou a jemně kořenitou dochutí. Víno, které vás nakopne svou mineralitou a energií.

Dosažená ocenění: Prague Gold Prague Wine Trophy 2023, Zlatá medaile Valtické vinné trhy 2023, Zlatá medaile Bacchus Madrid 2023, Zlatá medaile Salon vín 2024

Evidenční číslo vína: **47**

Ryzlink rýnský Riesling

2022

pozdní sběr, suché

Zámecké vinařství
Bzenec s.r.o.

Vinařská obec: **Hovorany**Viniční trať: **Díly za vinohrady**Datum sklizně: **5. 10. 2022**Výnos (t/ha): **9,5**Cukernatost moštu (°NM): **21,5**Číslo šarže: **2945**Počet lahví šarže: **13 200**Obsah zbytk. cukru (g/l): **4,6**Obsah kyselin (g/l): **8**Obsah alkoholu (% obj.): **12,2**Bezucerný extrakt (g/l): **27,7**Doporučená lahвовá zralost: **2024–2026**

Senzorická charakteristika: Slovácko je regionem pro milovníky Ryzlinků rýnských. Kombinuje se zde medová přezrállost s kyselinou, která mnohdy bere dech. Vína jsou pak dlouhověká a osobitá. Toto víno má zelenkavě-zlatou barvu. Příjemná květinovo-citrusová vůně s podkresem meruněk a broskví skvěle naladí a propíše se do šťavnaté chuti.

Dosažená ocenění: Prague Premium Gold Prague Wine Trophy 2023, Zlatá medaile Národní soutěž vín – Slovácká podoblast 2023, Zlatá medaile Salon vín 2024

Evidenční číslo vína: **48**

Ryzlink rýnský Riesling

2021

pozdní sběr, suché

Kamil Prokeš vinařství*Vinařská obec:* **Velké Němčice***Viniční trať:* **Punty***Datum sklizně:* **9. 10. 2021***Výnos (t/ha):* **6,8***Cukernatost moštu (°NM):* **23***Číslo šarže:* **L2105***Počet lahví šarže:* **2 000***Obsah zbytk. cukru (g/l):* **5,6***Obsah kyselin (g/l):* **7,2***Obsah alkoholu (% obj.):* **13***Bezcukerný extrakt (g/l):* **25,7***Doporučená lahvová zralost:* **2024–2029**

Senzorická charakteristika: Tento rýňák z Velkopavlovicka je mohutnějšího charakteru. Jeho elegantní vůně lučního medu a lipového květu je doplněna buketem po vyzrálém žlutém ovoci s jemným dotekem sušených meruněk. V chuti je víno plné, extraktivní s výraznou strukturou, která je doplněna nazrálými tóny tropického ovoce.

Dosažená ocenění: Parlamentní víno 2023, Zlatá medaile Národní soutěž vín – Velkopavlovická podoblast 2023, Zlatá medaile Národní soutěž vín – Velkopavlovická podoblast 2022, Stříbrná medaile Salon vín 2023, Zlatá medaile Salon vín 2024

Evidenční číslo vína: **49**

Ryzlink rýnský Riesling

2021

výběr z hroznů, suché

Vinařství Švásta & Kadlec

Vinařská obec: **Přítluky**Viniční trať: **Přítlucká hora**Datum sklizně: **12. 10. 2021**Výnos (t/ha): **6,9**Cukernatost moštu (°NM): **25,5**Číslo šarže: **2103**Počet lahví šarže: **1 333**Obsah zbytk. cukru (g/l): **5,8**Obsah kyselin (g/l): **7,5**Obsah alkoholu (% obj.): **13,5**Bezucerný extrakt (g/l): **23,9**Doporučená lahвовá zralost: **2024–2028**

Senzorická charakteristika: Rodinné vinařství s osobitým rukopisem nejen na etiketě a s mikroprodukcí z pouhých 4 hektarů vinic letos parádně zabodovalo s rýňákem krásné zlatavé barvy. Víno má buket vyzrálých hroznů a přezrálých meruněk s jemným květinovým tónem. V chuti je mohutné a má kořenitý závěr s medovými tóny a meruňkovou marmeládou.

Dosažená ocenění: 4* TOP77 vín ČR 2023, Velká zlatá medaile Král vín 2023, Prague Premium Gold Prague Wine Trophy 2023, Zlatá medaile Salon vín 2024

Evidenční číslo vína: **50**

Ryzlink rýnský Riesling

2022

pozdní sběr, suché

Ing. Miroslav Volařík

Vinařská obec: **Perná**Viniční trať: **Věstonsko**Datum sklizně: **28. 9. 2022**Výnos (t/ha): **1,4**Cukernatost moštu (°NM): **23**Číslo šarže: **2214**Počet lahví šarže: **4 400**Obsah zbytk. cukru (g/l): **6,1**Obsah kyselin (g/l): **8,2**Obsah alkoholu (% obj.): **13**Bezucukerný extrakt (g/l): **26,7**Doporučená lahвовá zralost: **2024–2030**

Senzorická charakteristika: Víno ze zajímavé jihovýchodní pálavské trati Věstonsko, která je proslavená hlavně skvělým veltlínem. Toto excelentní víno vyniká vůní citrusů a meruňek s bylinkovým dotekem meduňky, v chuti je velmi bohaté, extraktivní a harmonické se silným projevem minerality a slanosti tak spojeným s místním terroir. V dochuti dominují citrusy a liči.

Dosažená ocenění: Velká zlatá medaile Národní soutěž vín – Mikulovská podoblast 2023, Zlatá medaile Salon vín 2024

Evidenční číslo vína: **51**

Ryzlink rýnský Riesling

2021

pozdní sběr, suché

VÍNO Mikulov, spol. s r.o.Vinařská obec: **Klentnice**Viniční trať: **Bavorsko**Datum sklizně: **27. 10. 2021**Výnos (t/ha): **6,8**Cukernatost moštu (°NM): **22**Číslo šarže: **22398**Počet lahví šarže: **21 173**Obsah zbytk. cukru (g/l): **6,5**Obsah kyselin (g/l): **7,5**Obsah alkoholu (% obj.): **13,4**Bezucerný extrakt (g/l): **24**Doporučená lahвовá zralost: **2024–2025**

Senzorická charakteristika: Ryzlink zřívě světle zlatavé barvy. Ve vůni jsou v převaze patrné vyzrálé citrusy, jako florentský citrón, dále čerstvé sadové ovoce, především zelené jablko. V závěru se připojí lehký krémový podtón. Chuť je svěží, ale intenzivní, dominuje peckové ovoce s pikantní kyselinou a jemnou minerální dochutí.

Dosažená ocenění: Zlatá medaile Mundus Vini Spring Tasting 2023, Zlatá medaile Vinařské Litoměřice 2023, Zlatá medaile Valtické vinné trhy 2023, Velká zlatá medaile Grand Prix Vinex 2023, Zlatá medaile Oenoforum 2023, Zlatá medaile Salon vín 2024

Evidenční číslo vína: **52**

Ryzlink rýnský Riesling

2021

pozdní sběr, suché

SPIELBERG CZ, s.r.o.Vinařská obec: **Žarošice**Viniční trať: **Maliny**Datum sklizně: **22. 10. 2021**Výnos (t/ha): **1,4**Cukernatost moštu (°NM): **24**Číslo šarže: **2112**Počet lahví šarže: **2 816**Obsah zbytk. cukru (g/l): **6,6**Obsah kyselin (g/l): **8,3**Obsah alkoholu (% obj.): **13,5**Bezcukerný extrakt (g/l): **28**Doporučená lahvová zralost: **2024–2030**

Senzorická charakteristika: Typický slovácký Ryzlink rýnský s jiskrně slámovou barvou a zlatavými odlesky. Jeho vůně je svěží a lipová, podkreslená tóny mirabelky a citrusových plodů. Chuť je plná a ovocná, extraktivní s dlouhou dochutí. Má výrazné projevy lipového květu, který je právě pro Slovácko typický, ale ucítíte i meruňky a limetky. Má skvěle vyvážený cukr a kyselinu a dobrý potenciál.

Dosažená ocenění: Bronzová medaile IWCS London 2023, Zlatá medaile Oenoforum 2023, Zlatá medaile Salon vín 2024

Evidenční číslo vína: **53**

Ryzlink rýnský Riesling

2022

VOC Znojmo, suché

Vinné sklepy Lechovice,
spol. s r.o.

Vinařská obec: **Oleksovice**Viniční trať: **Rusteny**Datum sklizně: **12. 10. 2022**Výnos (t/ha): **5**Cukernatost moštu (°NM): **21,8**Číslo šarže: **2295**Počet lahví šarže: **6 775**Obsah zbytk. cukru (g/l): **7,5**Obsah kyselin (g/l): **7,3**Obsah alkoholu (% obj.): **13**Bezucerný extrakt (g/l): **26,1**Doporučená lahвовá zralost: **2024–2028**

Senzorická charakteristika: Svěží a energický ryzlink s typickým znojemským charakterem, a tedy značkou VOC. Má zlatavou barvu a zajímavou vůni čerstvě oloupaného pomeranče a moruše s tóny lučního medu a meduňky. Obojí se krásně propisuje i v mohutné chuti, kde se přidává i chuť právě utržené meruňky. Dochuť je dlouhá se šťavnatou a svěží kyselinou.

Dosažená ocenění: Velká zlatá medaile Král vín 2023, Zlatá medaile Národní soutěž vín – Znojemská podoblast 2023, Zlatá medaile Salon vín 2024

Evidenční číslo vína: **54**

Ryzlink rýnský Riesling

2022

pozdní sběr, suché

DAVINUS s.r.o.Vinařská obec: **Hovorany, Čejč**Viniční trať: **Podvinohradí,
Brněnka**Datum sklizně: **24. 10. 2022**Výnos (t/ha): **5,3**Cukernatost moštu (°NM): **22,5**Číslo šarže: **2920**Počet lahví šarže: **6 667**Obsah zbytk. cukru (g/l): **7,6**Obsah kyseliny (g/l): **7**Obsah alkoholu (% obj.): **12,5**Bezcukerný extrakt (g/l): **25,2**Doporučená lahvová zralost: **2024–2027**

Senzorická charakteristika: Slovácko a ryzlink, to prostě funguje. Vína z této odrůdy jsou nejen velmi typická, ale i osobitá díky místnímu terroir. Viskozní víno s vůní zralých meruněk a bílých broskví je jemné a přitom svůdně. V chuti se připojují prvky lipového medu, fíkového chutney a škála orientálního koření. Vše navíc v závěru podporují svěží a pikantní kyseliny.

Dosažená ocenění: Velká zlatá medaile Národní soutěž vín – Slovácká podoblast 2023, Průvodce nejlepšími víny ČR 2023 – 91 bodů, Zlatá medaile Salon vín 2024

Evidenční číslo vína: **55**

Ryzlink rýnský Riesling

2021

pozdní sběr, suché

VINAŘSTVÍ MIKROSVÍN MIKULOV a.s.

Vinařská obec: **Mikulov**Viniční trať: **Za Cihelnou**Datum sklizně: **3. 11. 2021**Výnos (t/ha): **2,4**Cukernatost moštu (°NM): **23**Číslo šarže: **125**Počet lahví šarže: **3 467**Obsah zbytk. cukru (g/l): **7,8**Obsah kyselin (g/l): **8,3**Obsah alkoholu (% obj.): **12,4**Bezucerný extrakt (g/l): **25,3**Doporučená lahвовá zralost: **2024–2036**

Senzorická charakteristika: Ryzlink z této trati byl v Salonu vín ČR již vloni a potvrzuje se tedy afinita Ryzlinku rýnského a této vinice. Barva je sytější zlatožlutá. Ve vůni se prolínají tóny zralých broskví a meruněk s nádechem citrusů a propolisu. V chuti šťavnatě, s pevnou citrusovou kyselinkou, velmi dobrou délkou a minerálním závěrem.

Dosažená ocenění: Prague Premium Gold Prague Wine Trophy 2023, Zlatá medaile Národní soutěž vín – Mikulovská podoblast 2023

Evidenční číslo vína: **56**



Ryzlink rýnský Riesling

2022

VOC Hustopečsko, suché

VÍNO PROKEŠ s.r.o.

Vinařská obec: **Horní Bojanovice**

Viniční trať: **Čaušperky**

Datum sklizně: **13. 10. 2022**

Výnos (t/ha): **5**

Cukernatost moštu (°NM): **22**

Číslo šarže: **2022/9**

Počet lahví šarže: **1 600**

Obsah zbytk. cukru (g/l): **8**

Obsah kyselin (g/l): **7,5**

Obsah alkoholu (% obj.): **13**

Bezcukerný extrakt (g/l): **21,2**

Doporučená lahвовá zralost: **2024–2028**

Senzorická charakteristika: Představujeme lokální projev Ryzlinku rýnského, který charakterizuje vymezenou oblast VOC Hustopečsko. Víno má jemnou světle žlutou barvu se zelenkavým nádechem. Ve vůni se objevují meruňky, pomerančová kůra a také krásná květinovost. Chuť je plná, příjemně svěží. Víno působí plným ovocným a šťavnatým dojmem a je velmi pitelné.

Dosažená ocenění: Zlatá medaile Národní soutěž vín – Velkopavlovická podoblast 2023, Vítěz kategorie a Velká zlatá medaile Hustopečská pečet 2023

Evidenční číslo vína: **57**

Donauriesling

2022

pozdní sběr, suché

Petr BunžaVinařská obec: **Bzenec**Viniční trať: **Prostřední hory**Datum sklizně: **22. 10. 2022**Výnos (t/ha): **5,5**Cukernatost moštu (°NM): **22**Číslo šarže: **2226**Počet lahví šarže: **4 000**Obsah zbytk. cukru (g/l): **7**Obsah kyselin (g/l): **6,4**Obsah alkoholu (% obj.): **14**Bezucerný extrakt (g/l): **23,7**Doporučená lahvová zralost: **2024–2030**

Senzorická charakteristika: Velmi slibná interspecifická odrůda se projevuje zelenkavo-citronovou barvou naznačující svěžest a mladístvosť. V aroma dominuje kvetoucí kdoule doplněná o tóny sladkého koření a pryskyřice, které dodávají vínu hloubku a komplexnost. Má širokou strukturu a tělo, plnou a bohatou texturu v ústech. Po ochutnání lze cítit lehký dotek vanilky.

Dosažená ocenění: Velká zlatá medaile O pohár Karla IV. 2023, Zlatá medaile Salon vín 2024

Evidenční číslo vína: **58**

Hibernal

2021

pozdní sběr

ZNOVÍN ZNOJMO, a.s.Vinařská obec: **Božice**Viniční trať: **Pustina**Datum sklizně: **13. 10. 2021**Výnos (t/ha): **11,5**Cukernatost moštu (°NM): **23**Číslo šarže: **1338**Počet lahví šarže: **21 333**Obsah zbytk. cukru (g/l): **8,1**Obsah kyselin (g/l): **7,3**Obsah alkoholu (% obj.): **12,5**Bezcukerný extrakt (g/l): **20**Doporučená lahvová zralost: **2024–2027**

Senzorická charakteristika: Hibernal v pozdním sběru z ročníku 2021 potěší všechny milovníky této odrůdy svým typickým projevem. Vůně je květinovo-ovocná a připomíná květ černého bezu, černého rybízu, ale i tropického ovoce. Na jazyku vás potěší svěžest a hledejte i tropické ovoce, jako je ananas nebo mango. Zaujme vás i jemná kořenitost a pikantní kyselina.

Dosažená ocenění: Zlatá medaile Národní soutěž vín – Znojemská podoblast 2023, Zlatá medaile Salon vín 2024

Evidenční číslo vína: **59**

Sauvignon

Sauvignon blanc

2022

pozdní sběr, suché

Stanislav KonečnýVinařská obec: **Jiřice**Viniční trať: **Na pískách**Datum sklizně: **4. 10. 2022**Výnos (t/ha): **7,3**Cukernatost moštu (°NM): **21,4**Číslo šarže: **281**Počet lahví šarže: **2 667**Obsah zbytk. cukru (g/l): **3,1**Obsah kyselin (g/l): **6,1**Obsah alkoholu (% obj.): **12,5**Bezucerný extrakt (g/l): **20,7**Doporučená lahвовá zralost: **2024–2026**

Senzorická charakteristika: Aromatický znojemský Sauvignon s atraktivní žlutozelenou barvou. Jeho aroma je velmi výrazné a typické, expresivní, s tóny mučenky, listů černého rybízu, angreštu a josty. Chuť je šťavnatá, plná, se silným aroma černého rybízu a dlouhou perzistencí. Víno je velmi komplexní, plné a šťavnaté, určené pro milovníky suchých a aromatických vín.

Dosažená ocenění: Zlatá medaile Národní soutěž vín – Znojemská podoblast 2023, Stříbrná medaile Víno Bojnice 2023, Zlatá medaile Salon vín 2024

Evidenční číslo vína: **60**

Sauvignon

Sauvignon blanc

2021

pozdní sběr, suché

VINAŘSTVÍ ŠABATA s.r.o.Vinařská obec: **Přítluky**Viniční trať: **U majáku**Datum sklizně: **24. 9. 2021**Výnos (t/ha): **7**Cukernatost moštu (°NM): **22,2**Číslo šarže: **2112**Počet lahví šarže: **3 160**Obsah zbytk. cukru (g/l): **4,3**Obsah kyselin (g/l): **7**Obsah alkoholu (% obj.): **12,5**Bezcukerný extrakt (g/l): **22**Doporučená lahvová zralost: **2024–2026**

Senzorická charakteristika: Víno z rodinného vinařství Šabata získalo mnoho i mezinárodních ocenění. Toto víno je nejen chuťově zajímavé, ale ještě se i skvěle pije. Je světle zlatavé barvy s výraznými květnatými a bylinkovými tóny přecházejícími ve zralé drobné ovoce. Je vyvážené, ovocné a perfektní na pití.

Dosažená ocenění: Platinum medal Great International Wine Competition New York 2023, Zlatá medaile Král vín 2023, Zlatá medaile Valtické vinné trhy 2023, Zlatá medaile Národní soutěž vín – Velkopavlovická podoblast 2022, Stříbrná medaile Grand Prix Vinex 2022

Evidenční číslo vína: **61**

Sauvignon Sauvignon blanc

2022

VOC Znojmo, suché

Vinařství LAHOFER, a.s.

Vinařská obec: **Dobšice**Viniční trať: **U Hájku**Datum sklizně: **6. 10. 2022**Výnos (t/ha): **4,2**Cukernatost moštu (°NM): **22,6**Číslo šarže: **4322**Počet lahví šarže: **14 667**Obsah zbytk. cukru (g/l): **5**Obsah kyselin (g/l): **7**Obsah alkoholu (% obj.): **12,5**Bezucerný extrakt (g/l): **25**Doporučená lahvová zralost: **2022–2027**

Senzorická charakteristika: Typický znojemský Sauvignon s označením VOC. Víno s brilantně čistou zelenkavě zlatavou barvou a intenzivní ovocnou vůní po žlutých a bílých broskvích. Chuť se nese na podobné aromatické vlně, je šťavnatá a ovocná, s převládajícími tóny broskví či josty, doplněná o lehce pikantní kyselinku a dlouhou perzistenci.

Dosažená ocenění: Zlatá medaile Oenoforum 2023, Zlatá medaile Národní soutěž vín – Znojemská podoblast 2023, Zlatá medaile AWC Vienna 2023, Stříbrná medaile Král vín 2023

Evidenční číslo vína: **62**

Sauvignon Sauvignon blanc

2021

pozdní sběr, suché

Vinařství Pavlov,
spol. s r.o.

Vinařská obec: **Pavlov**Viniční trať: **Stará hora**Datum sklizně: **12. 10. 2021**Výnos (t/ha): **8,6**Cukernatost moštu (°NM): **21**Číslo šarže: **21165**Počet lahví šarže: **20 400**Obsah zbytk. cukru (g/l): **5,5**Obsah kyselin (g/l): **6,6**Obsah alkoholu (% obj.): **13,7**Bezcukerný extrakt (g/l): **24,3**Doporučená lahvová zralost: **2024–2025**

Senzorická charakteristika: Mikulovský Sauvignon z chladnější části Pálavy, z okolí Pavlova, má atraktivní světlejší zlatavou barvu, která navozuje jeho svěžest. Výrazná a mimořádně komplexní vůně, ve které najdeme opravdu širokou škálu ovocných i vegetálních tónů se prolíná do harmonické chuti. Zážitek je umocněn celkovou harmonií a delší dochutí.

Dosažená ocenění: Zlatá medaile Texas International Wine Competition 2023, Velká zlatá medaile Grand Prix Vinex 2023, Velká zlatá medaile a nejlepší Sauvignon blanc Oenoforum 2023, Prague Premium Gold Prague Wine Trophy 2023, Zlatá medaile Národní soutěž vín – Mikulovská podoblast 2023

Evidenční číslo vína: **63**

Sauvignon Sauvignon blanc

2022

výběr z hroznů, suché

Štěpán MaňákVinařská obec: **Nechvalín**Viniční trať: **Borový čtvrtě**Datum sklizně: **2. 11. 2022**Výnos (t/ha): **6**Cukernatost moštu (°NM): **24**Číslo šarže: **2259**Počet lahví šarže: **3 279**Obsah zbytk. cukru (g/l): **6,6**Obsah kyselin (g/l): **6,7**Obsah alkoholu (% obj.): **14**Bezucerný extrakt (g/l): **22,1**Doporučená lahvová zralost: **2024–2026**

Senzorická charakteristika: Rozdílný a plnější styl slováckého Sauvignonu z těžších půd a z řádně vyzrálých hroznů nabízí sice hravou světle zelenkavou barvu, ale vůně je seriózní a bohatá. Cítíte více černého rybízu, zralého angreštu a hluchavkového medu a v chuti pak příjemnou nasládlou evokující angreštovou marmeládu s citrusovou kůrou.

Dosažená ocenění: Velká zlatá medaile Grand Prix Vinex 2023, Velká zlatá medaile Národní soutěž vín – Slovácká podoblast 2023, Zlatá medaile Salon vín 2024

Evidenční číslo vína: **64**

Savilon

2021

pozdní sběr, suché

Žernosecké vinařství s.r.o.

Vinařská obec: **Lovosice**Viniční trať: **Pod Lovošem**Datum sklizně: **26. 10. 2021**Výnos (t/ha): **14**Cukernatost moštu (°NM): **22,4**Číslo šarže: **2121**Počet lahví šarže: **13 504**Obsah zbytk. cukru (g/l): **7,3**Obsah kyselin (g/l): **7,3**Obsah alkoholu (% obj.): **12,5**Bezcukerný extrakt (g/l): **21,4**Doporučená lahvová zralost: **2024–2025**

Senzorická charakteristika: Naše nová interspecifická odrůda má žlutozelenou jiskrnou barvu. Vůně je čistá a bohatá, s tóny vyzrálých broskví a zajímavých pepřově-kořenitých projevů s dotekem lučních bylin. Chuť připomíná angreštovou marmeládu a má zajímavý kořenitý nádech a ne-tradiční podtón červeného pepře. Je vybalancovaná svěží kyselinou.

Dosažená ocenění: Champion Litoměřický hrozen 2023, Velká zlatá medaile Národní soutěž vín – oblast Čechy 2023, Zlatá medaile Salon vín 2024

Evidenční číslo vína: **65**

Pálava

2022

výběr z hroznů, suché

Rodinné vinařství Gréger

Vinařská obec: **Přítluky**Viniční trať: **U majáku**Datum sklizně: **12. 10. 2022**Výnos (t/ha): **7,2**Cukernatost moštu (°NM): **26**Číslo šarže: **9PA/22**Počet lahví šarže: **2 493**Obsah zbytk. cukru (g/l): **8,4**Obsah kyselin (g/l): **7,2**Obsah alkoholu (% obj.): **14,5**Bezucerný extrakt (g/l): **23,9**Doporučená lahvová zralost: **2024–2025**

Senzorická charakteristika: Tato Pálava je díky vyšší kyselině stále v kategorii suchých vín. Má slámově žlutou barvu se zlatými odlesky a s viditelnou vyšší viskozitou. Vůně je komplexní a intenzivní s tóny přezrálého tropického ovoce, pomeranče, ale i medu a koření. Chuť vína je čistá, plná, strukturovaná a s pikantní kyselinou v závěru.

Dosažená ocenění: Zlatá medaile Salon vín 2024, Zlatá medaile Král vín 2023, Zlatá medaile Národní soutěž vín – Velkopavlovická podoblast 2023

Evidenční číslo vína: **66**

Ryzlink rýnský Riesling

2022

výběr z hroznů, polosuché

Ing. Miroslav Volařík

Vinařská obec: **Březi**Viniční trať: **Ořechová hora**Datum sklizně: **10. 10. 2022**Výnos (t/ha): **2**Cukernatost moštu (°NM): **25,4**Číslo šarže: **2223**Počet lahví šarže: **5 333**Obsah zbytk. cukru (g/l): **9,7**Obsah kyselin (g/l): **7,9**Obsah alkoholu (% obj.): **14**Bezcukerný extrakt (g/l): **29,6**Doporučená lahvová zralost: **2024–2029**

Senzorická charakteristika: Příjemný ryzlink s plným a harmonickým projevem z Ořechové hory, která má podloží v kombinaci spraší a vápenatých jílu. Je méně vzdušná, což podporuje nástup ušlechtilé botrytidy. Tu ucítíte i ve vůni tohoto vína, kde se mísí se sušenými meruňkami. Chuť je plná, extraktivní, s minerální kyselinkou a olejovo-medovou příjemně nasládlou perzistencí.

Dosažená ocenění: Velká zlatá medaile Národní soutěž vín – Mikulovská podoblast 2023, Zlatá medaile Salon vín 2024

Evidenční číslo vína: **67**

Rulandské bílé Pinot blanc

2021

pozdní sběr, polosuché

Vinařství Pavlov,
spol. s r.o.

Vinařská obec: **Pavlov**Viniční trať: **Na výsluní**Datum sklizně: **8. 10. 2021**Výnos (t/ha): **10,1**Cukernatost moštu (°NM): **22**Číslo šarže: **21156**Počet lahví šarže: **10 533**Obsah zbytk. cukru (g/l): **11,4**Obsah kyselin (g/l): **7,9**Obsah alkoholu (% obj.): **13**Bezucerný extrakt (g/l): **27,1**Doporučená lahвовá zralost: **2024–2025**

Senzorická charakteristika: Sytá a zářivá žlutozelená barva. Výrazná vůně se štavnatými projevy tropického ovoce. Chuť je bohatá a komplexní, výborně navazuje na vůni a díky výraznějšímu zbytkovému cukru dlouho doznívá se svěžestí a nádhernou hravostí, která je pro ročník 2021 tak typická.

Dosažená ocenění: Zlatá medaile Národní soutěž vín – Mikulovská podoblast 2022, Zlatá medaile Asia Wine Trophy 2023, Prague Gold Prague Wine Trophy 2023, Velká zlatá medaile Národní soutěž vín – Mikulovská podoblast 2023, Zlatá medaile Salon vín 2024

Evidenční číslo vína: **68**

Rulandské bílé Pinot blanc

2021

pozdní sběr, polosladké

Štěpán Maňák

Vinařská obec: **Blatnice
pod Sv. Antonínkem**

Viniční trať: **Roháče**

Datum sklizně: **14. 10. 2021**

Výnos (t/ha): **4**

Cukernatost moštu (°NM): **22**

Číslo šarže: **2147**

Počet lahví šarže: **4 285**

Obsah zbytk. cukru (g/l): **20,6**

Obsah kyselin (g/l): **7,1**

Obsah alkoholu (% obj.): **13,5**

Bezcukerný extrakt (g/l): **28,5**

Doporučená lahvová zralost: **2024–2030**

Senzorická charakteristika: Slovácko je podoblastí, kde se výborně daří Chardonnay a všem pinotovým odrůdám. Dokládá to i toto víno zlatavé barvy s odlesky medu a vysokou viskozitou. Nasládlá vůně kandovaných rozinek a žlutého včelího vosku je opojná. Chuť je příjemně ovocná s tóny vyzrálých broskví a jablek, harmonická, s vysokým extraktem a dlouhou ovocnou perzistencí.

Dosažená ocenění: Zlatá medaile Salon vín ČR 2023, Prague Gold Prague Wine Trophy 2022, Velká zlatá medaile Národní soutěž vín – Slovácká podoblast 2022, Zlatá medaile Galerie rulandských vín 2022

Evidenční číslo vína: **69**

Ryzlink vlašský Welschriesling

2021

výběr z hroznů, polosuché

Ing. Miroslav Volařík

Vinařská obec: **Perná**Viniční trať: **Purmice**Datum sklizně: **30. 10. 2021**Výnos (t/ha): **4,3**Cukernatost moštu (°NM): **26,6**Číslo šarže: **2135**Počet lahví šarže: **4 800**Obsah zbytk. cukru (g/l): **12**Obsah kyselin (g/l): **6,9**Obsah alkoholu (% obj.): **14,5**Bezucerný extrakt (g/l): **30,1**Doporučená lahвовá zralost: **2024–2027**

Senzorická charakteristika: Vinice Purmice má velkou svažitost a půdu bohatší na živiny. Vína z ní jsou ovocně-minerální. Výrazná mineralita se projevuje i v tomto víně spolu s vůní křížal z tropického ovoce a zralého citrónu. Medový nádech napovídá, že se jedná o víno z botrytického sběru, excelentní slanost odráží jeho nezaměnitelný původ.

Dosažená ocenění: Velká zlatá medaile Valtické vinné trhy 2023, Velká zlatá medaile Festwine 2023, Zlatá medaile Concours Mondial de Bruxelles 2023, Velká zlatá medaile Oenoforum 2023, Velká zlatá medaile Král vín 2023, Velká zlatá medaile Národní soutěž vín – Mikulovská podoblast 2023

Evidenční číslo vína: **70**

Rulandské šedé Pinot gris

2022

pozdní sběr, polosuché

Vinařství Hrozínek s.r.o.*Vinařská obec:* **Hlohovec***Viniční trať:* **Stará hora***Datum sklizně:* **3. 10. 2022***Výnos (t/ha):* **7***Cukernatost moštu (°NM):* **22***Číslo šarže:* **1/2022***Počet lahví šarže:* **2 600***Obsah zbytk. cukru (g/l):* **14,5***Obsah kyselin (g/l):* **7,2***Obsah alkoholu (% obj.):* **13***Bezcukerný extrakt (g/l):* **23***Doporučená lahvová zralost:* **2024–2026**

Senzorická charakteristika: Víno z krásně vyzrálých hroznů jsme uložili do dubových sudů a nechali ležet. Víno tím získalo teplou zlatou barvu a jeho vůni obohatily tóny vanilky a koření, jež jsou v harmonii s ovocnou pomerančovo-mangovou stopou. Překvapí i jemný dotek petroleje. Chuť je i přes vyšší zbytkový cukr svěží, s dotekem cukrové vaty a citronové marmelády.

Dosažená ocenění: Zlatá medaile Národní soutěž vín – Mikulovská podoblast 2023, Zlatá medaile Salon vín 2024

Evidenční číslo vína: **71**

Tramín červený

Gewürtztraminer**2022****výběr z hroznů, polosuché**

Vinařství Garčic

Vinařská obec: **Pavlov***Viniční trať:* **Stará hora***Datum sklizně:* **16. 10. 2022***Výnos (t/ha):* **7,3***Cukernatost moštu (°NM):* **25***Číslo šarže:* **197***Počet lahví šarže:* **1 100***Obsah zbytk. cukru (g/l):* **17,9***Obsah kyselin (g/l):* **7,9***Obsah alkoholu (% obj.):* **14,1***Bezucerný extrakt (g/l):* **28,6***Doporučená lahvová zralost:* **2024–2029**

Senzorická charakteristika: Přejásný Tramín s intenzivní zlatožlutou barvou. V buketu zaujme bohatou květinovou vůní s nádechem čajové růže, medu a sušených rozinek. V chuti je víno plné a extraktivní, s výraznou kořenitostí, zakončené příjemným zbytkovým cukrem a šťavnatou kyselinkou.

Dosažená ocenění: Zlatá medaile Salon vín 2024

Evidenční číslo vína: **72**

Tramín červený **Gewürtztraminer**

2022**pozdní sběr, polosladké****Rodinné vinařství**
Skoupil s.r.o.*Vinařská obec:* **Velké Bílovice***Viniční trať:* **Nová hora***Datum sklizně:* **12. 10. 2022***Výnos (t/ha):* **11***Cukernatost moštu (°NM):* **28,6***Číslo šarže:* **K5/22***Počet lahví šarže:* **5 467***Obsah zbytk. cukru (g/l):* **18,5***Obsah kyselin (g/l):* **6,2***Obsah alkoholu (% obj.):* **14***Bezcukerný extrakt (g/l):* **30,3***Doporučená lahvová zralost:* **2024–2026**

Senzorická charakteristika: Tramín se zlatožlutou barvou. V chuti i vůni je tramínově intenzivní a aromatický. Vůně je výrazná s tóny tropického ovoce, jako papája a mango, přezrálých meruněk, sladkého koření a bylinek. V chuti je velmi příjemné s lahodnou kyselinou a dochutí medu. Pro milovníky polosladkých, ale příjemně pitelných vín.

Dosažená ocenění: Zlatá medaile Salon vín 2024, Velká zlatá medaile Národní soutěž vín – Velkopavlovická podoblast 2023

Evidenční číslo vína: **73**

Tramín červený

Gewürtztraminer**2022****výběr z hroznů, polosladké****Vinařství U Kapličky s.r.o.***Vinařská obec:* **Horní Dunajovice***Viniční trať:* **Frédy***Datum sklizně:* **5. 10. 2022***Výnos (t/ha):* **7***Cukernatost moštu (°NM):* **24,5***Číslo šarže:* **82/22***Počet lahví šarže:* **7 333***Obsah zbytk. cukru (g/l):* **38***Obsah kyselin (g/l):* **6,7***Obsah alkoholu (% obj.):* **11,5***Bezucerný extrakt (g/l):* **30,3***Doporučená lahвовá zralost:* **2024–2025**

Senzorická charakteristika: Přečasně čisté aroma tohoto vína připomíná právě rozkvetlé poupě čajové růže, jehož vůně se nemůžete nabažit. Přidává se i tón přezrálého červeného jablka. Chuť je přitom citrusově svěží, s ovocnou dochutí kandovaného líči a manga. Je dlouhá a harmonická.

Dosažená ocenění: Šampion Vinum Gradecense – Hradecký Pohár vína 2023, Zlatá medaile Salon vín 2024

Evidenční číslo vína: **74**

Tramín červený Gewürtztraminer

2022

výběr z bobulí, sladké

Vinařství U Kapličky s.r.o.Vinařská obec: **Zaječí**Viniční trať: **Nová hora**Datum sklizně: **11. 10. 2022**Výnos (t/ha): **7,5**Cukernatost moštu (°NM): **27,5**Číslo šarže: **96/22A**Počet lahví šarže: **7 200**Obsah zbytk. cukru (g/l): **51**Obsah kyselin (g/l): **6,5**Obsah alkoholu (% obj.): **12**Bezcukerný extrakt (g/l): **33,9**Doporučená lahvová zralost: **2024–2027**

Senzorická charakteristika: Tramín ve výběru z bobulí nabízí koncentrované aroma po okvětních plátcích růže, hlohu a citrusech. V chuti dominantní herbální tón citronové trávy je doplněn o exotické koření, jež vytváří dokonalý kontrast k jemnosti vůně. Doporučujeme podávat k jemným paštikám nebo k dezertu Pavlova.

Dosažená ocenění: Prague Premium Gold Prague Wine Trophy 2023, Zlatá medaile Festwine 2023, Zlatá medaile Grand Prix Vinex 2023, Zlatá medaile Great American Wine Competition 2023, Zlatá medaile Le Mondial Des Vins Blancs Strasbourg 2023, Zlatá medaile Zlatý pohár Česko Slovenska 2023

Evidenční číslo vína: **75**

Solaris

2022

výběr z hroznů, polosladké

Štěpán MaňákVinařská obec: **Žádovice**Viniční trať: **Fěruňk**Datum sklizně: **5. 9. 2022**Výnos (t/ha): **6**Cukernatost moštu (°NM): **24,2**Číslo šarže: **2207**Počet lahví šarže: **2 457**Obsah zbytk. cukru (g/l): **21,7**Obsah kyselin (g/l): **6,2**Obsah alkoholu (% obj.): **13,5**Bezucerný extrakt (g/l): **27,2**Doporučená lahвовá zralost: **2024–2027**

Senzorická charakteristika: Solaris je „relativně“ stará interspecifická odrůda. Víno má žlutozelenou až žlutou barvu. Ačkoliv je víno v kategorii polosladkých vín, je sladkost skvěle doplněná šťavnatou kyselinou. V chuti i vůni najdete přezrálé a sušené mango, kompotovaný angrešt, ale také zajímavou vůni vinohradnické broskve.

Dosažená ocenění: Prague Gold Prague Wine Trophy 2023, Zlatá medaile Salon vín 2024

Evidenční číslo vína: **76**

Chardonnay

2022

pozdní sběr, polosladké

Vinařství Buchtovi

Vinařská obec: **Velké Pavlovice**Viniční trať: **Nadzahrady**Datum sklizně: **28. 9. 2022**Výnos (t/ha): **9,5**Cukernatost moštu (°NM): **22,6**Číslo šarže: **18/22**Počet lahví šarže: **1 467**Obsah zbytk. cukru (g/l): **28,1**Obsah kyselin (g/l): **7,2**Obsah alkoholu (% obj.): **11,5**Bezcukerný extrakt (g/l): **23**Doporučená lahvová zralost: **2024–2026**

Senzorická charakteristika: Odrůda Chardonnay má mnoho podob od suchých minerálních přes bariková vína až po ta sladká. Naše víno v kategorii polosladké má krásnou jiskrnou zlatou barvu. Ve vůni cítíme pěkně ovocité tóny mučenky, ananasu a oranžového melounu. V chuti je extrémně ovocné, plné a marmeládové díky vyššímu zbytkovému cukru.

Dosažená ocenění: Zlatá medaile Národní soutěž vín – Velkopavlovická podoblast 2023, Zlatá medaile Salon vín 2024

Evidenční číslo vína: **77**

Chardonnay

2021

pozdní sběr, polosladké

**Vinařství Maděříč
spol. s r.o.**Vinařská obec: **Moravský Žižkov**Viniční trať: **Slovenské**Datum sklizně: **14. 10. 2021**Výnos (t/ha): **6,2**Cukernatost moštu (°NM): **24,8**Číslo šarže: **1120**Počet lahví šarže: **5 333**Obsah zbytk. cukru (g/l): **35,1**Obsah kyselin (g/l): **9**Obsah alkoholu (% obj.): **12,5**Bezucerný extrakt (g/l): **30,3**Doporučená lahvová zralost: **2024–2030**

Senzorická charakteristika: Jen malý kousek od největší vinařské obce ČR leží Moravský Žižkov a možná i díky tomuto zajímavému vínu se rozhodnete jej navštívit. Víno je líbivé již jen při pohledu na zářivě žlutou barvu. Vůně se nese na vlně přezrálé broskve a manga s tóny medu. Chuť je plná, extraktivní a s velmi dobrou intenzitou. V dochuti je pak cítit po medu a oříškách.

Dosažená ocenění: Zlatá medaile Pardubický festival vína 2022, Velká zlatá medaile Vinařské Litoměřice 2023, Velká zlatá medaile Král vín 2023, Zlatá medaile Národní soutěž vín – Velkopavlovická podoblast 2023, Zlatá medaile Salon vín 2024

Evidenční číslo vína: **78**

Pálava

2022

výběr z hroznů, polosladké

Vinařství Garčič

Vinařská obec: **Pavlov***Viniční trať:* **U božích muk***Datum sklizně:* **16. 10. 2022***Výnos (t/ha):* **8,5***Cukernatost moštu (°NM):* **25***Číslo šarže:* **198***Počet lahví šarže:* **1 380***Obsah zbytk. cukru (g/l):* **22,1***Obsah kyselin (g/l):* **8,2***Obsah alkoholu (% obj.):* **13,8***Bezcukerný extrakt (g/l):* **27,3***Doporučená lahvová zralost:* **2024–2029**

Senzorická charakteristika: Pálava přímo z Pavlovských vrchů zvaných Pálava a navíc od mladého a inspirativního vinaře, to prostě musíte ochutnat. Víno má zlatavě žlutou barvu, vůně je odrůdově výrazná, mandarinková s tramínovými tóny po červených květinách. Chuť je plná a šťavnatá s nádechem kořenitosti a sušených rozinek. V dochuti pohladí harmonický zbytkový cukr.

Dosažená ocenění: Zlatá medaile Salon vín 2024

Evidenční číslo vína: **79**

Pálava

2020

výběr z hroznů, polosladké

**VINAŘSTVÍ Velké Bílovice
s.r.o.**Vinařská obec: **Bavory**Viniční trať: **Anenský vrch**Datum sklizně: **28. 10. 2020**Výnos (t/ha): **11,9**Cukernatost moštu (°NM): **26**Číslo šarže: **PA1VZH/20/A**Počet lahví šarže: **2 400**Obsah zbytk. cukru (g/l): **29,2**Obsah kyselin (g/l): **5,2**Obsah alkoholu (% obj.): **11,5**Bezucerný extrakt (g/l): **23,3**Doporučená lahvová zralost: **2024–2026**

Senzorická charakteristika: Hrozny aromatické Pálavy z Pavlovských vrchů jsou téměř vždy zárukou kvality. Tyto byly perfektně vyzrálé – v kategorii výběr z hroznů, a tak i víno je velmi intenzivní. Víno zlatavé barvy má noblesní květinovou vůni po kosatcích a šeříku. V chuti nasládlé, ale svěží, s tóny tropického ovoce, broskve a medu s jemnou pikantností v závěru.

Dosažená ocenění: Stříbrná medaile AWC Vienna 2022, Stříbrná medaile Cool Climate Wine Awards 2022, Velká zlatá medaile Národní soutěž vín – Mikulovská podoblast 2023

Evidenční číslo vína: **80**

Pálava

2022

výběr z hroznů, polosladké

Štěpán MaňákVinařská obec: **Žádovice**Viniční trať: **Fěruňk**Datum sklizně: **25. 10. 2022**Výnos (t/ha): **8**Cukernatost moštu (°NM): **26**Číslo šarže: **2250**Počet lahví šarže: **3 989**Obsah zbytk. cukru (g/l): **32**Obsah kyselin (g/l): **7,5**Obsah alkoholu (% obj.): **13**Bezcukerný extrakt (g/l): **31,7**Doporučená lahvová zralost: **2024–2033**

Senzorická charakteristika: Víno z odrůdy Pálava v jasně čitelném podání má krásnou sytější zlatou barvu. Středně intenzivní vůně kandované mandarinkové kůry a akátového medu je velmi signifikantní. Chuť je pak lahodná, kořenitě-sladká s tóny pomerančové marmelády, manga a skořice. Má šťavnatý závěr s dotekem pomerančové kůry a je velmi pitelná.

Dosažená ocenění: Prague Platinum Prague Wine Trophy 2023, Velká zlatá medaile Národní soutěž vín – Slovácká podoblast 2023, Zlatá medaile Salon vín 2024

Evidenční číslo vína: **81**

Cabernet blanc

2022

výběr z hroznů, polosladké

Štěpán MaňákVinařská obec: **Žádovice**Viniční trať: **Fěruňk**Datum sklizně: **26. 10. 2022**Výnos (t/ha): **7,5**Cukernatost moštu (°NM): **26**Číslo šarže: **2255**Počet lahví šarže: **2 669**Obsah zbytk. cukru (g/l): **42,3**Obsah kyselin (g/l): **6,7**Obsah alkoholu (% obj.): **13**Bezucerný extrakt (g/l): **27,3**Doporučená lahвовá zralost: **2024–2027**

Senzorická charakteristika: Cabernet blanc je nová zajímavá interspecifická odrůda. Víno z výborně vyzrálých hroznů překvapí vůní medu a rozinek doplněnou o ovocné tóny černého rybízu. Zajímavý je i herbální projev ve formě sušených kopřiv a hluchavek. Chuť je nasládlá díky vysoké přírodní vyzrálosti hroznů, ale šťavnatá a víno je tak příjemně pitelné.

Dosažená ocenění: Prague Premium Gold Prague Wine Trophy 2023, Zlatá medaile Salon vín 2024

Evidenční číslo vína: **82**

André rosé

2022

pozdní sběr, polosuché

Vlnařství Svoboda

Vlnařská obec: **Velké Bílovice***Vlniční trať:* **Přední hora***Datum sklizně:* **17. 10. 2022***Výnos (t/ha):* **9***Cukernatost moštu (°NM):* **21,6***Číslo šarže:* **1122***Počet lahví šarže:* **4 000***Obsah zbytk. cukru (g/l):* **12,5***Obsah kyselin (g/l):* **6,1***Obsah alkoholu (% obj.):* **12,5***Bezcukerný extrakt (g/l):* **23,1***Doporučená lahvová zralost:* **2024–2025**

Senzorická charakteristika: Barva je intenzivní, což je způsobené nejen výbornou vyzrálostí hroznů odrůdy André, ale také jejím vyšším obsahem barviv. Vůně je výrazně květinová s kupou malin a náznakem lesní jahody. Je živé, s bohatou šťavnatostí. V chuti navazuje na atraktivní vůni malin a jahod. Vyšší zbytkový cukr je vyvážen kyselinou.

Dosažená ocenění: Stříbrná medaile Grand Prix Vinex 2023, Zlatá medaile Národní soutěž vín – Velkopavlovická podoblast 2023, Zlatá medaile Salon vín 2024

Evidenční číslo vína: **83**

Cabernet Sauvignon rosé

2022

pozdní sběr, polosladké

Rodinné vinařství
Skoupil s.r.o.

Vinařská obec: **Velké Bílovice**Viniční trať: **Nová hora**Datum sklizně: **26. 10. 2022**Výnos (t/ha): **10**Cukernatost moštu (°NM): **23**Číslo šarže: **K15/22**Počet lahví šarže: **5 067**Obsah zbytk. cukru (g/l): **17,8**Obsah kyselin (g/l): **7,8**Obsah alkoholu (% obj.): **12,5**Bez cukerný extrakt (g/l): **30,3**Doporučená lahvová zralost: **2024–2026**

Senzorická charakteristika: Jantarově růžová barva s ohnivými odlesky okamžitě zaujme. Ve vůni naleznete černý rybíz, ostružiny a višně se zajímavou kořenitostí. V chuti pak jejich jemně nasládlou kompotovou variací. Víno je však šťavnaté díky výrazně kyselině a lehce kořenité. Typický představitel rosé z této výrazné odrůdy.

Dosažená ocenění: Velká zlatá medaile Jarovín rosé 2023, Zlatá medaile Salon vín ČR 2024

Evidenční číslo vína: **84**

Merlot

2018

výběr z hroznů, suché

VÍNO BLATEL, a.s.*Vinařská obec:* **Uherský Ostroh***Viniční trať:* **Plachty***Datum sklizně:* **25. 10. 2018***Výnos (t/ha):* **3,9***Cukernatost moštu (°NM):* **27,2***Číslo šarže:* **1864***Počet lahví šarže:* **933***Obsah zbytk. cukru (g/l):* **0,7***Obsah kyselin (g/l):* **5,3***Obsah alkoholu (% obj.):* **15,9***Bezcukerný extrakt (g/l):* **33,2***Doporučená lahvová zralost:* **2024–2032**

Senzorická charakteristika: Víno je sytě rubínové barvy s výraznou vůní černé třešně a švestky, na pozadí je pak vůně kávy a kaka. V chuti je víno plně, vrstevnaté, s širokou škálou chutí od bobulového ovoce po sušené švestky a fíky, s příjemnou tříslovinou a dochutí kávy a čokolády. Má hřejivý a opulentní závěr typický pro skvělý ročník 2018.

Dosažená ocenění: Velká zlatá medaile Národní soutěž vín – Slovácká podoblast 2023, Zlatá medaile Salon vín 2024

Evidenční číslo vína: **85**

Rulandské modré Pinot noir

2018

výběr z hroznů, suché

Milan VašíčekVinařská obec: **Prušánky**Viniční trať: **Podkovné**Datum sklizně: **2. 11. 2018**Výnos (t/ha): **4,9**Cukernatost moštu (°NM): **25**Číslo šarže: **14/18**Počet lahví šarže: **1 067**Obsah zbytk. cukru (g/l): **0,3**Obsah kyselin (g/l): **4,3**Obsah alkoholu (% obj.): **15**Bezucerný extrakt (g/l): **30,5**Doporučená lahвовá zralost: **2024–2035**

Senzorická charakteristika: Víno je karmínové barvy s pronikavou vůní lesního ovoce a třešní, později povidel a čokolády. V chuti je elegantní a plné, znovu se objevují tóny lesního ovoce, hlavně malin a borůvek, nechybí ani dotek sladkého koření. Dochuť je dlouhá, zakončená sladkou tříslovinou. Komplexní víno, které zrálo celých 36 měsíců v sudu.

Dosažená ocenění: Vítěz kategorie červených vín Král vín 2023, Velká zlatá medaile Národní soutěž vín – Slovácká podoblast 2023, Zlatá medaile Salon vín 2024

Evidenční číslo vína: **86**

Rulandské modré Pinot noir

2018

výběr z hroznů, suché

HABÁNSKÉ SKLEPY, spol. s r.o.

Vinařská obec: **Velké Pavlovice**Viniční trať: **Trkmanska**Datum sklizně: **5. 10. 2018**Výnos (t/ha): **7,8**Cukernatost moštu (°NM): **24**Číslo šarže: **22522**Počet lahví šarže: **6 400**Obsah zbytk. cukru (g/l): **0,5**Obsah kyselin (g/l): **5**Obsah alkoholu (% obj.): **15**Bezcukerný extrakt (g/l): **33,9**Doporučená lahvová zralost: **2024–2030**

Senzorická charakteristika: Máte unikátní příležitost ochutnat dvě téměř totožná vína. Na první pohled určitě. Pochází i ze stejné tratě, jen hrozny byly sklizené o den později. Toto má tmavší granátovou barvu. Ve vůni je delikátní, s jemným nádechem ušlechtilého dřeva a kořenitosti, s typickými tóny jahodového listí a zemitosti. Chuť je silná a opulentní, s jemným taninem a dlouhým závěrem.

Dosažená ocenění: Zlatá medaile Valtické vinné trhy 2023, Zlatá medaile Vinařské Litoměřice 2023, Zlatá medaile Národní soutěž vín – Velkopavlovická podoblast 2023

Evidenční číslo vína: **87**

Rulandské modré Pinot noir

2018

výběr z hroznů, suché

HABÁNSKÉ SKLEPY, spol. s r.o.

Vinařská obec: **Velké Pavlovice**Viniční trať: **Trkmanska**Datum sklizně: **4. 10. 2018**Výnos (t/ha): **6**Cukernatost moštu (°NM): **24,8**Číslo šarže: **18964**Počet lahví šarže: **4 800**Obsah zbytk. cukru (g/l): **0,6**Obsah kyselin (g/l): **4,8**Obsah alkoholu (% obj.): **15**Bezucerný extrakt (g/l): **34,6**Doporučená lahvová zralost: **2024–2030**

Senzorická charakteristika: Tento pinot sklizený o pouhý den dříve než předchozí vzorek si zasloužil 18 měsíců v nových 600l sudech z francouzského dubu. Barva vína má typický cihlový odlesk. Vůně je výrazná, s tóny lesních ostružin, sušených švestek a povidel, s projevem ušlechtilého dřeva. Šťavnatá a velmi plná chuť je obohacena o tón vanilky. Dlouhý závěr vína zušlechťuje jemný tanin.

Dosažená ocenění: Champion červených vín Valtické vinné trhy 2021, Vítež kategorie Vinařské Litoměřice 2022, Zlatá medaile Národní soutěž vín – Velkopavlovická podoblast 2023

Evidenční číslo vína: **88**

Frankovka Blaufränkisch

2021

pozdní sběr, suché

Kamil Prokeš vinařství

Vinařská obec: **Velké Pavlovice**Viniční trať: **Nadzahrady**Datum sklizně: **14. 10. 2021**Výnos (t/ha): **6,1**Cukernatost moštu (°NM): **22,4**Číslo šarže: **L2112**Počet lahví šarže: **1 333**Obsah zbytk. cukru (g/l): **0,4**Obsah kyselin (g/l): **5,6**Obsah alkoholu (% obj.): **13**Bezcukerný extrakt (g/l): **29,6**Doporučená lahvová zralost: **2024–2029**

Senzorická charakteristika: Frankovku z Velkých Pavlovic najdete hned ve dvou ročnících od jednoho vinaře, takže můžete poznat terroir vinice Nadzahrady. Víno z ročníku 2021 nabízí expresivní aroma teplého lesního ovoce a skvěle harmonizuje s přezrálou třešní či višní v čokoládě. Chuť vína je hebká, nazrálá, ovocito-smetanová, s jemnými a vyváženými tříslovinami.

Dosažená ocenění: Zlatá medaile Národní soutěž vín – Velkopavlovická podoblast 2023, Zlatá medaile Salon vín 2024

Evidenční číslo vína: **89**

Frankovka Blaufränkisch

2020

pozdní sběr, suché

Kamil Prokeš vinařstvíVinařská obec: **Velké Pavlovice**Viniční trať: **Nadzahrady**Datum sklizně: **27. 10. 2020**Výnos (t/ha): **5,5**Cukernatost moštu (°NM): **22**Číslo šarže: **L2009**Počet lahví šarže: **1 333**Obsah zbytk. cukru (g/l): **0,6**Obsah kyselin (g/l): **5,1**Obsah alkoholu (% obj.): **13**Bezucerný extrakt (g/l): **27,5**Doporučená lahvo­vá zralost: **2024–2029**

Senzorická charakteristika: Frankovka z velkopavlovické vinice Nadzahrady v o rok starším provedení má výrazný projev drobného lesního ovoce a přezrálých peckovin, který je po chvíli umocněn příjemnou punčovostí. V chuti je pak víno komplexní, nazrálé, čokoládově perníkové, s bohatou strukturou a velmi jemnou tříslovinou.

Dosažená ocenění: Stříbrná medaile Salon vín 2023, Zlatá medaile Salon vín 2024

Evidenční číslo vína: **90**



Frankovka Blaufränkisch

2021

pozdní sběr, suché

Sing Wine s.r.o.

Vinařská obec: **Velké Bílovice**

Viniční trať: **Přední hora**

Datum sklizně: **18. 10. 2021**

Výnos (t/ha): **7**

Cukernatost moštu (°NM): **23,8**

Číslo šarže: **38-21**

Počet lahví šarže: **4 667**

Obsah zbytk. cukru (g/l): **0,7**

Obsah kyselin (g/l): **5,4**

Obsah alkoholu (% obj.): **14**

Bezcukerný extrakt (g/l): **27,4**

Doporučená lahvová zralost: **2024–2026**

Senzorická charakteristika: Hrozny z této odrůdy typické pro Velké Bílovice jsou z viniční tratě Přední hora. Víno je velmi komplexní. Jeho ovocný charakter je podpořený zráním ve francouzských dubových sudech po dobu 16 měsíců. Ve vůni je vedle vyzrálých ostružin i stopa kakaa a vanilky. V chuti pak nastupují lesní plody, zejména maliny a ostružiny s tóny hořké čokolády.

Dosažená ocenění: Zlatá medaile Salon vín 2024

Evidenční číslo vína: **91**

Alibernet

2021

pozdní sběr, suché

Stanislav Konečný

Vinařská obec: **Čejkovice**Viniční trať: **Odměry**Datum sklizně: **29. 10. 2021**Výnos (t/ha): **4,6**Cukernatost moštu (°NM): **23,4**Číslo šarže: **252**Počet lahví šarže: **1 333**Obsah zbytk. cukru (g/l): **0,9**Obsah kyselin (g/l): **4,6**Obsah alkoholu (% obj.): **14**Bezucerný extrakt (g/l): **30,1**Doporučená lahvová zralost: **2024–2027**

Senzorická charakteristika: Víno kabernetového typu velmi syté barvy se prezentuje ovocnou i vyzrálou vůní. Ta je plná ostružin, moruší a borůvek. Výrazné aroma se krásně přelívá do chuti povidel a rybízového kompotu. Chuť je mohutná a koncentrovaná. Ovocná chuť se doplňuje s vyšší a výraznou velmi typickou tříslovinou.

Dosažená ocenění: Zlatá medaile Národní soutěž vín – Velkopavlovická podoblast 2023, Zlatá medaile Salon vín 2024, Zlatá medaile Víno Bojnice 2023

Evidenční číslo vína: **92**

Neronet

2020

pozdní sběr, suché

Vinařství Hrabal

Vinařská obec: **Velké Bílovice**Viniční trať: **Přední hora**Datum sklizně: **9. 10. 2020**Výnos (t/ha): **7,2**Cukernatost moštu (°NM): **21,2**Číslo šarže: **HC1/20**Počet lahví šarže: **1 067**Obsah zbytk. cukru (g/l): **0,7**Obsah kyselin (g/l): **5,7**Obsah alkoholu (% obj.): **14,2**Bezcukerný extrakt (g/l): **39,4**Doporučená lahvová zralost: **2024–2038**

Senzorická charakteristika: Naše domácí odrůda, která se vymyká představě moravského červeného vína. Víno je plné, s temně fialovočervenou barvou, robustní a s dlouhou dochutí. Ve vůni i chuti se harmonicky pojí zralé černé ovoce, jako borůvky, černý rybíz a ostružiny. Ovocité tóny mají marmeládový nádech a jsou doplněny o tóny směsi barevných pepřů a nasládlého kouřového dřeva. Potenciál zrání 15 let.

Dosažená ocenění: Zlatá medaile Salon vín 2024

Evidenční číslo vína: **93****Cabernet Moravia**

2021

výběr z hroznů, suché

Vinařství U Kapličky s.r.o.Vinařská obec: **Zaječí**Viniční trať: **U Kapličky**Datum sklizně: **1. 11. 2021**Výnos (t/ha): **6,8**Cukernatost moštu (°NM): **25**Číslo šarže: **105/21**Počet lahví šarže: **5 333**Obsah zbytk. cukru (g/l): **2,7**Obsah kyselin (g/l): **4,9**Obsah alkoholu (% obj.): **13,5**Bezucerný extrakt (g/l): **27**Doporučená lahvová zralost: **2024–2028**

Senzorická charakteristika: Tato originální odrůda dává komplexní buket vyzrálých lesních borůvek a jeřabin a postupně se vyvíjí až do kávových zrn a orientálního koření. Chuť je ovocná, lahodná a hladká, přitom široká a bohatá. V závěru se projevuje vjemem marmelády z lesních plodů, jako ostružiny nebo borůvky. Má čokoládovou dochuť s jemnou kořenitostí.

Dosažená ocenění: Zlatá medaile Salon vín 2024

Evidenční číslo vína: **94****Lokus červený****2018****likérové víno, sladké****VÍNO J. STÁVEK**Vinařská obec: **Němčičky**Viniční trať: **Stará hora**Datum sklizně: **24. 10. 2018**Výnos (t/ha): **7**Cukernatost moštu (°NM): **22,4**Číslo šarže: **318**Počet lahví šarže: **5 588**Obsah zbytk. cukru (g/l): **49,4**Obsah kyselin (g/l): **4,5**Obsah alkoholu (% obj.): **16**Bezucukrný extrakt (g/l): **24,2**Doporučená lahvová zralost: **2024–2042**

Senzorická charakteristika: Jedná se o víno připravené technologií fortifikace kvasičího rmutu ušlechtilým destilátem, tedy technologií portských vín. Víno zráló 33 měsíců v malých dubových sudech. Je velmi nazrálé, připomínající vařenou višňovou marmeládu, ale také černý rybíz a borůvky. Aroma doplňuje dotek ožehlého dubového dřeva, který připomíná čokoládu a kávu. K těmto dvěma pochutinám je také doporučujeme.

Dosažená ocenění: Velká zlatá medaile Národní soutěž vín – Velkopavlovická podoblast 2023, Zlatá medaile Národní soutěž vín – Velkopavlovická podoblast 2021, Stříbrná medaile Salon vín 2023, Zlatá medaile Salon vín 2024

Evidenční číslo vína: **95**

Nicolas blanc de blancs

Chardonnay

2020

pěstitelský sekt, extra brut

Kamil Prokeš vinařství

Vinařská obec: **Velké Němčice**

Viniční trať: **Punty**

Datum sklizně: **6. 9. 2020**

Výnos (t/ha): **6,5**

Cukernatost moštu (°NM): **18,2**

Číslo šarže: **L2001**

Počet lahví šarže: **2 667**

Obsah zbytk. cukru (g/l): **3,8**

Obsah kyselin (g/l): **7,4**

Obsah alkoholu (% obj.): **12,5**

Bezucerný extrakt (g/l): **22,7**

Doporučená lahвовá zralost: **2024–2026**

Senzorická charakteristika: Vanilkovo-ovocitý buket s tóny žlutého melounu a manga doprovází nazrálá, plná harmonická chuť s originálním minerálním projevem, extraktivní plností, bohatou strukturou těla, svěžestí kyselin a jemným dlouhotrvajícím perlením. Toto víno bylo vyrobeno tradiční metodou kvašením v láhvi a zráló 30 měsíců na jemných kalcích.

Dosažená ocenění: Vítěz kategorie šumivých vín a Velká zlatá medaile Národní soutěž vín – Velkopavlovická podoblast 2023, Zlatá medaile Salon vín 2024

Evidenční číslo vína: **96****Dominique blanc de noirs****Rulandské modré****2019****pěstitelský sekt, brut nature****Kamil Prokeš vinařství**Vinařská obec: **Velké Němčice**Viniční trať: **Punty**Datum sklizně: **8. 9. 2019**Výnos (t/ha): **5,5**Cukernatost moštu (°NM): **18**Číslo šarže: **L9102**Počet lahví šarže: **2 667**Obsah zbytk. cukru (g/l): **0,3**Obsah kyselin (g/l): **7**Obsah alkoholu (% obj.): **12,5**Bezcukerný extrakt (g/l): **21,8**Doporučená lahвовá zralost: **2024–2026**

Senzorická charakteristika: Jemná vůně sektu je podpořená čerstvým drobným ovocem se zvýrazněnými malinovo-jahodovými tóny. Chuť je příjemně osvěžující s výrazným projevem kompotovaných třešní a višní, s dokonale asimilovaným oxidem uhličitým vytvářejícím jemné, ale dynamické perlení. Toto víno bylo vyrobeno tradiční metodou kvašením v láhvi a zrále déle než 36 měsíců na jemných kalech.

Dosažená ocenění: Velká zlatá medaile Národní soutěž vín – Velkopavlovická podoblast 2022, Zlatá medaile Národní soutěž vín – Velkopavlovická podoblast 2023, Zlatá medaile Salon vín 2023, Zlatá medaile Salon vín 2024

Evidenční číslo vína: **97**

Rulandské šedé Pinot gris

2021

výběr z hroznů, suché

VINAŘSTVÍ JAKUBÍK a.s.Vinařská obec: **Tupesy**Viniční trať: **Díly nad
pastviskem**Datum sklizně: **4. 11. 2021**Výnos (t/ha): **5,5**Cukernatost moštu (°NM): **24,8**Číslo šarže: **2103**Počet lahví šarže: **956**Obsah zbytk. cukru (g/l): **5,2**Obsah kyselin (g/l): **7,5**Obsah alkoholu (% obj.): **13,5**Bezucerný extrakt (g/l): **27,9**Doporučená lahвовá zralost: **2024–2028**

Senzorická charakteristika: Víno s plným tělem ze skvěle vyzrálých hroznů nabízí v aroma jemný ovocný charakter s výraznými tóny hrušek, meruněk a rozínek. Ve skleničce se po chvíli objeví i voskové tóny a medové plástve. V chuti je vysoce minerální a má dochuť lískových oříšků.

Dosažená ocenění: Velká zlatá medaile Národní soutěž vín – Slovácká podoblast 2023, Zlatá medaile Salon vín 2024

Evidenční číslo vína: **98**

Pálava

2021

výběr z cibéb, sladké

Ing. Miroslav Volařík*Vinařská obec:* **Perná***Viniční trať:* **Purmice***Datum sklizně:* **3. 11. 2021***Výnos (t/ha):* **3,7***Cukernatost moštu (°NM):* **36***Číslo šarže:* **2137***Počet lahví šarže:* **8 000***Obsah zbytk. cukru (g/l):* **166,2***Obsah kyselin (g/l):* **8***Obsah alkoholu (% obj.):* **11***Bezcukerný extrakt (g/l):* **43,5***Doporučená lahvová zralost:* **2024–2030**

Senzorická charakteristika: Kombinace hroznů aromatické Pálavy a ušlechtilé plísně *Botrytis cinerea* přináší jedinečný výsledek v podobě sladkého vína s okouzlující vůní. Aroma je plně opojného květu čajové růže, sušených bylin, jako je šalvěj, a kandovaných citrusových plodů, hlavně mandarinky a pomeranče. Chuť je extraktivní, harmonická, s dotekem pomerančové marmelády a mandarinkové kůry.

Dosažená ocenění: Velká zlatá medaile Berliner Wein Trophy 2023, Velká zlatá medaile Valtické vinné trhy 2023, Zlatá medaile Grand Prix Vinex 2023, Stříbrná medaile Great American International Wine Competition 2023, Zlatá medaile Oenoforum 2023, Zlatá medaile Národní soutěž vín – Mikulovská podoblast 2023

Evidenční číslo vína: **99**

Ryzlink vlašský Welschriesling

2021

výběr z cibéb, sladké

Vinař Jiří Uherek

Vinařská obec: **Perná**Viniční trať: **Bergus**Datum sklizně: **13. 11. 2021**Výnos (t/ha): **4,8**Cukernatost moštu (°NM): **41,8**Číslo šarže: **2621U**Počet lahví šarže: **7 200**Obsah zbytk. cukru (g/l): **254,1**Obsah kyselin (g/l): **9,6**Obsah alkoholu (% obj.): **9**Bezucerný extrakt (g/l): **61,5**Doporučená lahвовá zralost: **2024–2042**

Senzorická charakteristika: Ročník 2021 svědčil kvalitním botrytickým výběrům a tento vlašák je toho důkazem. Díky ušlechtilé plísni šedé dosáhl krásných cibéb, což vedlo i k vysoké cukernatosti. V aroma působí ovocně s tóny zralého ananasu a hrušek s rozinkovým podtónem. Na jazyku očekávejte explozi výrazných chutí ve spojení s perfektní kyselinou, vysokou plností a dokonalou harmonií. Archivujte desítky let.

Dosažená ocenění: Zlatá medaile Concours Mondial de Bruxelles 2022, Národní Šampion bílých vín Vinař roku 2022, Zlatá medaile Salon vín 2023, Zlatá medaile Salon vín 2024

Evidenční číslo vína: **100**

Rulandské bílé Pinot blanc

2021

výběr z cibéb, sladké

Ing. Miroslav Volařík

Vinařská obec: **Dolní Dunajovice**Viniční trať: **Zimní vrch**Datum sklizně: **10. 11. 2021**Výnos (t/ha): **3,4**Cukernatost moštu (°NM): **43,2**Číslo šarže: **2142**Počet lahví šarže: **4 000**Obsah zbytk. cukru (g/l): **269,3**Obsah kyselin (g/l): **10,6**Obsah alkoholu (% obj.): **8,5**Bezcukerný extrakt (g/l): **71,5**Doporučená lahvová zralost: **2024–2030**

Senzorická charakteristika: Ušlechtilé a dlouhověké dezertní víno z botrytických hroznů výjimečného ročníku nabízí komplexní vůni lučního medu, kandovaných hrušek a bílé čokolády. Víno je na patře lahodné, mohutné a extraktivní s dlouhou dochutí, ve které se prolínají tóny medu, karamelizovaného peckového i tropického ovoce. Víno, které probudí fantazii.

Dosažená ocenění: Velká zlatá medaile Festwine 2023, Vítěz kategorie a nejlepší víno z ČR Danube Wine Challenge 2023, Zlatá medaile Národní soutěž vín – Mikulovská podoblast 2023



SALON VÍN
NÁRODNÍ SOUTĚŽ VÍN ČR

2024

Seznam výrobců zastoupených v Salonu vín České republiky 2024

Legenda k piktogramům:



Facebook



Instagram



Občerstvení – zařízení má ve stálé nabídce nebo na objednání možnost studeného či teplého občerstvení.



Ubytování – hotel, penzion, popř. jiné ubytování přímo spojené s prostorami vinařství či výrobce.



Pravidelná provozní doba – zařízení má pravidelnou otevírací dobu.



Nepravidelná provozní doba – návštěvu zařízení je potřeba předem domluvit.



Zařízení, které splnilo kritéria certifikace služeb vinařské turistiky realizované Národním vinařským centrem, o.p.s. a Partnerstvím, o.p.s. Jedná se o zařízení, která reprezentují to nejlepší z vinařské turistiky ve vinařských oblastech ČR. Více o certifikaci na www.vinazmoraevyvinazcech.cz.



Zařízení má bezbariérový přístup

DAVINUS s.r.o.

Na Výspě 1823/66, Praha 4, 147 00

www.davinus.cz

info@davinus.cz

605 200 206

Sklepmistr: Mírek Majer

Rozloha vlastních vinic: 0

Roční produkce: 500 000 lahví



davinussro



davinus_cz



Na konci roku 2013 vstoupila na tuzemský trh s vínem společnost DAVINUS. Jejím cílem je nabídnout širokému spektru zákazníků výjimečná moravská vína, která spoluvytváří a podílí se na výrobě, zakladatel firmy Mírek Majer, dlouholetý obchodník s vínem a zkušený mezinárodní degustátor společně s enology špičkových vinařství na jižní Moravě.

HABÁNSKÉ SKLEPY, spol. s r.o.
Čejkovská 1324, Velké Bílovice, 691 02
www.habanskesklepy.cz
info@habanskesklepy.cz
733 148 280
Sklepmistr: Petr Ptáček, Přemysl Vašíček



 [vinohabanskesklepy](https://www.facebook.com/vinohabanskesklepy)



Habánské sklepy byly postaveny tzv. Habány roku 1614, v dobách největšího rozmachu vinařství na Moravě. Habáni si na Moravě získali respekt jako zruční řemeslníci a vynikající vinaři. Vinařství, které navazuje na jejich dědictví, se nachází ve Velkých Bílovicích, tradiční moravské vinařské obci. Uplatňovaná filozofie je dobrá práce ve vinici a zpracování směřující k dosažení čisté chuti s odpovídající odrůdovou charakteristikou.

Hana Mádlová
Na Aleji 148, Velké Bílovice, 691 02
www.malyvinar.com
malyvinar@slunce.cz
606 720 708, 774 243 457
Sklepmistr: David Mádľ
Rozloha vlastních vinic: 18 ha
Roční produkce: 250 000 lahví



Milovníkům vína nabízíme poctivá vína, která jak věříme, podporují dobrou náladu a veselý pohled na svět.



SALON VÍN
NÁRODNÍ SOUTĚŽ VÍN ČR

2024

Vinařství Hrabal

Čejkovská 1509, Velké Bílovice, 691 02

www.hrabal-vino.cz

habal@hrabal-vino.cz

736 489 082

Sklepmistr: Miroslav Hrabal

Rozloha vlastních vinic: 25 ha

Roční produkce: 180 000 lahví



 [hrabalvino](https://www.facebook.com/hrabalvino)  [vinarstvihrabal](https://www.instagram.com/vinarstvihrabal)



Ve Velkých Bílovicích se už zrodilo mnoho velkých i malých příběhů. Ten o bratřech Hrabalových je ale přeci jen něčím výjimečný. Poznáte to ve sklenice vína, když pomalé kroužení rozehraje barvy a uvolní vůně. Vynoří se pak vzpomínky, jež utváří typický charakter Vinařství Hrabal. Každá z nich formovala vztah dvou bratrů a tedy i vína, které zraje spolu s nimi. Někdy suché, někdy sladké. Jako život. No a právě o něm vám už budou vyprávět sami.

CHÂTEAU VALTICE

- Vinné sklepy Valtice, a.s.

Vinařská 407, Valtice, 691 42

www.vsvaltice.cz

odbyt@vsvaltice.cz

519 361 311

Sklepmistr: Ing. Jaroslav Matocha

Rozloha vlastních vinic: 630 ha

Roční produkce: 4 000 000 lahví



 [ChateauValticeVinneSklepyValtice](https://www.facebook.com/ChateauValticeVinneSklepyValtice)

 [chateauvaltice](https://www.instagram.com/chateauvaltice)



CHÂTEAU VALTICE - Vinné sklepy Valtice, a.s. patří mezi nejvýznamnější a nejstarší vinařství v České republice. Jedná se o firmu rodinného typu s hlubokými moravskými kořeny a tradicemi. Již mnoho let vinařství úspěšně funguje pod vedením Antonína Štastného a jeho dvou synů Marka a Davida. Vinařství CHÂTEAU VALTICE je největším pěstitelem révy vinné v České republice. To mu umožňuje pečlivě kontrolovat kvalitu vinic a hroznů na více jak 630 hektarech vinohradů na Moravě.

Ing. Miroslav Volařík

K Vápence 2a, Mikulov, 692 01

www.vinarstvivolarik.cz

info@vinarstvivolarik.cz

519 513 553

Sklepmistr: Bc. Ondřej Tichý

Rozloha vlastních vinic: 85 ha

Roční produkce: 280 000 lahví



 [vinarstvivolarik](#)  [vinarstvi_volarik](#)



Vinařství Volařík obhospodařuje v integrované produkci 85 ha vlastních vinic v Mikulovské vinařské podoblasti. Pěstuje a zpracovává odrůdy typické pro oblast pod Pálavou, nejvíce zastoupen je Ryzlink vlašský a rýnský, Pálava a Veltlínské zelené. Vinařství klade při pěstování velký význam na polohu vinice a vytváří vlastní řadu vín TERROIR – spojení nejprestižnějších viničních tratí s nevhodnější odrůdou. Od roku 2014 se produkce rozšířila o vína ORGANIC.

Vinařství Rodiny Buriánkovy

V Trnkách 609, Hlohovec, 691 43

www.vinarstvihuriankovi.cz

vino@vinarstvihuriankovi.cz

736 516 140

Sklepmistr: Jaroslav Buriánek

Rozloha vlastních vinic: 8 ha

Roční produkce: 50 000 lahví



 [Vinařství Rodiny Buriánkovy Hlohovec](#)



„Čisté v nose, čisté v puse, šohaj večer, šohaj ráno“. Tak by se dalo stručně charakterizovat malé moderní vinařství v pomyslném srdci Lednicko-valtického areálu v obci Hlohovec. Vína vynikají dobrou pitelností, odrůdovou charakteristikou a vysokou kvalitou. Část produkce zraje v nových dubových sudech. Odrůdová skladba je zaměřena na tradiční, ale i méně známé odrůdy révy vinné.



SALON VÍN
NÁRODNÍ SOUTĚŽ VÍN ČR

2024

Kamil Prokeš vinařství

U Zastávky 1221/3, Velké Pavlovice, 691 06

www.kamilprokes.cz

info@kamilprokes.cz

776 029 080

Sklepmistr: Ing. Kamil Prokeš, Ph.D.

Rozloha vlastních vinic: 4,5 ha

Roční produkce: 25 000 lahví



 [kamilprokesvinarstvi](https://www.facebook.com/kamilprokesvinarstvi)

 [kamilprokesvinarstvi](https://www.instagram.com/kamilprokesvinarstvi)



Víno je pro mě láskou, životním stylem a neustálou výzvou k novému poznání, studiu a pokoře. Mým cílem je vyrábět vína s důrazem na minimální enologické zásahy, vysokou kvalitu, zachování získaného terroir, a která jsou dokonalým produktem okolní přírody.

Luděk Vondrák

Štorchova stezka 651, Mělník, 27601

www.vinarstvi-vondrak.cz

lvondrak@seznam.cz

737 153 293

Sklepmistr: Luděk Vondrák

Rozloha vlastních vinic: 9 ha

Roční produkce: 20 000 lahví



 [VinarstviVondrak](https://www.facebook.com/VinarstviVondrak)



Již více než 30 let působí na Mělníku rodinné Vinařství Vondrák. V současné době hospodaří na 9 ha vinic, které se rozkládají na jižních svazích břehu řeky Labe. Půdy jsou zde kamenité – opukové, což příznivě ovlivňuje mikroklima ve vinici. Toto vše ve spojení s kvalitními evropskými odrůdami je předurčeno k výrobě špičkových přívlastkových vín i VOC vín typických pro mělnický region.

Milan Vašíček

Nechory 345, Prušánky, 696 21

www.vinovasicek.cz

vinarvasicek@seznam.cz

776 116 693

Sklepmistr: Milan Vašíček

Rozloha vlastních vinic: 5 ha

Roční produkce: 40 000 lahví



 [vinarstvivilanvasicek](https://www.facebook.com/vinarstvivilanvasicek)



Milan Vašíček vyrábí kvalitní převážně suchá přívlastková vína, u nichž je hlavní důraz kladen na harmonii vína, což krásně vyjadřuje i logo vinařství. U výroby vína využívá jak zkušeností předků, tak moderních technologií a ve vinicích pak s citlivým přístupem k přírodě a redukovanou sklizní dosahuje vysoké kvality hroznů. U velkých červených vín se dbá na jejich vyzrállost ležením až 18 měsíců v dubových sudech. Nyní hospodaří v systému ekologického zemědělství na cca 5 ha vinic.

Vinařství Habřina

Bořetice 507, 691 08

www.vino-habrina.cz

sefranek@vino-habrina.cz

773 661 698

Sklepmistr: Dominik Šefrānek

Rozloha vlastních vinic: 13 ha

Roční produkce: 250 000 lahví



 [VinoHabrina](https://www.facebook.com/VinoHabrina)  [vinarstvi_habrina](https://www.instagram.com/vinarstvi_habrina)



Rodinné vinařství Habřina bylo založeno v roce 1991 Miroslavem Habřinou v jeho rodném domku, kde se postupně rozrůstalo až do dnešních podob. Nachází se v obci Bořetice v regionu Modré hory, kde hospodaří na 13 ha vinic. Záměrem vinařství je vyrábět širokou škálu vín, aby si každý mohl vybrat dle svého vkusu. Nyní se na chodu vinařství spolu s majitelem Miroslavem podílí vnuk Dominik, který se za použití moderní technologií snaží produkovat vysoce kvalitní vína.



SALON VÍN
NÁRODNÍ SOUTĚŽ VÍN ČR

2024

Petr Bunža

Těmická 1559, Bzenec, 696 81

www.bunza.cz

bunzoteka@seznam.cz, vinarstvi@bunza.cz

604 258 326

Sklepmistr: Petr Bunža

Rozloha vlastních vinic: 17 ha

Roční produkce: 80 000 lahví



f Vinařství Petr Bunža **@** vinarstvi_bunza



Vinařství Petr Bunža ze Bzence hospodaří na 17 hektarech vynikajících jižních a jihozápadních expozicích bzeneckých svahů. Ve výsadbách jsou zastoupeny tradiční moravské odrůdy a nově vyšlechtěná rezistentní odrůda Donauriesling. Zpracováváme vlastní hrozny a využíváme nejdokonalejší metodu řízeného kvašení a sekundární fermentace, která umožňuje zpracovávat vína vysokých přívlastků. Kvality našich vín jsou pravidelně oceňována na prestižních tuzemských i zahraničních výstavách.

Rodinné vinařství Gréger

Nová 710, Rakvice, 691 03

www.vinarstvigreger.cz

vinarstvigreger@seznam.cz

724 938 330

Sklepmistr: Michal a Marek Grégerovi

Rozloha vlastních vinic: 7 ha

Roční produkce: 50 000 lahví



f RodinneVinarstviGreger

@ vinarstvi_greger



Vinařství Grégerových z Rakvic bylo založeno v roce 2005. Celkem obhospodařuje 7 hektarů vinic v rámci integrované produkce. Hrozny sklízí na tratích Kozí horky, Trkmansko, Přítlucká hora a snaží se využít jejich terroir, jak nejlépe umějí. Chtěli by, aby milovníci vína věděli, jaké odrůdy ochutnat, pokud jejich vinařství navštíví. Oslovit dokážou mistrně zpracovanou Frankovkou, Pinotem, Pálavou a Veltlínem zrajícím ve dřevě. Při výrobě využívají jak nerezové tanky, tak i dřevěné sudy.

Rodinné vinařství Košut s.r.o.

Novinky 178, Prušánky, 696 21

www.kosut.wine

vinarstvi@kosut.wine

518 374 182, 728 676 326

Sklepmistr: Ing. Luděk Košut, Jaroslav Košut

Rozloha vlastních vinic: 31 ha

Roční produkce: 120 000 lahví



 [rodinne.vinarstvi.kosut](https://www.facebook.com/rodinne.vinarstvi.kosut)

 [vinarstvikosut](https://www.instagram.com/vinarstvikosut)



Rodinné vinařství Košut, je středním vinařstvím s více než 160 letou tradicí hospodaření, jak dokládá nápis „Michal Košut – hospodář roku 1862“ na trámu rodinného statku v Moravské Nové Vsi, zde je i provozovna vinařství. Vinné sklepy jsou v obci Prušánky, ve vinařské vesničce Nechory. V těchto obcích se také nacházejí obhospodařované vinice. Při výrobě vín je kladen důraz na co nejsobitější charakter a rozmanitost moravských vín.

Rodinné vinařství Skoupil s.r.o.

Sadová 1399, Velké Bílovice, 691 02

www.skoupil.com / buket.skoupil.com

info@skoupil.com

777 320 117

Sklepmistr: František Skoupil

Rozloha vlastních vinic: 22 ha

Roční produkce: 120 000 lahví



 [Vinarstvi Petr Skoupil](https://www.facebook.com/VinarstviPetrSkoupil)

 [vinarstvipetrskoupil](https://www.instagram.com/vinarstvipetrskoupil)



Naše rodinné vinařství hospodaří na 22 hektarech v katastrálním území obce Velké Bílovice. Všechny hrozny, které pěstujeme s respektem k půdě a klimatu, vypěstujeme na těchto plochách. Výjimkou je pouze řada Limited. Unikátní žlutá šipka, která je součástí našeho loga vyobrazuje to, že pocházíme z města, kde se při tradičních krojových hodech nosí kalhoty zvané „žlutice“.

Pyšníme se již více než třicetiletou tradicí pěstování a výroby vína.



SALON VÍN
NÁRODNÍ SOUTĚŽ VÍN ČR

2024

Sing wine s.r.o.

Žižkovská 1365, Velké Bílovice, 691 02

www.singwine.cz

info@singwine.cz

775 595 561

Sklepmistr: Aleš Tetur

Rozloha vlastních vinic: 19 ha

Roční produkce: 70 000 lahví



 [singwine.cz](https://www.facebook.com/singwine.cz)  [singwine](https://www.instagram.com/singwine)



Jsme rodinné vinařství a hospodaříme s pokorou k našim vinicím a každému keři révy vinné. Z přírody si bereme, ale nezapomínáme jí to vrátet. Hrozny pečlivě a s citem přetváříme na kvalitní vína v bohaté odrůdové skladbě. Jsme Sing Wine – vinařství, kde vína zpívají a vy si můžete zazpívat u nich.

Slunný vrch, spol. s r.o.

Zahradní 268, Pavlov, 692 01

www.slunnyvrch.cz

vino@slunnyvrch.cz

777 561 977

Sklepmistr: Ing. Robert Číž

Rozloha vlastních vinic: 7 ha

Roční produkce: 20 000 lahví



 [Vinařství Slunný Vrch](https://www.facebook.com/VinařstvíSlunnýVrch)

 [slunnyvrch](https://www.instagram.com/slunnyvrch)



Vinařství se zaměřuje na produkci přívlastkových vín, převážně suchých. Zpracováváme hrozny z vlastních vinic na Pálavě, Přítlucké hoře a Dunajovských kopců.

SPIELBERG CZ, s.r.o.

Archlebov 406, 696 33

www.spielberg.cz

obchod@spielberg.cz

774 288 100

Sklepmistr: Ing. Petr Otřisal

Rozloha vlastních vinic: 65 ha

Roční produkce: 250 000 lahví



 **Vinařství SPIELBERG**  **vinospielberg**



Vinařství SPIELBERG v Archlebově nabízí svá výjimečná vína od roku 2002, ale na jeho vinicích se pěstuje již od 12. století. O vína sklizená na vlastních vinicích o rozloze takřka 65 ha se stará tým zkušených vinohradníků a sklepmistrů. Ekologické ošetřování vinic, organické hnojení, ruční práce na vinicích i při vinobraní, ale také citlivé spojení tradičních i moderních postupů při zpracování vína ve sklepech, se odráží v osobitosti našich vín a dává jim zcela nezaměnitelnou charakteristiku.

Stanislav Konečný

Cigánov 1051, Čejkovice, 696 15

www.vinarstvi-konecny.cz

info@vinarstvi-konecny.cz

777 001 463

Sklepmistr: Stanislav Konečný

Rozloha vlastních vinic: 7 ha

Roční produkce: 75 000 lahví



 **vinarstvi-konecny.cz**



Jmenuji se Konečný Stanislav a jsem výrobce kvalitních a exklusivních vín. Obhospodařuji 7 ha vinic v obci Čejkovice ve Velkopavlovické podoblasti a blízkém okolí. Výrobou vína následuji rodinnou tradici, která trvá již třetí generaci. Po absolvování Vinařské školy jsem strávil několik měsíců na zahraniční stáži, kde jsem se učil novým technologiím a výrobě. Od roku 2004 jsem převzal vinařství a začal se specializovat především na červená, ale i skvělá bílá vína.



SALON VÍN
NÁRODNÍ SOUTĚŽ VÍN ČR

2024

Šlechtitelská stanice vinařská

Velké Pavlovice, a.s.

Pod Břehy 565/54, Velké Pavlovice, 691 06

www.slechtitelka.cz

molakova@slechtitelka.cz

777 416 518

Sklepmistr: Ondřej Konečný

Rozloha vlastních vinic: 43 ha

Roční produkce: 550 000 lahví



 [slechtitelka](https://www.facebook.com/slechtitelka)



Šlechtitelská stanice vinařská Velké Pavlovice byla založena v roce 1901. Byla zde vyšlechtěna odrůda André a započaty práce na vyšlechtění odrůd Pálava, Aurelius a Agni. Vinohrady stanice se nacházejí v těsném sousedství šlechtitelské stanice ve výšce od 196 m n. m. do 225 m n. m. na jižních svazích se sklonem 12 %. Půda je hlinitojílovitá a hlinitopísčitá s bohatým obsahem vápníku a manganu.

Štěpán Maňák

Žádovice 276, 696 49

www.vinarstvi-manak.cz

enolog@vinarstvi-manak.cz

773 684 685, 603 275 122

Sklepmistr: Karel Novotný

Rozloha vlastních vinic: 28 ha

Roční produkce: 300 000 lahví



 [Vinarství Štěpán Maňák](https://www.instagram.com/vinarstvi.stepan.manak)



Rodinné vinařství ze Žádovic poblíž Kyjova hospodaří na 28 hektarech vinic ve třech vinařských tratích obcí Žádovice, Hýsly a Kostelec. Prezentace vinařství soustřeďujeme do nově postavené budovy s prodejnou a degustačním showrooem. Výroba je zaměřena pouze na jakostní a přívlastková lahvová vína. Snahou vinařství je udržet si každoročně své místo mezi předními vinařstvími České republiky. Proto používáme při výrobě moderní technologie plus přístup s enologickou filozofií.

THAYA vinařství, spol. s r.o.

Havraníky 145, 669 02
www.vinarstvithaya.cz
info@vinarstvithaya.cz

725 995 531

Sklepmistr: Ing. Jakub Smrčka
Rozloha vlastních vinic: 105 ha
Roční produkce: 190 000 lahví



 thaya vinařství  thaya_vinarstvi



Jsmo THAYA. Jedno z nejprogresivnějších vinařství na Znojemsku. Sídíme v novém vinařském areálu v obci Havraníky. Máme respekt k přírodě a ctíme náš region. Proto v našem názvu najdete řeku Dyji (THAYA).

Vinař Jiří Uherek

Sudoměřice 131, 696 66
www.vinaruherek.cz
vinar@vinaruherek.cz

736 514 206

Sklepmistr: Ing. Jiří Uherek
Rozloha vlastních vinic: 2 ha
Roční produkce: 80 000 lahví



 sklepuherek



Vinařství je situováno v nových prostorech v obci Sudoměřice. Mým cílem je maximalizovat potenciál z vinice a tvořit vína s výrazným odrůdovým charakterem často určených k dlouhodobé archivaci. Kombinací tradičních postupů výroby s moderními technologiemi přenáším charakter vinice, ročníku a odrůdy do vína. Nyní vyrábím vína, kterým věřím a baví mě. Svět vína je celoživotním poznáním, a tak jsem zvědavý a těším se, co nás ještě v budoucnu čeká.



SALON VÍN
NÁRODNÍ SOUTĚŽ VÍN ČR

2024

Vinařství Bravenec

– Ing. Martin Bravenec

Čejč 124, 696 14

www.vinarstvi-bravenec.cz

martin.bravenec@seznam.cz

732 131 413

Sklepmistr: Ing. Martin Bravenec

Rozloha vlastních vinic: 5 ha

Roční produkce: 20 000 lahví



 Vinařství Bravenec  [vinarstvi.bravenec](https://www.instagram.com/vinarstvi.bravenec)



Navázali jsme na rodinnou tradici, když jsme v roce 2003 založili malé rodinné vinařství v profesionální podobě. Vinice obhospodařujeme v integrovaném systému bez použití herbicidů a insekticidů a nyní hospodaříme na pěti hektarech v tratích Brněnka, Hrubé, V Malých a Stará hora. Pěstujeme tradiční odrůdy, ale zpracování hroznů probíhá moderním způsobem s důrazem na šetrnost a kvalitu při zpracování. Pro výrobu vín používáme pouze vlastní hrozny a celou produkci lahvuje.

Vinařství Buchtovi

Ořešková 23, Velké Pavlovice, 691 06

www.vinobuchtovi.cz

vinarstvi.buchtovi@seznam.cz

605 242 291, 603 226 339

Sklepmistr: Jaroslav Buchta

Rozloha vlastních vinic: 6 ha

Roční produkce: 40 000 lahví



 Vinařství Buchtovi  [vinarstvi.buchtovi](https://www.instagram.com/vinarstvi.buchtovi)



Jsmo rodinné vinařství z Velkých Pavlovic, zabývající se pěstováním vinné révy a jejich následným zpracováním. Víno vyrábíme pouze z vlastních ručně sbíraných hroznů, pocházejících z Velkopavlovické vinařské podoblasti, pěstované v těch nejlepších viničních tratích. Vína se snažíme vyrábět co nejšetrnějším způsobem. Na chodu vinařství a malého penzionu se podílíme 3. Eva a Jaroslav Buchtovi a dcera Lenka. Přes sezónu je možné ve sklepe každou středu a sobotu navštívit řízenou degustaci.

Vinařství Garčic

Vinařská 237, Pavlov, 692 01

www.garcicovi.cz

vinarstvi@garcicovi.cz

728 746 500

Sklepmistr: Jan Garčic

Rozloha vlastních vinic: 2,5 ha

Roční produkce: 15 000 lahví



[garcic.jan](https://www.facebook.com/garcic.jan)



[vinarstvigarcic](https://www.instagram.com/vinarstvigarcic)



Jsme malé rodinné vinařství, sídlící v malebné obci pod Dívčími hrady, v obci Pavlov. Vzniklo v roce 2006. Navázalo tak na více jak padesátiletou tradici výroby vína manželů Chramostových. Naše vinohrady leží na svazích Pálavy v nejzajímavějších viničních tratích Stará hora a U božích muk. Snažíme se pěstovat kvalitní hrozny a při využití moderních technologií, vyrábět jakostní přívlastková vína.

Vinařství Hrozínek s.r.o.

Palackého 53, Břeclav, 690 06

www.vinarstvihrozinek.cz

vino@vinarstvihrozinek.cz

728 541 945

Sklepmistr: Adam Hrozínek

Rozloha vlastních vinic: 0 ha

Roční produkce: 15 000 lahví



[Vinarstvihrozinek](https://www.facebook.com/Vinarstvihrozinek)



[vinarstvihrozinek](https://www.instagram.com/vinarstvihrozinek)



Vinařství vzniklo v roce 2017 a nachází se v malebné obci Hlohovec u Valtic. Stojí za ním mladý vinař Adam Hrozínek, který si tak splnil sen o vlastním vinařství. Zaměřuje se převážně na svěží přívlastková vína, která jsou vyráběna co nejšetrněji a s co nejmenšími zásahy. Vína lze také ochutnat a zakoupit v degustačním sklepě na Cihlářské ulici v Lednici.



SALON VÍN
NÁRODNÍ SOUTĚŽ VÍN ČR

2024

VINAŘSTVÍ JAKUBÍK a.s.

Zlechov 589, 687 10

www.vinarstvijakubik.cz

info@vinarstvijakubik.cz

777 980 124

Sklepmistr: Břetislav Jakubík

Rozloha vlastních vinic: 3 ha

Roční produkce: 50 000 lahví



Vinařství Jakubík



vinarstvi_jakubik



VINAŘSTVÍ JAKUBÍK se nachází v samém srdci Moravy, malebného Slovácka. V krajině, kde řeka Morava vždy dávala půdě živiny a sílu. V kraji který je od severozápadu chráněn úbočím Chřibského masivu a od východu pohořím Bílých Karpat. Jen jižní strana je otevřena slunci. Přirozenou cestou zde vzniká mikroklima, charakteristické spíše pro subtropická pásma. Jsme malé vinařství v obci Zlechov, které hospodaří na 3 ha vlastních vinic a s produkcí pouze převážně nových vín.

Vinařství Kněží hora, s.r.o.

Tyršova 1619, Bzenec, 696 81

www.vinarstviknezihora.cz

ingrova@vinarstviknezihora.cz

608 505 549

Sklepmistr: Petr Ingr

Rozloha vlastních vinic: 18 ha

Roční produkce: 160 000 lahví



vinarstviknezihora



vinarstviknezihora



Vinařství Kněží hora se nachází na Slovácku, ve Bzenci. V současné době hospodaříme na 18 ha půdy v katastru obcí Bzenec a Strážnice. Naše bzenecké vinice jsou položeny do kopce Kněží hora a Horní hory. Tato půda je lehká, písčité, podnebí suché, a díky tomu získávají naše vína jedinečnou chuť. Vína nevyrobíme, ale tvoříme s láskou – s láskou k půdě, vinici, hroznu a vínu samotnému. Protože víno se pije na radost, nikoliv na smutek!

Vinařství LAHOFER, a.s.

Vinice 579, Dobšice, 671 82

www.lahofer.cz

vino@lahofer.cz

602 253 335

Sklepmistr: Ing. Jiří Lancman

Rozloha vlastních vinic: 430 ha

Roční produkce: 600 000 lahví



 [vinarstvilahofer](https://www.facebook.com/vinarstvilahofer)

 [vinarstvi_lahofer](https://www.instagram.com/vinarstvi_lahofer)



Vinařství inspirované tradičními vinařskými postupy s využitím novodobých výrobních technologií. Se 430 ha vlastních vinic ležících výhradně ve Znojemské vinařské podoblasti patří k jedněm z největších pěstitelů révy vinné v ČR. Roční produkce čítá na 600 000 lahví přívlastkových vín. Je držitelem ocenění Vinařství roku 2020 a 2021 v kategorii velké vinařství. Signifikantním se pro něj stala architektonicky výjimečná a odbornou veřejností oceňovaná budova jeho nového sídla.

Vinařství Maděříč spol. s r.o.

U Skleпů 558, Moravský Žižkov, 691 01

www.vinarstvimaderic.cz

info@vinarstvimaderic.cz

603 277 679

Sklepmistr: David Beneš

Rozloha vlastních vinic: 24 ha

Roční produkce: 150 000 lahví



 [vinarstvimaderic](https://www.facebook.com/vinarstvimaderic)  [vinarstvi_maderic](https://www.instagram.com/vinarstvi_maderic)



Vinařství Maděříč je středně velké vinařství s tradicí od roku 1992, které se nachází ve Velkopavlovické podoblasti. V obci Moravský Žižkov má vinice ve dvou tratích, Slovenské a Sahary. Jedna vinice se nachází v katastru Velkých Bílovic v trati Obořy. Zpracovává pouze vlastní hrozny pro výrobu vína a dělá vše pro maximálně šetrný přístup k vinicím a samotnému vínu. Hosté mohou využít služby penzionu s restaurací a degustačního sklípku.



SALON VÍN
NÁRODNÍ SOUTĚŽ VÍN ČR

2024

VINAŘSTVÍ MIKROSVÍN MIKULOV a.s.

Nádražní 29, Mikulov, 692 01

www.mikrosvin.cz

info@mikrosvin.cz

737 214 647

Sklepmistr: Ing. Zbyněk Žiška

Rozloha vlastních vinic: 220 ha

Roční produkce: 220 000 lahví



 **MikrosvinMikulov**

 **vinarstvimikrosvinmikulov**



Máme historii, pevné hodnoty, svůj příběh, svoji nezaměnitelnou cestu. Jsme Pálava i Dunajovické kopce, jsme Železná, Goldhamer, Ořechnová hora, Liščí vrch, Daniel nebo Purmice. Jsme odkazem našich předků a několikátou generací srdcařů a úspěšných moravských vinařů. Jsme hrdí a pokorní. Hrdí na náš původ, na jedinečné terroir, na vína ukrytá za naší etiketou, která nás neustále baví a překvapují. A konec konců i na tým a osobnosti, které tu byly a jsou. Jsme Mikrosvín. Bez kompromisů.

Vinařství Obelisk s.r.o.

Celňák 1212, Valtice, 691 42

www.vinarstviobelisk.cz

info@vinarstviobelisk.cz

548 998 850

Sklepmistr: Ing. Filip Lutzký

Rozloha vlastních vinic: 60 ha

Roční produkce: 100 000 lahví



 **vinarstviobelisk**

 **vinarstviobelisk**



Vína z Vinařství Obelisk se vyznačují tak zvanou vinařskou postmodernou. Sklepmistr věnuje dostatečný prostor pro jejich vlastní specifický vývoj s omezením nepřirozených zásahů do jejich charakteru. Potenciál vidí majitel vinařství v používání tradičních starých postupů za asistence nejmodernějších technologií, čímž docílí originality a zachování jedinečnosti terroir. Hrozny valtického vinařství se pěstují ve vzdálenosti nejvýše do tří kilometrů od jeho budovy a jsou sbírány téměř výhradně ručně.

Vinařství Pavlov, spol. s r.o.

Česká 149, Pavlov, 692 01

www.vinarstvipavlov.cz

info@vinarstvipavlov.cz

733 148 283

Sklepmistr: Ctibor Čech, Aleš Urbánek

Rozloha vlastních vinic: 202

Roční produkce: 110 000 lahví



Chráněná oblast Pálavské vrchy je posledním výběžkem vápencových Alp. Nachází se zde vinařská obec Pavlov s výjimečnou architekturou barokních vinařských domů, která získala již ve středověku punc významného vinařského centra a Vinařství Pavlov leží přímo v srdci této malebné obce. Místní viniční tratě patří k nejteplejším místům jižní Moravy. Jedinečné vápencové podloží svahů Pálavy, chráněných před studenými větry, s přispěním nadmořské výšky dává zdejším vínům odrůdově typická aromata.

Vinařství Piálek & Jäger s.r.o.

Vinařská 47/S, Nový Šaldorf, 671 81

www.pialek.cz

info@pialek.cz

775 989 890

Sklepmistr: Jaroslav Jäger

Rozloha vlastních vinic: 3 ha

Roční produkce: 65 000 lahví



 [VinarstviPJ](#)  [vinarstvi_pialekjager](#)



Malé vinařství zaměřené na kvalitu s filozofií vyrábět pouze převlastková vína ze Znojenské vinařské podoblasti. Firma cílí až do nejvyšších pater degustací a gastronomie. Vína jsou vyráběna v malých šaržích.



SALON VÍN
NÁRODNÍ SOUTĚŽ VÍN ČR

2024

Vinařství pod Radobýlem s.r.o.

Žalhostice 81, 411 01

www.vinarstvipodradobylem.cz

obchod@vinarstvipodradobylem.cz

725 794 899

Sklepmistr: Ing. Hana Líbalová

Rozloha vlastních vinic: 14 ha

Roční produkce: 36 000 lahví



 [vinarstvipodradobylem](https://www.facebook.com/vinarstvipodradobylem)

 [vinarstvipodradobylem](https://www.instagram.com/vinarstvipodradobylem)



Jsmo rodinné vinařství ve vinařské oblasti Čechy, v podoblasti Litoměřické, které vzniklo z lásky k vínu. Výsadbou nových vinohradů jsme vrátili révu vinnou na svahy kopce Radobýlu v obci Žalhostice tam, kde se jí po staletí dařilo. Hospodaříme na 14 ha za dodržování pravidel integrované produkce. Od roku 2016 vyrábíme v moderním vinařském domě kvalitní suchá vína s regionálním charakterem. Kromě tichých vín vyrábíme i speciality - sekt, fortifikované víno, vinný destilát.

Vinařství Starý vrch

Havlíčková 1413/25, Hustopeče, 693 01

www.stary-vrch.cz

Info@stary-vrch.cz

777 746 406

Sklepmistr: Ing. Ondřej Lukeš

Rozloha vlastních vinic: 8 ha

Roční produkce: 100 000 lahví



 [vinarstvistaravyrch](https://www.facebook.com/vinarstvistaravyrch)

 [vinarstvi_staryvrch](https://www.instagram.com/vinarstvi_staryvrch)



Vinařství Starý vrch bylo založeno v roce 2014. Jedná se o mladé a moderní vinařství, které najdete na začátku vyhlášené Mandloňové stezky v Hustopečích. Jeho filosofií je produkce kvalitních přívlastkových vín založená na kvalitní surovině, moderní technologii zpracování a šetrném přístupu bez zbytečných zásahů. Vinařství hospodaří na 8 hektarech vlastních vinic. Vedle vnitřních degustačních prostor nabízí vinařství i posezení na venkovních terasách pod mandloněmi.

Vinařství Svoboda

Čejkovská 725, Velké Bílovice, 691 02

www.vinojesvoboda.cz

marek@vinojesvoboda.cz

739 412 930

Sklepmistr: Marek Svoboda

Rozloha vlastních vinic: 9 ha

Roční produkce: 45 000 lahví



[vinojesvoboda](https://www.facebook.com/vinojesvoboda)



[vinojesvoboda](https://www.instagram.com/vinojesvoboda)



Vinařství Svoboda má své vinice a sídlo v největší vinařské obci ve Velkých Bílovcích. Pro Marka je prioritou svědomitá péče o každý keř révy a poctivá práce ve svých vinicích. „Přirozenost a podstata našeho vína pochází z vinohradu“, vysvětluje svůj přístup k vinařství. Rodina Svobodova je pokračující 5. generací vinařů obdělávající své vinice a spravující rodinný historický sklep v centru sklepní uličky „Staré Belegřady“.

VINAŘSTVÍ ŠABATA s.r.o.

Nad Vodárnou 506, Zaječí, 691 05

www.vinarstvisabata.cz

info@vinarstvisabata.cz

724 204 480, 774 578 772

Sklepmistr: Václav a Jan Šabatovi

Rozloha vlastních vinic: 10 ha

Roční produkce: 100 000 lahví



[vinarstvisabata](https://www.facebook.com/vinarstvisabata)



[vinarstvisabata](https://www.instagram.com/vinarstvisabata)



V rodinném Vinařství Šabata vše podřizujeme tvorbě kvalitních přívlastkových vín, která se rodí ve Velkopavlovické vinařské podoblasti na viničních tratích rozkládajících se kolem Přítlucké hory. Cílem našeho snažení je prostřednictvím precizního vinařského řemesla vepsat rukopis vinaře do každé vyrobené láhve, které pak dodáváme nejen do privátních archivů, ale i do specializovaných vinoték a gastronomických zařízení po celé České republice.



SALON VÍN
NÁRODNÍ SOUTĚŽ VÍN ČR

2024

Vinařství Škrobák

Příhon 942, Čejkovice, 696 15

www.vinoskrobak.cz

info@vinoskrobak.cz

723 265 806, 721 743 478

Sklepmistr: Ing. Martin Škrobák,
Ing. Stanislav Škrobák

Rozloha vlastních vinic: 12 ha

Roční produkce: 80 000 lahví



 [skrobak.vinarstvi](https://www.facebook.com/skrobak.vinarstvi)  [vinarstvi_skrobak](https://www.instagram.com/vinarstvi_skrobak)



Vinařství Škrobák je místo, kde se snoubí moderní architektura se skvělým vínem a výbornou domácí gastronomií. Víno vyrábí z hroznů z vlastních vinic, které jsou obhospodařovány podle zásad ekologického zemědělství. Součástí vinařství je Wine Bistro a Boutique Hotel. Vinařství je držitelem ocenění Vinařství roku 2018.

Vinařství ŠOMAN

Rudé armády 652, Dolní Dunajovice, 691 85

www.vinarstvisoman.cz

info@vinarstvisoman.cz

608 743 123

Sklepmistr: Marek Šoman

Rozloha vlastních vinic: 12 ha

Roční produkce: 70 000 lahví



 [Vinařství Šoman](https://www.facebook.com/Vinarstvi_Soman)



Jsme rodinné vinařství z Dolních Dunajovic. Zaměřujeme se hlavně na produkci bílých přívlastkových vín, z nichž 1. místo zaujímá Ryzlink vlašský. Většina bílých vín se vyrábí v nerez a dbáme na jejich čistotu v chuti a vůni. Poslední dobou ale zkusíme návrat ke zrání bílých vín v sudech. Červená vína tvoří 20 % produkce a tyto zrají všechna v sudech a to jak ve velkých dubových, tak i v sudech barrique. Téměř všechna lahvová vína pochází z našich vinic. Víno a vše kolem něj je náš život!

Vinařství Švásta & Kadlec

Rybářská 822, Rakvice, 691 03

www.vinarstvisk.cz

vinarstvisk@gmail.com

777 096 978

Sklepmistr: Ing. Igor Švásta

Rozloha vlastních vinic: 3,5 ha

Roční produkce: 30 000 lahví

 [vinarstvisk](https://www.facebook.com/vinarstvisk)

 [Vinarstvi_svasta_kadlec](https://www.instagram.com/Vinarstvi_svasta_kadlec)



Mikro, teda spíše „nano“ vinařství Švásta & Kadlec, produkuje vína s osobitým charakterem v malých šaržích. Hospodaříme na 3 hektarech vinic. Vína zrají v dubových nových sudech, ve starých sudech po dědovi a otci, v nerez a v plastu, prostě ve všem co lze. K hroznům a vínům přistupujeme s respektem a snažíme se jim pomáhat a moc nepřekážet. Ve vínech se odráží nejen poloha tratě, počasí daného roku, charakter odrůdy, ale i pot a dřina a sem tam i nějaká ta krev.

Vinařství Tichý

Sklepní 330, Dolní Dunajovice, 691 85

www.vinarstvitichy.cz

info@vinarstvitichy.cz

723 085 279, 728 424 747

Sklepmistr: Klára Tichá

Rozloha vlastních vinic: 6,5 ha

Roční produkce: 35 000 lahví

 [vinarstvitichy](https://www.instagram.com/vinarstvitichy)

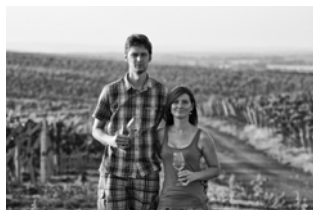

Rodinné vinařství z Dolních Dunajovic, jehož příběh a tradice se odráží již v samotném logu vinařství, a především v lásce a citlivosti ke zpracování vína přenášené se po jednotlivé generace. Od dědy Leoše, jeho syna Leoše až po vnuka Luboše, který se svou ženou sklepmistryní Klárou vybudovali současnou mladou, a přesto na tradici navazující tvář vinařství. Společně se starají o 6,5 ha vinic s roční produkcí 35 000 lahví.



SALON VÍN
NÁRODNÍ SOUTĚŽ VÍN ČR

2024

Vinařství U Kapličky s.r.o.

Vinařská 484, Zaječí, 691 05

www.vinarstviukaplicky.cz

recepc@vinarstviukaplicky.cz

606 766 147

Sklepmistr: Dalibor Babáček,
Romana Veselá

Rozloha vlastních vinic: 90 ha

Roční produkce: 500 000 lahví

 [vinarstviukaplicky](#)

 [vinarstvi_u_kaplicky](#)



Je zaměřeno na výrobu kvalitních přívlastkových vín z hroznů vypěstovaných ve vlastních vinicích. Sídlí v areálu, který jako by vypadl z malebných Ladových obrázků, jehož součástí jsou neuvěřitelně zpracované sklepy, vinárna, wellness centrum, restaurace, konferenční sály, degustační prostory a krásně a pohodlně vybavený penzion. Vhodný pro pořádání soukromých oslav, svateb, firemních akcí i školení, či jen pro zastavení na sklenku dobrého vínka.

Vinařství Velké Bílovice s.r.o.

Čejkovská 772, Velké Bílovice, 691 02

www.vinarstvivelkebilovice.cz

info@vinarstvivelkebilovice.cz

606 686 404

Sklepmistr: Ing. Lubomíra Hornáková

Rozloha vlastních vinic: 18 ha

Roční produkce: 300 000 lahví



 [vinarstvivelkebilovice](#)

Vinařství Velké Bílovice je vinařství rodinného typu se sídlem ve Velkých Bílovcích, v největší vinařské obci České republiky. Hospodaří na 18 hektarech vlastních vinic převážně pod Pálavskými vrchy, které zanechávají nezaměnitelný terroir ve vínech. Moravská vína se vyznačují vysokou aromatickou, plností a příjemnou pitelností.

Vinařství WALDBERG s.r.o.

Vinice 579, Dobšice, 671 82

www.waldberg.cz

vino@lahofer.cz

602 253 335

Sklepmistr: Ing. Lenka Havelková

Rozloha vlastních vinic: 92 ha

Roční produkce: 50 000 lahví



 [vinarstvi.waldberg](https://www.facebook.com/vinarstvi.waldberg)



Své jméno vinařství nese po jedné z viničních tratí Znojemska. V šetrném systému integrované produkce obhospodařuje 92 ha vinic, ke zpracování si vybírá pouze dobře vyztřelé hrozny. Do průběhu fermentace moštu, zrání a ležení vín se snaží co nejméně zasahovat. Kromě nerezových tanků využívá při školení vín také ty betonové, pracuje i s dřevěnými sudy. Vinařství nabízí vína především suchá, s nižším obsahem kyselin, avšak s vyšším bezcukerným extraktem a objemem alkoholu.

Vinné sklepy Lechovice, spol. s r.o.

Lechovice 60, 671 63

www.vslechovice.cz

info@vslechovice.cz

777 173 589

Sklepmistr: Jan Hrachovský

Rozloha vlastních vinic: 236 ha

Roční produkce: 500 000 lahví



 [vslechovice](https://www.instagram.com/vslechovice)



Tradiční výrobce kvalitních přírodních vín ve Znojemské vinařské podoblasti. Nynější společnost vznikla v roce 1993 a navazuje na dlouholetou tradici lechovického vinařství. Celková plocha vinic obhospodařovaných společností, které spadají do katastru vinařských obcí Borotice, Božice, Oleksovice a Lechovice, je 236 ha. Díky jejich vynikajícím polohám a redukované sklizni dosahují hrozny vysoké kvality a aromaticky typické pro severní vinařské oblasti.



SALON VÍN
NÁRODNÍ SOUTĚŽ VÍN ČR

2024

VÍNO BLATEL, a.s.

**Blatnice 855,
Blatnice pod Svatým Antonínkem, 699 71
www.vinoblattel.cz
info@vinoblattel.cz
518 305 833, 775 707 258
Sklepmistr: Ing. Iva Šantavá
Rozloha vlastních vinic: 167 ha
Roční produkce: 400 000 lahví**



 [vinoblattel.cz](https://www.facebook.com/vinoblattel.cz)  [vinoblattel.cz](https://www.instagram.com/vinoblattel.cz)



Jsmo vinařskou firmou na Slovácku představující propojení rodiny a týmu lidí, pro které je vinařství radost a vášně. Naší snahou a cílem je respektovat přírodu a terrior krásné krajiny posledního výběžku Bílých Karpat. Ten dává našim vínům nezaměnitelný charakter. „Vyrábět víno je pro nás radost, potěšení, odvaha a výzva spojená s mnohým úsilím, láskou a citem ženské ruky.“ Naším posláním je zachování odkazu našich předků a dokázat udržet rovnováhu mezi přírodou, terrior a vínem.

VÍNO J. STÁVEK

**Němčičky 176, 691 07
www.jstavek.cz
info@jstavek.cz
777 906 991
Sklepmistr: Ing. Jan Stávek, Ph.D.
Rozloha vlastních vinic: 11 ha
Roční produkce: 56 000 lahví**



 [jstavek](https://www.facebook.com/jstavek)  [jstavek](https://www.instagram.com/jstavek)



VÍNO J. STÁVEK je rodinné vinařství situované ve VINAŘSKÉM DVOŘE v Němčičkách, který byl postaven v roce 1898 a dnes už v tomto selském stavení vyrůstá pátá generace vinařů. Vinařství se zaměřuje na odrůdu Frankovka, páteřní odrůdu regionu. Produkují ji v několika červených variantách, rosé, ale také jako bílou, fortifikovanou, šumivou nebo Pet Nat. Hrozny pro přípravu vín jsou pěstovány především v malebných Němčičkách, obci přezdívané díky svému zvláštnímu reliéfu „obec devíti údolí“.

VÍNO Mikulov, spol. s r.o.
K Vápence 1675, Mikulov, 692 01
www.vinomikulov.cz
info@vinomikulov.cz
519 504 213, 733 148 213
Sklepmistr: František Dražanský,
Andrej Sabolčák,
Zdeněk Matula



Moderní vinařství společně s citlivým výběrem hroznů dává vínům značky VINO Mikulov charakteristické chuťové vlastnosti. Vlajkovou lodí společnosti je kolekce vín „VINO Mikulov Sommelier Club“, kam jsou zařazena pouze ta nejlepší vína z jejich produkce určena náročným zákazníkům, milovníkům a znalcům vína.

VÍNO PROKEŠ s.r.o.
Horní Bojanovice 121, 693 01
www.vinoprokes.cz
info@vinoprokes.cz
776 708 218
Sklepmistr: Zbyněk Prokeš
Rozloha vlastních vinic: 8 ha
Roční produkce: 25 000 lahví



 **VÍNO PROKEŠ**  [vino.prokes](https://www.instagram.com/vino.prokes)



Jsme malé rodinné vinařství hospodařící na ploše téměř 8 hektarů vlastních vinic, v katastru obce Horní Bojanovice a Velké Bílovice. Zaměřujeme se převážně na výrobu přívlastkových vín, ale také likérových vín a sektů. Na vinicích i při výrobě vína používáme nejnovější moderní technologie, kterými se snažíme být co nejšetrnější k životnímu prostředí.



SALON VÍN
NÁRODNÍ SOUTĚŽ VÍN ČR

2024

Zámecké vinařství Bzenec s.r.o.

Zámecká 1508, Bzenec, 696 81

www.zameckevinarstvi.cz

info@zameckevinarstvi.cz

518 385 123

Sklepmistr: Ing. Marcela Křivohlávková
Olbrechtová

Rozloha vlastních vinic: 540 ha

Roční produkce: 4 700 000 lahví



 [zameckevinarstvi](https://www.facebook.com/zameckevinarstvi)

 [zameckevinarstvibzenec](https://www.instagram.com/zameckevinarstvibzenec)



Jsmo součástí bzeneckého zámeckého areálu. Obhospodařujeme 540 hektarů vinic ve vinařských podoblastech Slovácké, Mikulovské a Znojenské. Záleží nám na každém detailu. Proto s láskou upěchováváme každou sazeničku, vylamujeme každý zálistek. Vínu dáváme dostatek času zrát, dokud není dokonalé. Na vzhledu lahve nám záleží stejně jako na jejím obsahu. 8 Šampionů Salonu vín je pro nás závazkem pro každou další láhev. Jen tak může vzniknout perfektní víno pro perfektní okamžiky.

ZNOVÍN ZNOJMO, a.s.

Šatov 404, 671 22

www.znovin.cz

znovin@znovin.cz

606 712 231

Sklepmistr: Petr Drozd,
Ing. Radomír Hodeček,
Jakub Smeták

Rozloha vlastních vinic: 497 ha

Roční produkce: 3 000 000 lahví



 [ZnovinZnojmo](https://www.facebook.com/ZnovinZnojmo)

 [znovinznojmo_official](https://www.instagram.com/znovinznojmo_official)



Středně velká, 100% česká, vinařská firma, zaměřená na tuzemského zákazníka a produkci kvalitních, jakostních, přívláskových, odrůdových, známkových, ledových, slámových a šumivých vín z nejlepších viničních tratí znojenského a hustopečského regionu dle motto „Znovín Znojmo – vína hrdá na svůj původ“. Provozujeme bohatý turistický program, v rámci kterého můžete navštívit mnoho atraktivních míst a ochutnat řadu vzorků kvalitních vín.

Žernosecké vinařství s.r.o.

Velké Žernoseky 1, 412 01

www.zernosecke-vinarstvi.cz

info@zernosecke-vinarstvi.cz

416 747 128

Sklepmistr: Ing. František Kupsa,

Ing. Jan Kupsa, Ph.D.

Rozloha vlastních vinic: 30 ha

Roční produkce: 180 000 lahví



zernoseckevinarstvi



Obhospodařujeme vinice ve Velkých Žernosekách, Žalhosticích a Lovosicích. Přibližně 80 % produkce jde na výrobu bílých vín - odrůdy MT, RR, RB, RŠ, TČ, Mopr, z novějších pak Solaris, Savilon, Johanniter či Sauvignier Gris, červená vína zastupují odrůdy SV, MP, DOR, PN a nově i Cabernet Cortis. Vína prodáváme přímo v našem areálu. Nabízíme také degustace, ubytování a využití našich prostor pro konání společenských nebo firemních akcí.



Stříbrná medaile Salon vín 2024

Výrobce/Název vína	Kvalita, jakost	Ročník	Číslo šarže
Antonín Blažek			
Ryzlink rýnský	výběr z hroznů	2022	20/022
BMVinařství s.r.o.			
Veltlínské zelené	pozdní sběr	2022	10/22
Chardonnay	pozdní sběr	2021	14/21
Ryzlink rýnský	pozdní sběr	2021	20/21
Rulandské šedé	pozdní sběr	2022	17/22
Dornfelder	pozdní sběr	2022	24/22
BOHEMIA SEKT, s.r.o.			
Prestige Chardonnay brut	jakostní šumivé víno	2019	20072C
Bučková Jiřina			
Ryzlink rýnský	výběr z hroznů	2021	2021
Česká zemědělská univerzita v Praze			
Rulandské bílé	české zemské víno	2021	8/21
Rulandské bílé	české zemské víno	2020	9/20
Ryzlink rýnský	pozdní sběr	2019	4/19
DAVINUS s.r.o.			
DAVINUS Ryzlink vlašský	pozdní sběr	2021	1383
DAVINUS Tramín červený	pozdní sběr	2022	D0622
SOMMELIER SELECT Ruland. šedé	pozdní sběr	2022	2220
Sommelier Collection Veltl. zel.	pozdní sběr	2021	2129
SOMMELIER SELECT Ryzlink vl.	pozdní sběr	2021	1529
DAVINUS Rulandské bílé	pozdní sběr	2018	8545
Gotberg a.s.			
Ryzlink rýnský	pozdní sběr	2022	G1522
HABÁNSKÉ SKLEPY, spol. s r.o.			
Ryzlink rýnský	pozdní sběr	2021	23346
Rulandské šedé	pozdní sběr	2021	22358
Merlot rezerva	výběr z hroznů	2018	18942
Modrý Portugal	pozdní sběr	2018	19514
Hana Mádlová			
Neuburské	pozdní sběr	2021	2103
Sauvignon	moravské zemské víno	2022	2000
Frankovka	pozdní sběr	2021	2127
Hynek Holánek-Vinařství Holánek			
Ryzlink vlašský	pozdní sběr	2022	H2232
Veltlínské zelené	pozdní sběr	2022	H2229
CHATEAU BZENEC, spol. s r.o.			
Rulandské bílé	VOC Bzenec	2018	18891
Ryzlink rýnský	VOC Bzenec	2017	17898
Chateau Bzenec brut	jakostní šumivé víno	2018	19050A
Chateau Bzenec brut	jakostní šumivé víno	2019	20068A
CHÂTEAU VALTICE - Vinné sklepy Valtice, a.s.			
Ryzlink vlašský	výběr z hroznů	2022	22149
Ryzlink vlašský	výběr z hroznů	2021	21126
Bouvierův hrozen	pozdní sběr	2022	22115

Výrobce/Název vína	Kvalita, jakost	Ročník	Číslo šarže
Rulandské šedé	výběr z hroznů	2020	20056
Ryzlink rýnský	pozdní sběr	2022	22026
Donauer Riesling	pozdní sběr	2022	22102
Hibernal	pozdní sběr	2022	22103
Frankovka	pozdní sběr	2018	18237
Cabernet Sauvignon	pozdní sběr	2019	19196
Ing. František Machovský - Vinařství Baraque			
Merlot	pozdní sběr	2018	1818
Ing. František Zapletal			
Bellegrado	jakostní víno známkové	2019	1945
Ing. Luboš Oulehla			
Chardonnay sur lie	pozdní sběr	2021	2145
Pinot noir	pozdní sběr	2019	1955
Ing. Miroslav Volařík			
Ryzlink vlašský	pozdní sběr	2022	2239
Rulandské bílé	pozdní sběr	2022	2216
Pálava	výběr z bobulí	2022	2226
Ing. Mokruša Petr			
Ryzlink rýnský	VOC Mutěnice	2022	2208
Jan Baláž			
Ryzlink rýnský	pozdní sběr	2022	22-22
Jaroslav Buriánek			
Alibernet	moravské zemské víno	2019	23/19
Jaroslav Drmola			
Rulandské bílé	pozdní sběr	2022	07/22
Kamil Prokeš vinařství			
Ryzlink vlašský	pozdní sběr	2021	L2104
Sauvignon	pozdní sběr	2021	L2106
Rulandské modré	výběr z hroznů	2019	L9010
Dominique blanc de noirs	pěstitelský sekt	2020	L2002
Nicolas blanc de blancs	pěstitelský sekt	2019	L9101
Karel Novotný			
Hibernal	moravské zemské víno	2021	SL-2021
Pinot noir	moravské zemské víno	2021	PN-2021
KOLBY a.s.			
Ryzlink vlašský	pozdní sběr	2019	15/19
Lenka Kadubcová			
Sylvánské zelené	pozdní sběr	2022	4/22
Lubomír Zborovský			
Rulandské šedé batonnage	moravské zemské víno	2020	12/20
Frankovka	moravské zemské víno	2020	20/20
Luděk Vondrák			
Hibernal	kabinetní víno	2022	7/22
Tramín červený	kabinetní víno	2020	10/20
Lukáš Halkoci			
Sauvignon blanc KLASIK	moravské zemské víno	2022	sbk22
MERLON a.s.			
Rulandské modré	pozdní sběr	2018	18-26



Výrobce/Název vína	Kvalita, jakost	Ročník	Číslo šarže
Milan Vašíček			
Sylvánské zelené	pozdní sběr	2021	03/21
MORAVÍNO s.r.o.			
Rulandské bílé	výběr z hroznů	2022	970
Pálava	výběr z hroznů	2022	979
Merlot	výběr z hroznů	2021	954
Pavlovín, spol. s r.o.			
Rulandské modré barrique	pozdní sběr	2017	17-056/B
Petr Bunža			
Chardonnay	pozdní sběr	2021	2117
Rulandské šedé	výběr z bobulí	2022	2233
Muškát moravský	výběr z bobulí	2022	2232
Ryzlink rýnský	české zemské víno	2022	5
RAJHRADSKÉ KLÁŠTERNÍ s.r.o.			
Chardonnay barrique	pozdní sběr	2021	25/21
Zweigeltrebe	pozdní sběr	2021	20/21
Reisten, s.r.o.			
Ryzlink rýnský Maidenburg	moravské zemské víno	2021	1621
Rodinné vinařství Gréger			
Frankovka - Trkmansko	pozdní sběr	2021	43FR/21
Rodinné vinařství Jedlička, Bořetice a.s.			
Tramín červený	výběr z hroznů	2021	44/21
Rodinné vinařství Košut s.r.o.			
Sylvánské zelené	pozdní sběr	2022	17/22
Muškát moravský MELLEUS	pozdní sběr	2022	07/22
André ROSÉ	pozdní sběr	2022	31/21
Rodinné vinařství SEDLÁK s.r.o.			
Neuburské	pozdní sběr	2022	103/22
Ryzlink rýnský	pozdní sběr	2022	106/22
Zweigeltrebe	moravské zemské víno	2019	129/19
Rodinné vinařství Skoupil s.r.o.			
Ryzlink rýnský	pozdní sběr	2022	K9/22
Rulandské modré Reserva	pozdní sběr	2021	R2/21
Rodinné vinařství Spěvák s.r.o.			
Ryzlink rýnský	pozdní sběr	2022	P1522
SALABKA			
Rulandské modré	české zemské víno	2019	9/19
Sing Wine s.r.o.			
Zweigeltrebe ROSÉ	pozdní sběr	2022	36-22
SONBERK a.s.			
Riesling	VOC Mikulov	2021	1121
Merlot	výběr z hroznů	2021	7721
Merlot	výběr z hroznů	2020	7720
Stanislav Konečný			
Chardonnay	pozdní sběr	2022	278
Ryzlink rýnský	výběr z hroznů	2022	286
Chardonnay	pozdní sběr	2021	260

Výrobce/Název vína	Kvalita, jakost	Ročník	Číslo šarže
Stanislav Škrobák - Vinařství Škrobák			
Rulandské bílé	pozdní sběr	2021	1321
Aurelius	výběr z bobulí	2021	1521
Střední vinařská škola Valtice, příspěvková organizace			
Cabernet Sauvignon rosé	výběr z hroznů	2022	12/22
Šlechtitelská stanice vinařská Velké Pavlovice, a.s.			
Rulandské šedé	pozdní sběr	2022	322
Agni	pozdní sběr	2022	3722
Štěpán Maňák			
Ryzlink vlašský	pozdní sběr	2022	2239
Veltlínské zelené	pozdní sběr	2022	2242
Chardonnay	pozdní sběr	2020	2044
Ryzlink rýnský Barrique	výběr z hroznů	2021	2151
Sauvignon	pozdní sběr	2022	2232
Grand Sauvignon	pozdní sběr	2021	2143
Cuvée Bílá hora	jakostní víno známkové	2022	2258
Pálava	výběr z hroznů	2022	2241
Tramín červený	výběr z hroznů	2021	2128
Kerner	výběr z bobulí	2022	2251
Pálava	slámové víno	2021	2153
Cabernet Sauvignon Barrique	výběr z hroznů	2021	2136
Dornfelder Zráló v sudu	výběr z hroznů	2021	2122
Dornfelder	pozdní sběr	2019	1915
Templářské sklepy Čejkovice			
Ryzlink rýnský	pozdní sběr	2022	1022/9
Sauvignon	pozdní sběr	2021	1321/9
THAYA vinařství, spol. s r.o.			
Veltlínské zelené	VOC Znojmo	2022	VZ/2264
Sylvánské zelené	pozdní sběr	2022	SZ/2240
Rulandské modré	pozdní sběr	2022	PN/2238
Vícan rodinné vinařství/Farma Pálava s.r.o.			
Merlot	výběr z bobulí	2022	1722
Vinař Jiří Uherek			
Ryzlink vlašský	pozdní sběr	2022	3222U
Ryzlink rýnský	pozdní sběr	2021	2421U
Zweigeltrebe	výběr z hroznů	2021	2321U
Cuvée ČTYŘ	pozdní sběr	0	C421
VINAŘSTVÍ - DVŮR POD STARÝMA HORAMA s.r.o.			
Tramín červený	výběr z ciběb	2022	TČSE/22
Vinařství Aurora, s. r. o.			
Sauvignon Pod Děvinem	moravské zemské víno	2022	5/2022
Vinařství Bíza Čejkovice			
Chardonnay Novosady	moravské zemské víno	2021	389
Pálava	výběr z hroznů	2021	397
Grand Pinot Bizé	výběr z hroznů	2018	336
Grand Cuvée Caberner	výběr z hroznů	2017	318
Vinařství Bravenec			
Ryzlink vlašský	pozdní sběr	2022	15/22



Výrobce/Název vína	Kvalita, jakost	Ročník	Číslo šarže
Ryzlink rýnský	výběr z hroznů	2022	8/22
Ryzlink rýnský	výběr z bobulí	2021	14/21
Vinařství Buchmayer/Agropoint EU s.r.o.			
Veltlínské zelené	pozdní sběr	2022	VZPS22
Vinařství Buchtovi			
Ryzlink rýnský	pozdní sběr	2022	12/22
Kerner	pozdní sběr	2022	14/22
Vinařství Červinka			
Ryzlink vlašský	výběr z hroznů	2021	31/21
Vinařství Doležal			
Cuvée Stará Hora	výběr z hroznů	2021	7/21
Vinařství Dvořáček LTM, s.r.o.			
Cabernet Sauvignon barrique	výběr z hroznů	2020	33/2020
Vinařství Fasora a synové			
Merlot Barrique	moravské zemské víno	2021	ME21
Cabernet Dorsa Barrique	moravské zemské víno	2021	CD21
Acolon Barrique	moravské zemské víno	2021	AC21
Vinařství Fučík s.r.o.			
Ryzlink vlašský virgin	pozdní sběr	2022	2213
Vinařství Garčic			
Chardonnay	výběr z hroznů	2022	210
Ryzlink vlašský	výběr z ciběb	2021	183
Vinařství Gondáš			
Veltlínské zelené	moravské zemské víno	2021	3-21
Vinařství Hanzel, s.r.o.			
Veltlínské zelené	moravské zemské víno	2019	13019
Chardonnay	pozdní sběr	2022	1322
Pálava	pozdní sběr	2022	11322
Vinařství Hulata			
Neuburské	pozdní sběr	2019	18/19
Vinařství Jan Plaček			
Pálava	výběr z hroznů	2022	3122
Vinařství Juřeník & Žďárský s.r.o.			
Ryzlink rýnský REZERVA	moravské zemské víno	2021	21-07
Ryzlink rýnský	moravské zemské víno	2021	21-03
Rulandské šedé REZERVA	moravské zemské víno	2021	21-06
Vinařství Kněží hora s.r.o.			
Sauvignon	pozdní sběr	2022	45/22
Rulandské bílé BARRIQUE	výběr z hroznů	2021	13/21
Johanniter	pozdní sběr	2021	39/21
Rulandské šedé	výběr z hroznů	2021	16/21
Frankovka GRAND REZERVA	výběr z hroznů	2018	47/18
Vinařství LAHOFER, a.s.			
Rulandské bílé	pozdní sběr	2022	2622
Rulandské šedé	pozdní sběr	2022	2322
Rulandské šedé	pozdní sběr	2021	3921
Ryzlink rýnský	VOC Znojmo	2022	5722
Ryzlink rýnský	kabinetní víno	2021	10321

Výrobce/Název vína	Kvalita, jakost	Ročník	Číslo šarže
Rulandské šedé	pozdní sběr	2022	2522
Ryzlink rýnský	VOC Znojmo	2021	7521
Tramín červený	výběr z hroznů	2022	2922
Vinařství Maděříč spol. s r.o.			
Pálava	pozdní sběr	2021	1113
Vinařství Maláník - Osička s.r.o.			
Merlot	výběr z hroznů	2021	192021
Rulandské modré	výběr z hroznů	2021	182021
Cabernet Sauvignon	výběr z hroznů	2021	172021
Cabernet Moravia	moravské zemské víno	2020	182020
VINAŘSTVÍ MIKROSVÍN MIKULOV a.s.			
Ryzlink vl., Dunajovský vlašák	pozdní sběr	2022	220
Ryzlink vlašský, Traditional line	pozdní sběr	2021	122
Ryzlink vlašský, Traditional line	výběr z hroznů	2021	120
Rulandské bílé, Traditional line	pozdní sběr	2021	128
Rulandské bílé, Traditional line	pozdní sběr	2020	28
Chardonnay, Flower Line	pozdní sběr	2022	213
Chardonnay, Traditional line	výběr z hroznů	2021	127
Chardonnay, Traditional line	pozdní sběr	2020	29
Rulandské šedé, Flower line	pozdní sběr	2022	207
Ryzlink rýnský, Traditional line	pozdní sběr	2021	126
Ryzlink rýnský, Traditional line	pozdní sběr	2020	27
Ryzlink rýnský, Traditional line	pozdní sběr	2019	931
Sauvignon, Flower line	pozdní sběr	2022	203
Pálava, Flower line	pozdní sběr	2022	206
Vinařství Nechory / HM s.r.o.			
Pálava	výběr z hroznů	2022	15/22
Vinařství Nešetřil			
Rulandské modré Barrel	výběr z hroznů	2020	B1/20
Vinařství Novotný Bílek			
Chardonnay	jakostní šumivé víno	2019	SEKT01
Vinařství Pavlov, spol. s r.o.			
Ryzlink vlašský	VOC Pálava	2017	17050
Rulandské šedé	pozdní sběr	2021	21111
Vinařství Petr Bíza Mutěnice			
Ryzlink rýnský	pozdní sběr	2021	921
Vinařství Piálek & Jäger s.r.o.			
Sauvignon Sexenberg	pozdní sběr	2022	2205G
VINAŘSTVÍ Plešinger, spol. s r.o.			
Francle Pinot noir	výběr z hroznů	2018	31/18
Francle Pinot noir	výběr z hroznů	2017	36/17
VINAŘSTVÍ POD HRADEM			
Ryzlink rýnský	pozdní sběr	2022	2211
Sauvignon	pozdní sběr	2021	2100
Vinařství rodiny Špalkovy s.r.o.			
Veltlínské zelené	VOC Znojmo	2022	1822
Sauvignon	VOC Znojmo	2022	422
Pinot noir	jakostní víno známkové	2019	2819



Výrobce/Název vína	Kvalita, jakost	Ročník	Číslo šarže
Vinařství Rochůz, s.r.o.			
Chardonnay ADONIS	pozdní sběr	2021	7/21
Rulandské šedé	pozdní sběr	2022	11/22
Vinařství Svoboda			
Chardonnay	pozdní sběr	2021	121
VINAŘSTVÍ ŠABATA s.r.o.			
Ryzlink vlašský	výběr z hroznů	2021	2124
VINAŘSTVÍ ŠALŠA Václav			
Rulandské šedé	moravské zemské víno	2022	12-22
Souvignier Gris	výběr z hroznů	2022	20-22
Vinařství Škrobák- Martin Škrobák			
Tramín červený	výběr z hroznů	2021	98
Vinařství ŠOMAN			
Cuvée	pozdní sběr	2019	3841/19
Vinařství Tichý			
Rulandské šedé	pozdní sběr	2021	04/21
Tramín červený	výběr z bobulí	2021	09/21
Vinařství Turek & Šiška			
Rulandské šedé	pozdní sběr	2021	5/21
Pálava	výběr z hroznů	2022	3/22
Vinařství U Kapličky s.r.o.			
Ryzlink vlašský	pozdní sběr	2022	95/22B
Veltlínské zelené	VOC Růžové hory	2022	106/22VOC
Chardonnay	pozdní sběr	2022	44/22
Ryzlink rýnský	výběr z hroznů	2022	84/22
Chardonnay	pozdní sběr	2022	44/22A
Ryzlink rýnský	pozdní sběr	2022	71/22
Kerner	pozdní sběr	2022	65/22
Tramín červený	VOC Růžové hory	2022	96/22VOC
Vinařství Vajbar Bronislav			
Cab. Moravia Family Reserva	výběr z hroznů	2021	12221
Vinařství Válka			
Cuvée Bellus BIO	moravské zemské víno	2020	2014
Vinařství WALDBERG s.r.o.			
Rulandské šedé	pozdní sběr	2020	20/156
Vinařství Žůrek			
Veltlínské zelené	pozdní sběr	2022	12/22
Zweigeltrebe	pozdní sběr	2022	25/22
Vinné sklepy Lechovice, spol. s r.o.			
Chardonnay	výběr z hroznů	2021	2133
Cabernet Sauvignon	slámové víno	2021	2150
Pálava	ledové víno	2022	2234
Cabernet Moravia	výběr z hroznů	2021	2146
Vinné sklepy Skalák s.r.o.			
Ryzlink rýnský	VOC Bzenec	2022	122/RR
Ryzlink rýnský	pozdní sběr	2021	JV2221/RR
Pálava Nadskalí	výběr z hroznů	2021	JV1421/PAA
Pálava	výběr z hroznů	2022	JV1522/PA

Výrobce/Název vína	Kvalita, jakost	Ročník	Číslo šarže
Vinné sklepy U Jeňoura			
Hibernal	výběr z hroznů	2022	6/23
VÍNO BLATEL, a.s.			
Chardonnay	pozdní sběr	2022	2230
Víno Botur s.r.o.			
Frankovka	výběr z hroznů	2015	50/15
VÍNO J.STÁVEK			
Riesling	výběr z hroznů	2021	2621
Rosé Trkmanska	VOC Modré hory	2022	922
Frankovka Bočky	moravské zemské víno	2021	1121
Karmazín	moravské zemské víno	2021	2721
Frankovka Lizniperky	VOC Modré hory	2021	1521
VÍNO Mikulov, spol. s r.o.			
Ryzlink vlašský	pozdní sběr	2021	23372
Veltlínské zelené	pozdní sběr	2021	21177
Rulandské šedé	pozdní sběr	2020	20774
VÍNO PROKEŠ s.r.o.			
Ryzlink vlašský	pozdní sběr	2022	2022/10
Veltlínské zelené	VOC Hustopečsko	2022	2022/6
Rulandské bílé	pozdní sběr	2022	2022/8
Rulandské modré	výběr z hroznů	2018	4/2018
Víno Rakvice s.r.o.			
Rulandské šedé	pozdní sběr	2022	28/22
Vinofol s.r.o.			
Sauvignon	výběr z hroznů	2022	2249
Vinum Moravicum a.s.			
Ryzlink rýnský	pozdní sběr	2022	14/22
Rulandské modré Grand rezerva	výběr z hroznů	2019	23/19
Cabernet Moravia Oak aged	pozdní sběr	2018	26/18
Vít Sedláček			
Veltlínské zelené	kabinetní víno	2022	1803
Ryzlink rýnský	pozdní sběr	2022	1807
Cabernet Moravia	pozdní sběr	2019	1516
Vítis spol. s r.o.			
Ryzlink rýnský	výběr z hroznů	2021	06/21
VITISBERG s.r.o.			
Novosady	pozdní sběr	2022	2206
Cabernet Moravia	moravské zemské víno	2022	2223
Vladimír Tetur			
Ryzlink rýnský	pozdní sběr	2022	214
Ryzlink rýnský	pozdní sběr	2021	121
Ryzlink rýnský	pozdní sběr	2020	16
Rulandské modré	výběr z hroznů	2018	862
Cabernet Sauvignon OAK	pozdní sběr	2019	930
Cabernet Sauvignon	pozdní sběr	2018	857
Vlastislav Klobása			
Zweigeltrebe	výběr z hroznů	2021	9/21



Výrobce/Název vína	Kvalita, jakost	Ročník	Číslo šarže
Zámecké vinařství Bzenec s.r.o.			
EGO No. 69 Ryzlink vlašský	pozdní sběr	2022	2874
Ryzlink rýnský, Terroir Moravia	pozdní sběr	2021	1574
Ryzlink vlašský ZVB Collection	jakostní víno odrůdové	2022	2939
Ryzlink vlašský Collection 1508	pozdní sběr	2021	1310
EGO No. 70 Chardonnay	pozdní sběr	2021	1388
EGO No. 75 Rulandské bílé	pozdní sběr	2022	2882
Zámek Lobkowicz Roudnice, s.r.o.			
Chardonnay 2022	pozdní sběr	2022	005/22
ZD Němčičky			
Rivaner	moravské zemské víno	2022	2-22
Rulandské šedé	moravské zemské víno	2022	4-22
ZNOVÍN ZNOJMO, a.s.			
Veltlínské zelené	pozdní sběr	2020	325
Sylvánské zelené	pozdní sběr	2020	332
André	pozdní sběr	2020	410
Žernosecké vinařství s.r.o.			
Rulandské bílé	pozdní sběr	2021	1921



Proč nakupovat na e-shopu

www.vinarskepotreby.cz

- ✓ Široký vinařský sortiment skladem
- ✓ Rychlý nákup i odeslání objednávky
- ✓ Slevový systém pro registrované zákazníky
- ✓ Dárek k nákupu nad 200 Kč
- ✓ Odborné poradenství pro vinaře
- ✓ Dárkové poukazy k nákupu na e-shopu
- ✓ Přeprava zásilek od 59 Kč
- ✓ Osobní odběr ve V. Bílovicích a Mikulově



DOPRAVA
OD 59 Kč



SLEVOVÝ
SYSTÉM



DÁRKY
K NÁKUPU

Spolehlivá filtrace dělá šampiony

HOBRAFILT
ST 5 N
22000538



Nové
provedení



SPOLEHLIVÁ
FILTRACE

www.hobra.cz

AQUILA®

Nejčistší volba k vínu



www.aquilavoda.cz

LOEE

Diamonds



ŠPIČKOVÁ TECHNOLOGIE PRO VAŠI BUDOUCNOST

PLNĚNÍ - MYTÍ A SUŠENÍ - ETIKETOVÁNÍ

- ▲ Plnění tichých i šumivých produktů
- ▲ Technologie plnění bez přístupu vzduchu
- ▲ Možnost uzavírání všemi typy uzávěrů:
korek, šroub, korunka, vino-lok a další
- ▲ Mytí a sušení naplněných lahví
- ▲ Nasazování záklopek a aplikace samolepicích etiket
- ▲ Široké možnosti sestavení strojů
- ▲ Kompletní nerezové provedení



Výhradní importer pro ČR a SK

UNIMARCO®

tel: +420 577 901 148

e-mail: unimarco@unimarco.cz

www.unimarco.cz



ŘEŠENÍ PRO VAŠE VINAŘSTVÍ JIŽ VÍCE NEŽ 30 LET

Poskytujeme komplexní řešení pro vinařství a neustále vylepšujeme vlastní technologické postupy. Většinu našich klientů tvoří firmy vyrábějící víno, nealkoholické nápoje, farmaceutické a chemické společnosti.

Jsme autorizovaným prodejcem zařízení a strojů **DELLA TOFFOLA GROUP**  **REDA**  Food Processing Plants

NEREZOVÉ NÁDRŽE

Výroba na míru dle požadavků klienta.



ROTAČNÍ VINIFIKÁTORY VSM a R

Míchání matolinového koláče pomocí otáčejících se lopatek.

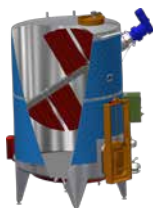

PNEUMATICKÉ LISY UNICOM a DELLA TOFFOLA



MLÝNKODSTOPKOVÁČE DELLA TOFFOLA



CROSS FLOW FILTRY DELLA TOFFOLA



VAKUOVÉ ODPARKY REDA



PLNÍCÍ LINKY



UNICOM servis, spol. s r.o.
Měšťanská
695 01 Hodonín
www.unicom-servis.cz
unicom@unicom-servis.cz

ULTRA SOLID BLUE PIPE

KANALIZAČNÍ POTRUBÍ Z PVC-U
S PLNOSTĚNNOU KONSTRUKCÍ STĚNY
A S MIMOŘÁDNOU RÁZOVOU ODOLNOSTÍ



TVAROVKY FUNKE
S HRDLY NA OBOU
STRANÁCH

TECHNOMA 

WWW.TECHNOMA.CZ

VŠE PRO VODOVODY A KANALIZACE

LITINOVÉ POTRUBÍ Z TYROLSKA

WWW.TRM.CZ WWW.TRM.AT



www.sahmgastro.cz

SAHM GASTRO

Sklenice pro značkové nápoje

MĚJTE SVŮJ
ORIGINÁL

**DESIGN
A DEKORACE
PRO VÁŠ ÚSPĚCH**

TECHNOLOGIE

- ▣ UV Decor
- ▣ Thermo tisk
- ▣ Automatizovaný tisk
- ▣ Reliéfní tisk
- ▣ Tisk na talířek
- ▣ Matování
- ▣ Ráfek zlato / platina
- ▣ Nástřik

Dekorujeme již od 120 ks. Kvalita dekoru je testována při min. **250 mycích cyklech**.

Dekoraci skla Vám zajistí:

HOT LINE: +420 606 636 183,
sklodekor@sahmgastro.cz

V ČESKÉ REPUBLICE

OD R.1990

NAŠI PARTNEŘI



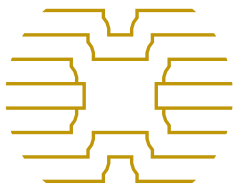

restaurace
ZLATÁ TERASA



Zastavte se občerstvit
do **UNESCO** památky

- stylová restaurace
- venkovní terasa
- svatby, konference,
firemní večírky



cyklisté & turisté

VÍTÁNI



ANTON FLORIAN
zámecký hotel Valtice

Zámek 1, 691 42 VALTICE
tel.: +420 778 771 336
info@zameckyhoteľvaltice.cz
www.zameckyhoteľvaltice.cz



Anton Florian



zameckyhoteľvaltice



cocoon



www.twpglass.cz

*Věnuj svému vínu veškerou péči
a láska k němu přetrvá staletí.*

• HABÁNSKÝ ZÁKON •

Habánské
16 14
SKLEPY



JEN DOBRÉ PŘETRVÁ



ZNOVÍN



**Vína hrdá
na svůj původ**



www.znovin.cz

Poradíme vám,
jak nakupovat
kvalitní potraviny!
akademiekvality.cz



RESTAURACE



VALTICKÁ RYCHTA s.r.o.

Šťastný Josef, Frodl Rudolf, Mikulovská 165, Valtice 691 42
tel./fax: +420 519 352 366, tel.: +420 519 353 760 (office)
e-mail: Valticka.rychta@email.cz

Stylová restaurace selského typu. Dlouholetá tradice gastrospecialit v návaznosti na staročeskou a moravskou tradiční kuchyni. Nabízíme excelentní vína Jihomoravského regionu.



Cateringové služby, pořádání rautů, oslav, banketů v atraktivních prostorách vinných sklepů (v historických objektech Lednicko-valtického areálu).

Jsme zařazeni mezi 100 nejlepších restaurací v ČR.

www.valtickarychta.cz

***Kvalitní láhve
nejen pro vinaře***

 ***Bricol - M***

Tel.: 800 274 265



www.bricol.cz

winterhalter®



Kompletní řešení zaručují dokonalý výsledek

Na cestě k zářivému nádobí potřebujete nejen kvalitní myčku, ale i správně dávkované mycí prostředky, řádně upravenou vodu a vhodné příslušenství. Specialisté společnosti Winterhalter zajistí vzájemnou optimalizaci veškerých součástí procesu mytí nádobí a přizpůsobení tohoto procesu mytí nádobí konkrétním požadavkům v zájmu trvale dokonalých výsledků za nejnižší možnou cenu. Více informací naleznete na:

www.winterhalter.cz

RIBBON

...to správné
řešení

Prodej, pronájem a servis kopírovacích
a tiskových strojů **TOSHIBA, DEVELOP**.

Řešení pro správu a archivaci dokumentů.

Zabezpečovací a kamerové systémy.



www.ribbon.cz | www.toshiba-shop.cz

RIBBON, s. r. o. | Kaštanová 34, 620 00 Brno

WINKA®

SVĚŽÍ VINNÝ NÁPOJ

OSVĚŽUJÍCÍ CHUŤ VÍNA
A BUBLINEK

PODTRŽENA TAJNOU
INGREDIENCÍ



OCHUTNEJTE TAKÉ
růžovou Růženu nebo
červenou Rubinetu

TŘEBA V RECEPCI
SALONU VÍN



Winku® vyrábí

K PEČEK
vinařský dům

WINKA.CZ

SPECIALIZOVANÝ E-SHOP

vše pro vinaře, someliéry a milovníky vína



Ten správný prožitek začíná se someliérskými potřebami.

Nabízíme:

- chladiče
- uzávěry
- vývrtky
- otvíráky
- plivátka
- odlivky
- stojany na víno
- sklenice



www.somelierskepotreby.cz

Oreon Trading & Marketing, s.r.o.

+420 571 648 250 info@oreon.cz





Dopřejte své značce komplexní péči od zavedené reklamní agentury

- samolepky a etikety
- skleničky s potiskem
- dárkové obaly a kartony
- reklamní předměty s potiskem
- 3D loga
- polepy aut
- polepy prodejen
- tiskoviny, letáky, brožury

 +420 702 000 128

 marketing@stillus.cz

 skleničky.cz
REKLAMNÍ VINAŘSKÝ SERVIS

 vlaječky.cz
SPORTOVNÍ PROPAGACE

www.stillus.cz



Škola, KTERÁ ŽIJE vínem...



ŠKOLNÍ PRACOVISŤĚ



AGROLABORATOŘ

akreditovaná zkušební laboratoř, rozbor
vína a hroznového moštu pro SZPI,
základní senzorycké zkoušky, rozbor vody,
stanovování živin v půdě



ŠKOLNÍ SKLEP VENERIE

výroba a prodej špičkových vín,
víno s etiketami na přání

SKLEP POD STAROU ŘEDITELNOU

degustace, rauty, prodej vín



PRODEJNA ROLNIČKA

prodej vinařských a zahradnických potřeb,
květin a vína

PĚSTITELSKÁ PÁLENICE A LIHOVAR

zpracování ovoce ze školních sadů,
pěstitelské pálení



ŠKOLNÍ MOŠTÁRNA

výroba a prodej moštů

ZAHRADNÍ CENTRUM FRANTIŠKÁNSKÁ ZAHRAHA

pěstování a prodej okrasných rostlin,
vazby, dekorace



WWW.SVISV.CZ



EXPRESNÍ PŘEPRAVA KUSOVÝCH ZÁSILEK

Nabízíme dopravu po celé ČR a SR do 24 hod

Jsme specialisté na silniční a nákladní přepravu. Zajistíme pro vás přepravu běžných i nestandardních zásilek.



Brněnská 3883/48
695 01 Hodonín

Šárka Holešinská
tel. 602 364 314
e-mail: sholesinska@csad.com

Ing. Eduard Gertner
tel. 602 506 116
e-mail: egertner@csad.com

www.fofrcz.cz



KOMPLEXNÍ POJIŠTĚNÍ VINAŘŮ A VINOHRADNÍKŮ

Roman Janál

M 724 463 036

roman.janal@generaliceska.cz

www.generaliceska.cz/poradce-roman-janal

Provozovna zástupce Generali České Distribuce a.s.,
dceřiné společnosti Generali České pojišťovny a.s.



GENERALI
ČESKÁ POJIŠŤOVNA



V.48

RESORT VALTBERG



Ubytování • Sklepy • Víno • Gril



V.48 Resort Valtberg

Valtice - Jižní Morava

adresa: Kopečná 49 / 691 42 Valtice / ČR

GPS: 48.740526, 16.752765

tel.: +420 733 141 114

e-mail: info@valtberg.cz

www.valtberg.cz

Majitel
certifikátu
v kategoriích
Resort 4*



valtberg



valtberg.cz

...příběh pokračuje!

Odborný časopis pro vinohradnictví,
sklepní hospodářství a obchod s vínem



Vinařský obzor



Už **117 let** vám přinášíme
informace o vinařství
a vinohradnictví.

Vinařský obzor je **měsíčník**
a vychází 11x do roka.
Roční předplatné je 790 Kč.

Objednávejte na:
info@vinarskyobzor.cz
www.vinarskyobzor.cz

VIVAT VINUM

— EST. 2004 —

*Stránky o víně, vinařství
a vinařích, soutěžích a výstavách vín,
degustování a gastronomii.*

[WWW.VIVATVINUM.CZ](http://www.VIVATVINUM.CZ)

*Součástí je aktuální
zpravodajství ze světa vína,
kalendář vinařských akcí,
přehled brněnských vinoték
a jejich novinek,
soutěže o vstupenky atd.*

*Vivat Vinum je součástí serveru iBrno.cz
(247 180 zobrazení, zdroj Google Analytics, 2023).*



Brno

Český rozhlas



Rozhlas naší Moravy

brno.rozhlas.cz



INFO TV

BRNO A JIŽNÍ MORAVA

Vaše regionální
jihomoravská
televize



www.infotvbrno.cz

WINE & Degustation

PÍŠEME PŘÍBĚHY O VÍNĚ



DEGUSTACE • ROZHOVORY • TESTY VÍN
CESTY ZA VÍNEM • OSOBNOSTI
PRŮVODCE NEJLEPŠÍMI VÍNY ČR

OBJEDNÁVEJTE NA WWW.W-D.CZ

Víno & styl

Víno
& styl



**WEBOVÝ PORTÁL
O VÍNĚ
A GASTRONOMII
WWW.VINOASTYL.CZ**

deník extra

**NEJVĚTŠÍ POČET
VÝTISKŮ
KAŽDÝ MĚSÍC
ZDARMA**



**zpravodajství • témata
zábava • sport**
z vašeho nejbližšího okolí

www.denikextra.cz



Christian Carl André

**ŠLECHTTITELSKÁ
STANICE VINAŘSKÁ
VELKÉ PAVLOVICE**

Vina s rodokmenem.



**VÍTEŽ KATEGORIE VELKÉ VINAŘSTVÍ
VINAŘSTVÍ
ROKU
— 2018 —**



Penzion v srdci vinohradů.

www.slechtitelka.cz



AMONIT

ANNOVINO
VINAŘSTVÍ LEDNICE

PROHLÍDKY
VINAŘSTVÍ,
OCHUTNÁVKY,
PIKNIKY
V ZAHRADĚ,
POD PERGOLOU
A U ZÁMECKÉ DYJE

VINAŘSKÁ
STODOLA

ideální místo
pro vaše akce

STELLPLATZ

vlastním karavanem
přímo ve vinařství



Za vinařstvím v srdci moravského ráje
stojí zkušení vinaři Jindřich Sobota
a Roman Žďárský.

Symbolem vinařství je AMONIT,
který dominoval místním dávným
mořím. Vápenité půdy dnes dodávají
vínům štavnatost a mineralitu.



*Vina
z Moravského
ráje*

Nejdecká 714 | Lednice

www.vinarstvilednice.cz



VALTICKÉ PODZEMÍ

AMONIT

DEGUSTACE, PROHLÍDKY
A VEČERY S CIMBÁLKOU

Vinařská 34 | Valtice

www.valtickepodzemi.cz

*Podzemní
město vlna*



bravissimo . cz

nasloucháme | díváme se | komunikujeme



VŠE SE ZAMĚŘENÍM NA PROPAGACI VINAŘSTVÍ A VINAŘSKÉ TURISTIKY

tvorba propagačních materiálů | kreativní fotografie | weby
originální texty | návrhy etiket | moderní grafické řešení
individuální přístup | zpracování projektů | překlady

Václavské nám. 1, 669 02 Znojmo
tel.: 515 227 788, www.bravissimo.cz

Propagační materiály edice **Krajem vína, Čechy a Morava**, které připravila AGENTURA BRAVISSIMO pro Národní vinařské centrum Valtice o.p.s. obdržely na veletrhu cestovního ruchu HOLIDAY WORLD v minulých letech opakovaně cenu za nejlepší turistický propagační materiál.



OBELISK

ZÁPAD SLUNCE V KAŽDÉ LAHVI



Pinot blanc
2021 / pozdní sběr,
suché / Trať Jižní svahy



VINAŘSTVÍ OBELISK / svatby, eventy, firemní akce na klíč /
Celnák 1212, Valtice / +420 548 998 850

www.vinarstviobelisk.cz

Víno s digitální etiketou!

NUTRIVINO.cz

Vítejte na stránkách Nutrivino.cz. Cílem tohoto projektu je zajistit zákazníkům firmy Agentura Osma a.s. podporu v souvislosti s legislativními změnami v označování vín. Nutrivino.cz nabízí prostředky pro vytváření, správu a následnou prezentaci nových povinně uváděných informací.

Proč mě to má zajímat?

Přichází nová povinnost uvádět na výrobku nutriční hodnoty a složení vína. Množství povinných informací je pro běžnou etiketu příliš velké, ale zákon nabízí možnost využití elektronických prostředků, které umožní spotřebiteli rychlý přístup k těmto informacím. Bohužel zákon výslovně stanovuje, že tyto informace NESMÍ být uvedeny na stránkách výrobce vína. Důvodem je ochrana spotřebitele před nevyžádanými prodejními či marketingovými sděleními.

NOVÉ TRENDY UNIKÁTNÍ TECHNOLOGIE

digitální tisk s výhodami
konvenčního tisku
a okamžitým zušlechtěním
graficky náročných etiket

TISK
VÝJIMEČNÝCH
SAMOLEPICÍCH
ETIKET

Osma

ZE ZLÍNA
DO CELÉHO SVĚTA



WWW.OSMA.CZ

Vydání katalogu Salonu vín ČR každoročně podporuje Vinařský fond

Vinařský fond je instituce zřízená zákonem o vinohradnictví a vinařství a své aktivity provádí již od roku 2002. Hlavní náplní jeho činnosti je propagace, podpora, uchování a rozvoj vinohradnictví a vinařství jako významné součásti evropského kulturního dědictví. Vinařský fond vytváří komunikační kampaně na podporu tuzemských vín pod společnou značkou „Vína z Moravy, vína z Čech“. Komunikační kampaně zahrnují mediální propagaci, vydávání propagačních materiálů, pořádání propagačních akcí (např. Svatomartinský košt vín v Brně, Svátek růžových vín v Praze) a další aktivity.

Vinařský fond podporuje např. účast vinařů na soutěžích a výstavách vín v ČR i zahraničí, konání seminářů a konferencí s vinařskou tematikou, konání vinařských akcí typů otevřené sklepy, vinobraní či otevřené sklepy, vydávání vinařských publikací apod.

Významnou aktivitou je podpora rozvoje vinařské turistiky formou vydávání propagačních materiálů edice Krajem vína, medializací vinařských akcí a vinařských turistických cílů a správou informativního a edukačního webu www.vinazmoravyvinazcech.cz.

Kontakt:

Vinařský fond
Žerotínovo nám. 3
601 82 Brno
Tel: 541 652 471
Mail: info@vinarskyfond.cz
www.vinarskyfond.cz



VSTUPENKY A DÁRKOVÉ POUKAZY ON-LINE

Dárkové poukazy do Salonu vín ČR nebo na naše nejoblíbenější kurzy o víně jsou nyní ještě dostupnější. Skrze nový on-line obchod objednáte poukazy kdykoliv a odkudkoliv!

www.vstupenky.vinarskecentrum.cz

Národní vinařské centrum, o.p.s.

Sobotní 1029, 691 42 Valtice

☎ +420 519 352 072

✉ narodni@vinarskecentrum.cz

🌐 www.vinarskecentrum.cz

📘 NVC.SalonVin

📷 @narodni_vinarske_centrum

Salon vín ČR

Zámek 1, 691 42 Valtice

☎ +420 519 352 744

✉ salonvin@vinarskecentrum.cz

🌐 www.salonvin.cz

📘 NVC.SalonVin

📷 @salonvin.nvc

Vydalo: Národní vinařské centrum, o.p.s., 2024

Žádné texty z tohoto katalogu nesmí být reprodukovány bez písemného souhlasu vydavatele.

Tisk: Tisk Pálka, Břeclav

ISBN: 978-80-88404-20-0



Simply

Build
Your
Solution

OTEVŘÍT,
zakroužit, přivonět, poválet v ústech.
Vino, u kterého se budeme radovat a smát,
toužit a MILOVAT.

Vino zrozené z kusu země,
na které jsme všichni vyrostli,
vino, kterému rozumíme.
To je život...

ŽIVOT JAKO VÍNO!

vína z Moravy
vína z Čech